RIPFI 2023 - Communes forestières et réseau cyclable

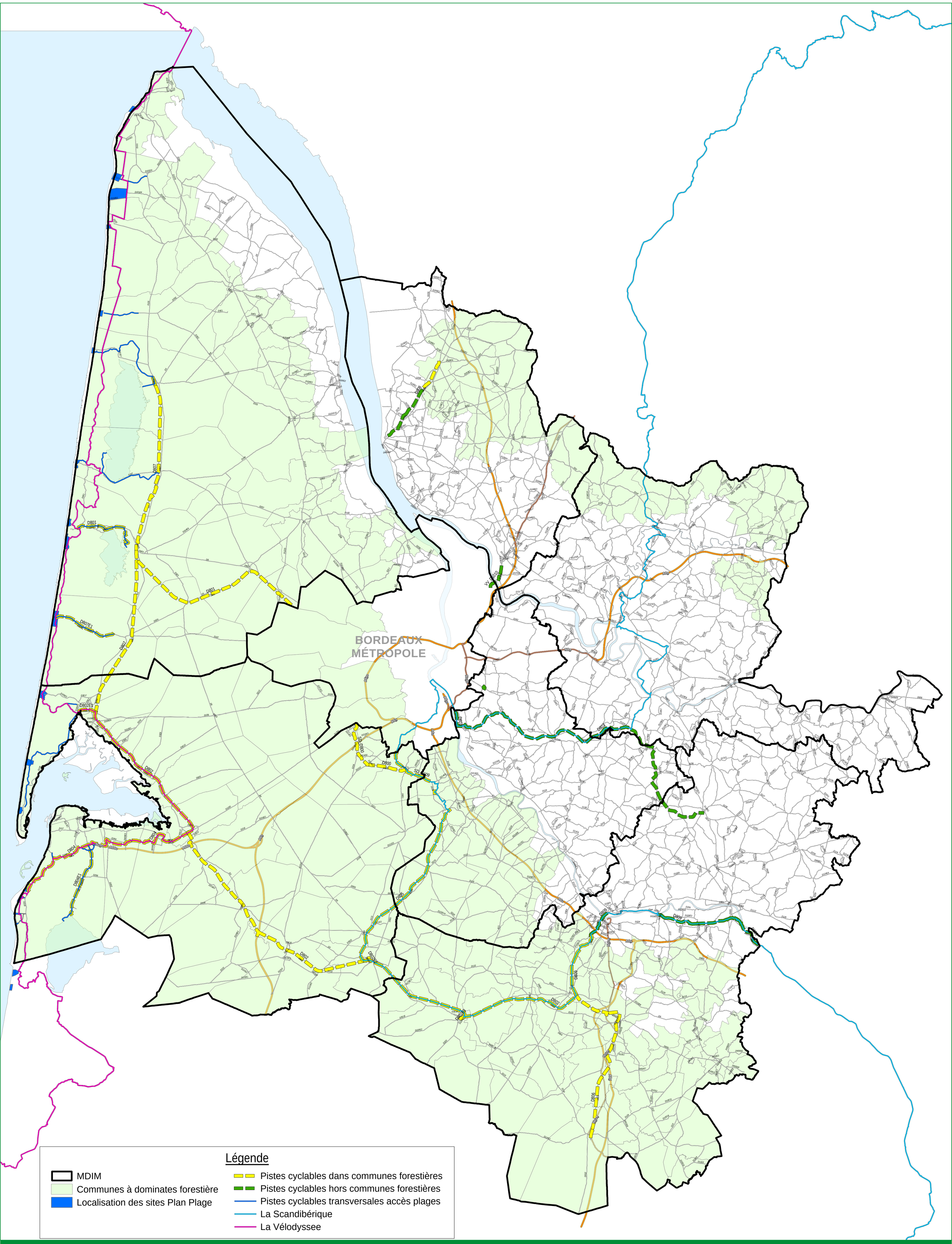

Direction des Infrastructures
de mobilité

Gironde
LE DEPARTEMENT

DGATEA/DIM/DAPPIM : 16/07/2026 , Département de la Gironde