Bilan démographique 2021

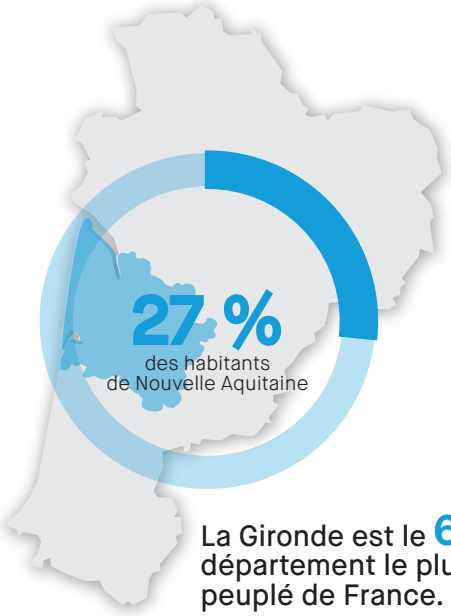

La Gironde est le 6ème département le plus peuplé de France.
(devant les Hauts-de-Seine)

1 654 970 habitants
8 %
évolution pop. 2014-2021

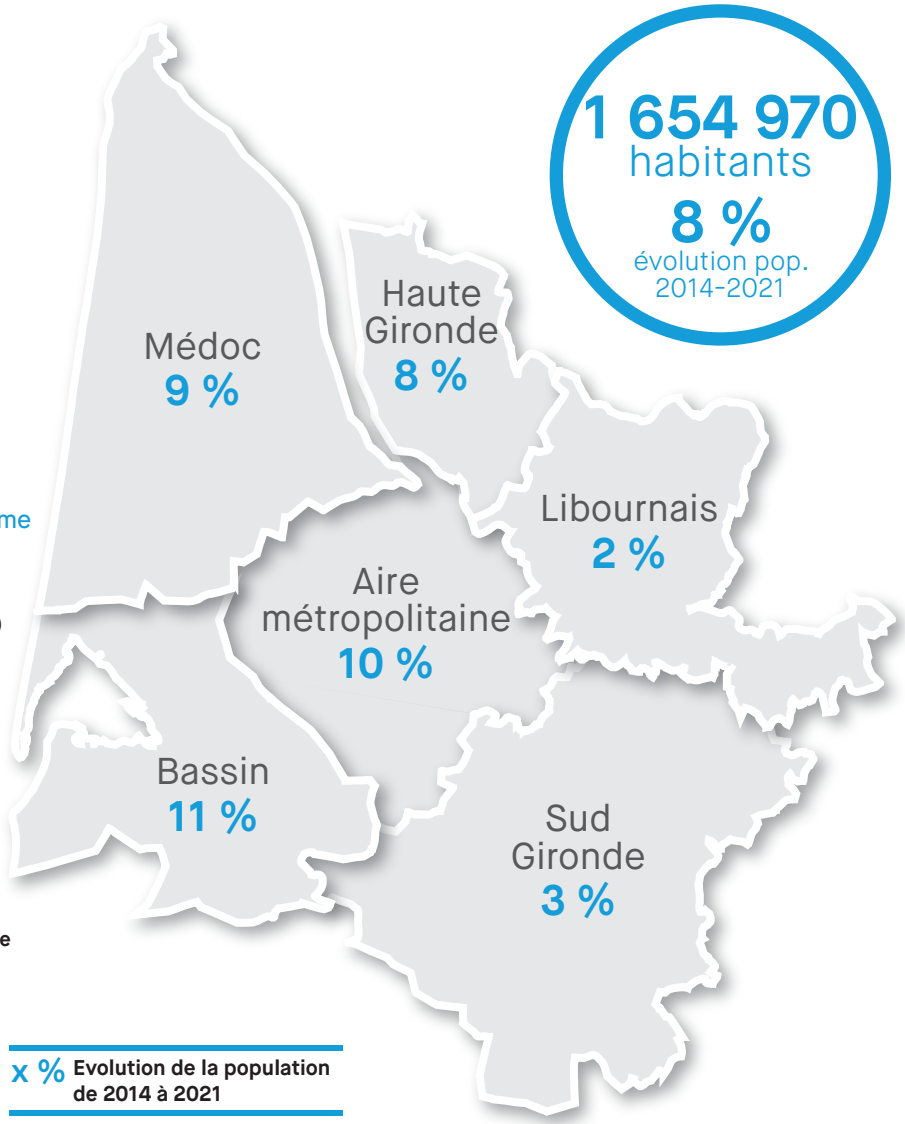

Evolution annuelle moyenne de 2014-2020 (en %)

+ 1,2 %

+ 0,2
Due au solde naturel
(davantage de naissances que de décès)

+ 1,0
Due au solde migratoire
(davantage de nouveaux arrivants que de partants)

x % **Evolution de la population de 2014 à 2021**

Source : Insee, Recensement de la population - 2021 Réalisation : Girondescopie - S. Vanbésien - Janvier 2024