Gironde
LE DÉPARTEMENT

Repères Chiffres Clés

Une croissance démographique girondine ralentie tout en restant un territoire attractif.

1 654 970
habitants en 2021

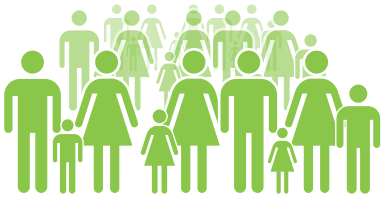

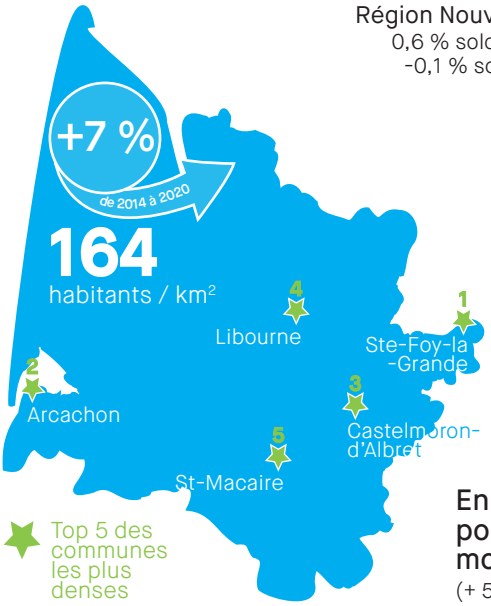

Région Nouvelle-Aquitaine
0,6 % solde migratoire
-0,1 % solde naturel

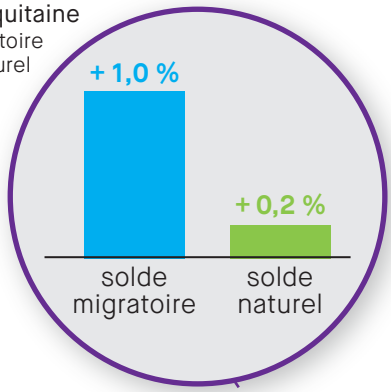

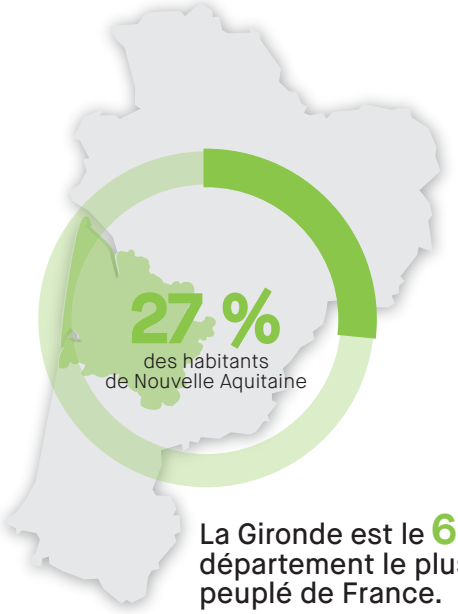

La Gironde est le 6ème département le plus peuplé de France.
(devant les Hauts-de-Seine)

En 6ème position nationale pour l'évolution annuelle moyenne.
(+ 5 places par rapport à 2009-2014)

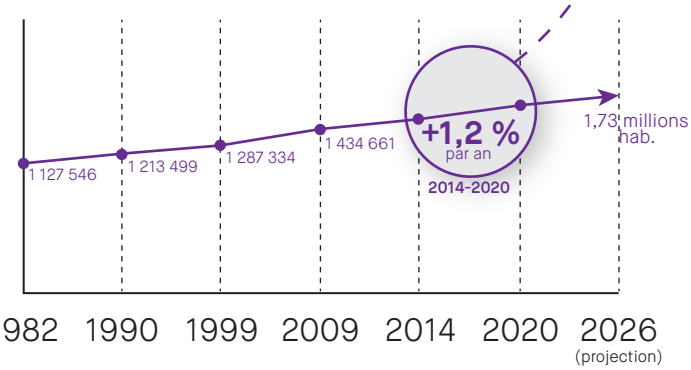

30 %
moins de 25 ans en 2020
(équivalent à 2014)

26,7 %
Région Nouvelle-Aquitaine

24,1 %

19 %
65 ans et plus en 2020
(+ 2 points par rapport à 2014)

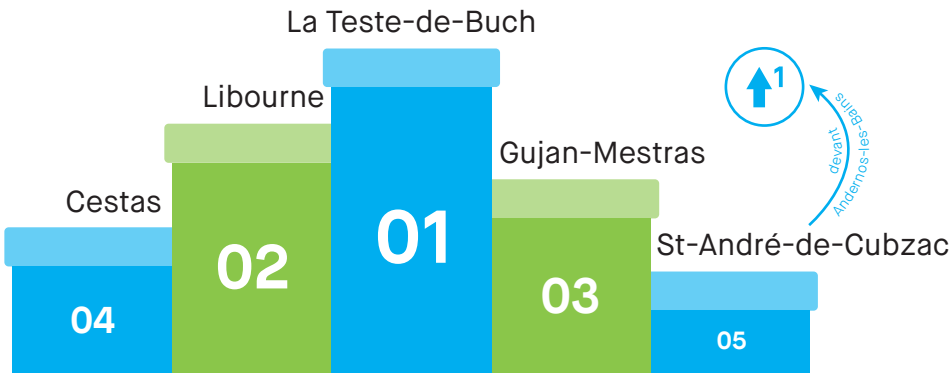

Le Top 5 des communes les plus peuplées en 2021
(hors métropole)

Source : Insee - Recensement de la population 2021

Réalisation : Girondescopie - S. Vanbésien - janvier 2024