

LES ÉCHOS DES RENCONTRES PANEL CITOYEN

Compilation des échos des 8 séquences
déc. 2019- juin 2020



SOMMAIRE

PREMIER WEEKEND : INSTALLATION ET FORMATION DU PANEL

SÉQUENCE 1 – Vendredi 6 décembre 2019 : Présentation et raison d’être du panel

Page 4

SÉQUENCE 2 – Samedi 7 décembre 2019 : Formation, projections et organisation

Page 17

SECOND WEEKEND : AUDITIONS, TRANSFORMATIONS SOUHAITÉES

SÉQUENCE 3 – Vendredi 10 janvier 2020 : Auditions, « Souviens-toi du futur »

Page 34

SÉQUENCE 4 – Samedi 11 janvier 2020 : Inspirations, ce qui compte, fragilités et premières pistes d’actions

Page 45

TROISIÈME WEEKEND : AUDITIONS, HIERARCHISATION, ENQUÊTE IMPACTS

SÉQUENCE 5 – Vendredi 7 février 2020 : Auditions, enquête : opérationnalité et impacts, premières pistes d’actions

Page 59

SÉQUENCE 6 – Samedi 8 février 2020 : Comités de rédaction pour le plan de l’avis

Page 75

QUATRIÈME WEEKEND : APPRENTISSAGES post-confinement et REDACTION

SÉQUENCE 7 – Vendredi 26 juin 2020 : Chroniques d’étonnement en confinement

Page 88

SÉQUENCE 8 – Samedi 27 juin 2020 : Atelier d’écriture de l’avis collectif

MATERIAU

Page 116

LES ÉCHOS DES RENCONTRES PANEL CITOYEN

Séquence 1 et 2 – Vendredi 6 - Samedi 7 décembre 2019
INSTALLATION ET FORMATION DU PANEL



SÉQUENCE 1 DU PANEL CITOYEN

Vendredi 6 décembre 2019 – De 17h à 19h
PRÉSENTATIONS ET RAISON D'ÊTRE DU PANEL



Fiche 4

Ordre du jour 1/7

Vendredi 6 décembre 2019
Installation du panel citoyen

16h30 - Accueil

17h00 - Présentation mouvante : qui est qui ?

17h15 - Cercle pour échanger sur ce que l'on fait là.

Qui est là ? Comment a été composé le panel citoyen ?

(Zohra Mouhali, institut du sondage IFOP)

Quelles sont les règles du jeu en collectif ? Quelles garanties ? (Julie Dumont, garante de la qualité de la concertation)

Pour quoi faire ? Quelle est l'intention du Conseil Départemental ? Quelle question pose-t-il ? Pourquoi mobilise-t-il des citoyens pour y répondre ? Quelles sont ses attentes ? Que fera-t-il de la production collective ? (Jean-Luc Gleyze, Président du Conseil Départemental de la Gironde)

17h45 - Cercle pour bien s'accorder sur la question ?

La mission du panel citoyen est de fournir un avis pour répondre à la question suivante :

« Comment faire ensemble face aux changements environnementaux et sociétaux ? ».

Cette question est-elle comprise par tout le monde ? Faut-il la reformuler ? Faut-il la préciser ?

A la fin de cette séquence nous devons être en accord sur une formulation de la question qui soit comprise par tous les membres du panel. C'est la question sur laquelle le panel citoyen travaillera et sur laquelle il rendra son avis en mars.

18h30 - Visite guidée de l'hémicycle du Conseil Départemental

Le panel citoyen rendra son avis en avril devant l'assemblée plénière composée des 66 élu.e.s du Conseil Départemental de la Gironde. Le Président, Jean-Luc Gleyze invite les membres du panel à découvrir cet espace et à poser les questions qu'ils souhaitent sur le fonctionnement de l'institution départementale.

19h00 - Temps convivial de rencontres et d'échanges

4 TEMPS :

- Présentation mouvante
- Cercles d'échanges : *La raison de notre présence*
- Cercles d'échanges : *Reformulation de la question*
- Visite de l'hémicycle : *Appréhender le fonctionnement de l'organisation*

TEMPS 1 : Présentation mouvante



Objectif :

Identifier les personnes présentes dans leur diversité et leurs ressemblances, et les différents rôles au sein des rencontres.



Reproduction de la fiche de présentation pour introduire chacun et situer les différents rôles qui seront présents tout au long des séquences.

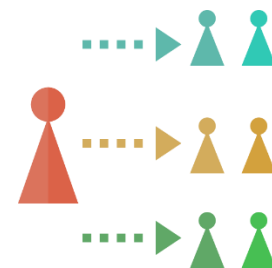

Déroulement :

Présentation mouvante où chacun répond aux questions et se déplace en fonction des réponses.

TEMPS 1 : Présentation mouvante



D'où venez-vous (secteur urbain, rural, périurbain en Gironde) ?

→ Groupe femme - homme

→ Chaîne humaine en fonction des années de naissance...



TEMPS 2 : Cercles d'échanges

La raison de notre présence



Objectif :

Constitution en cercle Samoan pour échanger et répondre à la raison d'être de ce panel.

Le Président du Département et la garante sont dans le cercle et participent aux échanges.

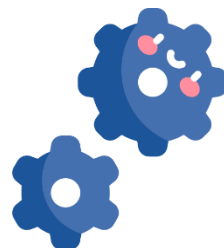

Organisation :

Il s'agit de constituer deux groupes : l'un où **l'on parle** (cercle intérieur), l'autre où **l'on écoute**.

Toujours avec la possibilité pour tous d'intervenir à tout moment.



LE SAVIEZ-VOUS ?

Les **ÎLES SAMOA** sont des îles polynésiennes du Pacifique. Y vit le peuple **SAMOA**, deuxième population polynésienne après les Maori de Nouvelle- Zélande. Ce sont eux qui nous **INSPIRENT** aujourd'hui avec leur cercle.

Les problématiques liées au pouvoir n'étant pas l'apanage des civilisations modernes, il est courant de recourir à des pratiques ancestrales pour **ORGANISER LA VIE COLLECTIVE** : débat, prise de décision, gestion de conflits.

TEMPS 2 : Cercles d'échanges

La raison de notre présence et les règles du jeu



Le rôle de garante de la concertation est de veiller à ce que **tout se passe bien**, veiller à ce que la concertation soit **sincère, transparente** avec une prise de parole **équilibrée** et que chacun se sente bien pour s'exprimer dans le groupe.

La garante participe aux réunions préparatoires et suit l'ensemble des rencontres. A chaque séance, la garante est **présente** pour vérifier que tout va bien.

La garante vérifie que le cadre qui est prévu est respecté.

La garante assure un **rôle de recours**. Par exemple, si quelqu'un trouve qu'une personne prend trop la parole, si une chose ne convient pas dans le processus de concertation, il peut à tout moment interpeller la garante pour discuter et **élaborer une solution** pour réajuster l'équilibre.

La garante est un **tiers**. Elle ne fait pas partie du Département. La garante ne se prononce pas sur le fond du sujet. Elle est **neutre**.



Julie Dumont
GARANTE DE LA CONCERTATION

Fiche 2

Les règles du jeu

ÉGALITÉ

La parole de chacun.e est légitime.
Tous les points de vue se valent.

SANS JUGEMENT

Je ne porte pas de jugement sur les propos des autres.

ÉQUIVALENCE

Tout le monde doit s'exprimer sans crainte.
Priorité aux personnes qui se sont le moins exprimées.

AVEC ÉCOUTE

J'écoute ce qui se dit et j'attends que la personne ait terminé pour intervenir à mon tour.

CONCISION

Des prises de paroles courtes permettent à chacun d'avoir un temps de parole.

AVEC RESPECT

Je parle correctement même si on n'est pas d'accord !

CONSTRUCTION COLLECTIVE

Les échanges et les débats permettent de construire un avis collectif qui tienne compte de la diversité des points de vue.

ÉVOLUTION

Je peux exprimer un point de vue à un moment et changer d'avis au cours des échanges.

QUESTIONS

Ne pas hésiter à poser toutes les questions nécessaires, ne pas rester sur une incompréhension.

ANONYMAT

Le contenu des échanges est restitué au nom du groupe..



PERSONNEL

Le panel est représentatif de la diversité de la population girondine mais quand je parle, je parle en commençant par « je » et non pas « on ».

ÉCLAIRAGE

Les personnes ressources sont là pour stimuler nos réflexions et enrichir nos connaissances. Personne ne détient une vérité unique sur l'avenir !

FACILITATION

Les méthodes d'animation viennent en appui pour aider à remplir la mission confiée dans le respect de toutes et de tous.

CONTRIBUTION

Les membres du panel peuvent librement partager avec les autres membres des articles, ouvrages ou vidéos pouvant apporter des éléments de réflexion.

TEMPS 2 : Cercles d'échanges

La raison de notre présence



Vous allez être amenés à réfléchir à un sujet. Vous allez définir ce qu'il va contenir à partir d'une question de départ.

LA RÉSILIENCE TERRITORIALE : COMMENT FAIRE ENSEMBLE FACE AUX CHANGEMENTS ENVIRONNEMENTAUX ET SOCIÉTAUX ?

Nous avons un monde qui change vite et nous avons des **enjeux** à prendre en compte dans ce cadre là. L'idée est de vous **associer** à cette réflexion pour savoir **ce que vous en pensez** et **ce que vous avez à en dire** et comment un Département de sa place peut prendre des décisions et réaliser des actions qui répondront à la question telle que vous la définirez.



Jean-Luc Gleyze

PRÉSIDENT DU DÉPARTEMENT DE LA GIRONDE



TEMPS 2 : Cercles d'échanges

La raison de notre présence et l'intention

Pas une journée sans que les quotidiens nationaux ou locaux se fassent l'écho d'éléments d'alerte sur les changements de notre société et sur les changements climatiques: le [cri d'alerte des 15 000 scientifiques](#), les rapports assez **alarmants** au niveau du [GIEC](#) amènent à se saisir du sujet de manière **proactive**.

DES CONSTATS PLANÉTAIRES :

- Une température record au cercle polaire : 32 degrés;
- La production de miel divisée par deux en 15 ans ;
- Près de 80% des insectes volants qui ont disparu en Europe en 30 ans;
- 30% des oiseaux qui ont disparu des campagnes française. »



« Des éléments locaux permettent de mesurer ces changements : **le Signal à Soulac**, un immeuble symbolique du changement climatique soumis à l'érosion océanique avec la menace de s'effondrer.

DES CHANGEMENTS VISIBLES AUTOUR DE NOUS :

- Raréfaction des ressources en eau ;
- Inondations, aléas climatique ;
- Déchets sur nos plages.

Jean-Luc Gleyze
PRÉSIDENT DU DÉPARTEMENT DE LA GIRONDE

TEMPS 3 : Cercles d'échanges

Comprendre et préciser ensemble la question



La mission du panel citoyen est de fournir un avis pour répondre à la question
« **Comment faire ensemble face aux changements environnementaux et sociétaux ?** »

La question est-elle comprise de tous ?
Doit-on la reformuler ?
Faut-il la préciser ?
Quels sont les thèmes ?



Questions et échanges autour de la question de départ avec les panelistes et le Président.

« Comment continue-t-on à avoir une eau potable dans le Département ? Comment continue-t-on à avoir une alimentation pour tous les habitants ? Comment peut-on respirer un air qui soit un air de qualité ? »

TEMPS 3 : Cercles d'échanges

Comprendre et préciser ensemble la question



De quelle manière se fera le rendu de l'avis en mars vis-à-vis des élus et de la population ? »



« L'avis sera rendu devant l'ensemble des élus dans l'hémicycle et de manière publique. Les débats sont filmés et transmis sur internet.
Des éléments de publication sur les supports de communication du département.
Des délibérations peuvent venir acter des évolutions de politiques publiques suite à l'avis.
Une mise en débat de l'avis avec les acteurs du territoire. »



Qu'est-ce que le Département peut faire pour changer les choses s'il y a des soucis sur un territoire ? »



« Il est possible d'avoir une incitation en conditionnant les aides que l'on donne aux communes et aux communautés de communes. »



TEMPS 3 : Cercles d'échanges

Comprendre et préciser ensemble la question



Question de départ

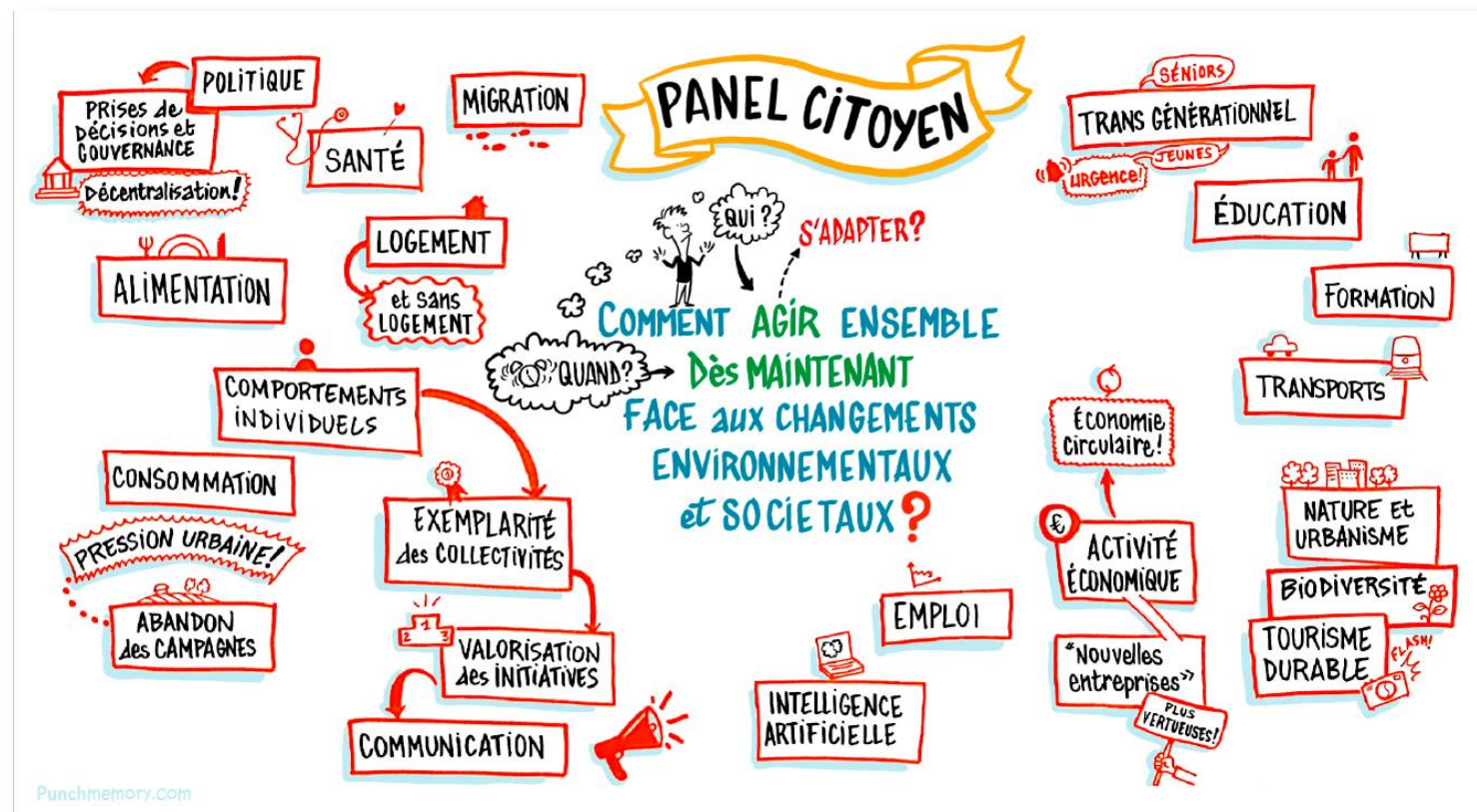

Question reformulée et thématiques



Ensemble, c'est l'idée que nous sommes tous concernés collectivement, c'est le Département dans certains champs mais aussi la mobilisation citoyenne et les acteurs du territoire.



Visite de l'hémicycle

Appréhender le fonctionnement de l'institution :
modalités de prise de décision et compétences

Le Président, Jean-Luc Gleyze, invite les membres du panel à découvrir l'hémicycle où délibère l'assemblée départementale et à poser les questions qu'ils souhaitent sur le fonctionnement de l'institution départementale.



Visite de l'hémicycle

Appréhender le fonctionnement de l'institution



Le panel citoyen
rendra son avis en
avril devant
l'assemblée plénière
composée des 66
élu.e.s du Conseil
Départemental de la
Gironde.

SÉQUENCE 2 DU PANEL CITOYEN

Samedi 7 décembre 2019 – De 10h à 13h

FORMATION, PROJECTIONS ET ORGANISATION



Fiche 5

Ordre du jour 2/7

Samedi 7 décembre 2019
Electrochoc et résilience territoriale

9h30 - Accueil

10h00 - Conférence Electrochoc : comprendre les enjeux

Grégory Poinset et Pierre Charrier, respectivement président
et directeur technique de MoOtPoints ,
président et vice-président de l'association WhyBoOk / Sorry Children

11h15 - Projections en 2030 dans une Gironde 100% résiliente

Se projeter dans des futurs souhaitables
et imaginer les trajectoires et actions à fort impact :
travail individuel et en sous-groupes.

12h30 - Forum ouvert : constituer les ateliers

Le panel citoyen dispose de 5 séquences pour formuler un avis collectif
au regard de la question posée par le Département. Par souci d'efficacité,
il peut être choisi de travailler en atelier soit sur des sous questions
soit sur des thématiques précises.
Ce sont les membres du panel qui décideront de l'organisation qui leur convient
le mieux. Ce sont également eux qui identifieront les profils des personnes ressources
qu'ils souhaitent rencontrer pour enrichir leurs réflexions.

>> A la fin de cette séquence nous aurons identifié les différents groupes de travail :
composition des groupes et thèmes des ateliers ainsi que les profils des personnes
ressources à mobiliser pour les prochaines séquences.

13h00 - Clôture séquence 2

4 TEMPS :

- Conférence Electrochoc
- Se projeter en 2030 dans une Gironde 100% résiliente
- Construire une vision d'ensemble
- Forum ouvert

TEMPS 1 : Conférence Electrochoc

Comprendre les enjeux de résilience territoriale



Objectif :

Se former avec la conférence Electrochoc pour avoir une connaissance actualisée et partagée sur l'état de la situation dans le monde et en Gironde.



Déroulement :

Au début, au milieu et à la fin de la conférence, les auditeurs et auditrices sont invité.e.s à noter les émotions ressenties et l'état d'esprit dans lequel ils se situent, ce qu'ils ont appris et les questions restantes.



LE SAVIEZ-VOUS ?

Grégory Poinsenet et Pierre Charrier, membres de l'équipe de **MoOtPoints** sont intervenus auprès des élu.e.s et des agents.

C'est la **5^{ème} conférence Electrochoc** au sein du Département.

TEMPS 1 : Conférence Electrochoc

Comprendre les enjeux de résilience territoriale



ELECTROCHOC

Lieu *Bardonia* Date *07.11.2019*

Quelles sont les émotions que vous ressentez le plus ?



	JOIE	TRISTESSE	COLÈRE	PEUR	DÉGÔÛT	AUTRE
Début	<input checked="" type="checkbox"/>					
Milieu					<input checked="" type="checkbox"/>	
Fin conférence						<input checked="" type="checkbox"/>
Fin atelier						

Dans quel état d'esprit êtes-vous ?

	COMBATIVITÉ ÉNERGIE	SIDERATION	REPLI ABATTEMENT	SCEPTI- CISME	AUTRE
Début				<input checked="" type="checkbox"/>	
Milieu		<input checked="" type="checkbox"/>			
Fin conférence				<input checked="" type="checkbox"/>	
Fin atelier					

- Quels sont les principaux éléments que vous ne connaissiez pas et que avez compris ?

Cue l'Apocalypse Existe !

- Qu'est-ce qui vous a particulièrement plu / intéressé dans cette conférence ?

L'Extrait de série

- Qu'est-ce qui vous a le moins plu / intéressé ?

Trop long

- Avez-vous des recommandations et/ou des questions ?

- Acceptez-vous que nous reprenions des éléments de vos réponses pour notre communication ?

☒ OUI ☐ OUI de manière anonyme ☐ NON

Exemple de fiche à remplir durant la conférence.

TEMPS 1 : Conférence Electrochoc

Comprendre les enjeux de résilience territoriale : extraits de la conférence

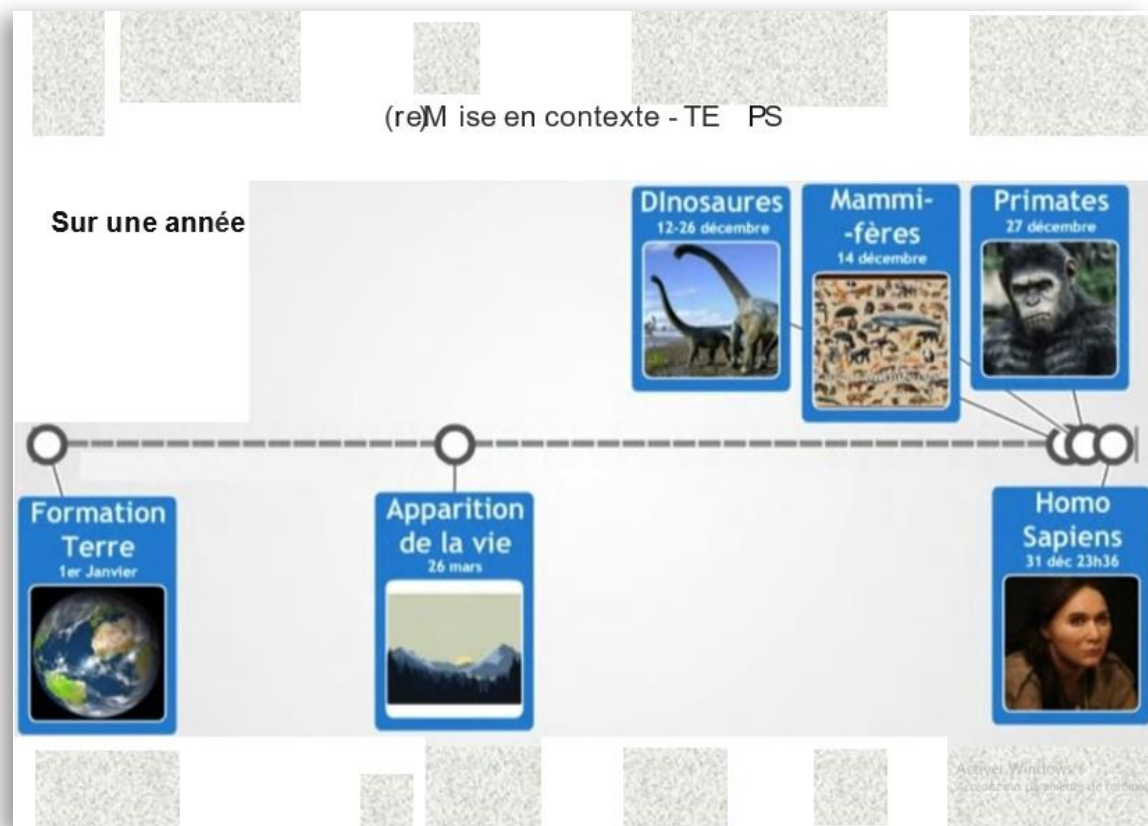

Il faut un immense courage pour affronter une immense perte

Extraits de la conférence Electrochoc

Francis Weller
PSYCHOTHÉRAPEUTE, AUTEUR



TEMPS 1 : Conférence Electrochoc

Comprendre les enjeux de résilience territoriale : résultats des questionnaires

JOIE, TRISTESSE, COLERE, PEUR et DEGOUT

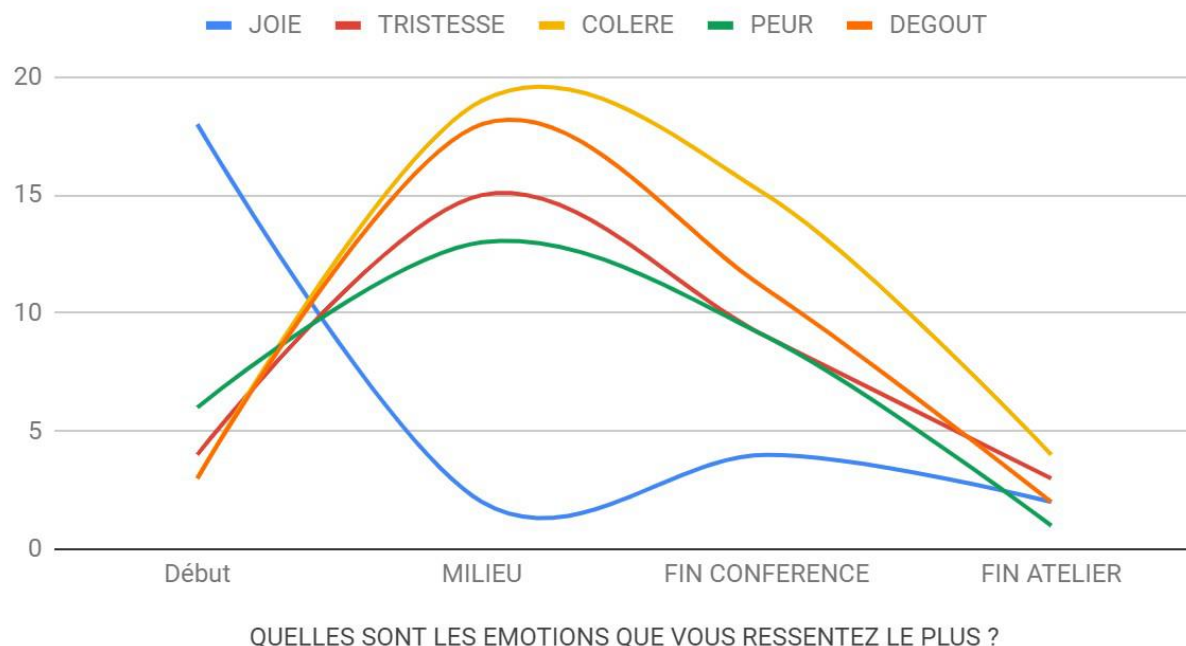

Combativité, énergie, sidération, repli/abattement et scepticisme

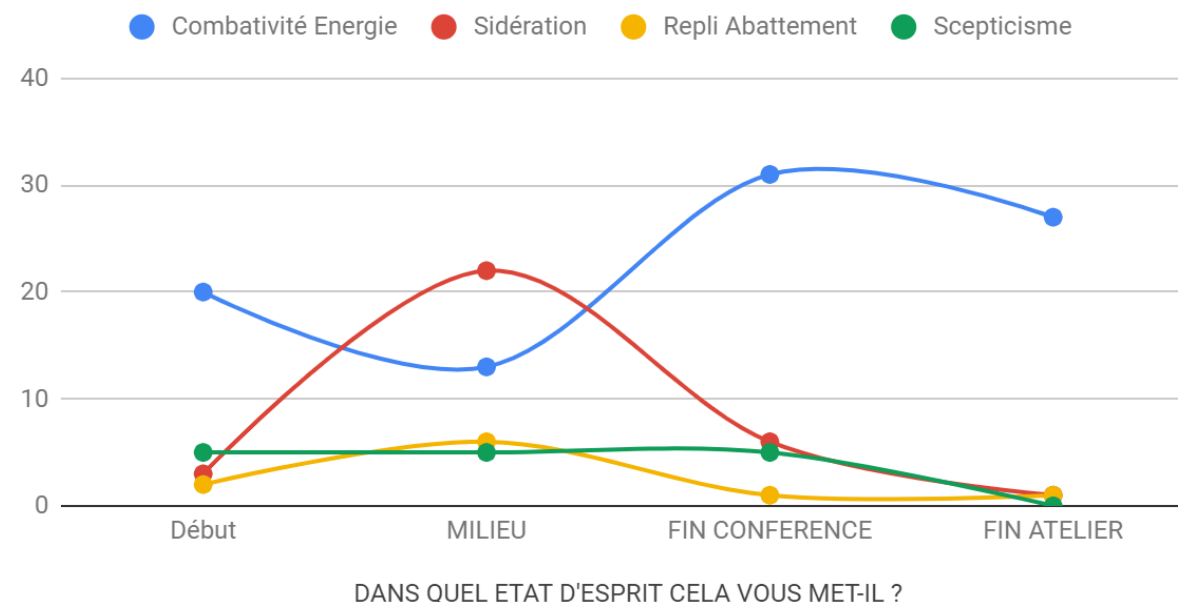

À l'issue de la formation, le panel citoyen est plus combatif !

- Questionnaires analysés par MoOtPoints
- Conférence présentée à la totalité du panel (40 participants)
- 37 questionnaires récoltés et analysés
- Données étudiées : Evolution des émotions des participants / Ressenti global de la conférence / Remarques, envies et attentes

TEMPS 2 : Se projeter en 2030 dans une Gironde 100% résiliente

Respirer, se détendre, explorer les futurs souhaitables...



Se projeter en 2030 dans une Gironde qui est devenue 100% résiliente, cela peut paraître étonnant mais on y vit mieux tous ensemble : qu'est-ce qui a changé, en quoi c'est mieux ?



LE SAVIEZ-VOUS ?

BLUETURN est un projet qui vient du constat que les gens qui sont partis dans l'espace sont revenus en ayant une **conscience écologique** extrêmement ancrée grâce à l'**overview effect**, voir la Terre. La terre tourne pendant le temps de méditation accompagnée.



Objectifs :

Se projeter dans des futurs souhaitables et imaginer les trajectoires et actions à fort impact à l'aide de méditation guidée, carnet de voyage individuel et partage



Déroulement :

1 temps où chacun.e remplit sa fiche **individuellement** et en silence puis un temps avec son voisin ou sa voisine pour **échanger** sur ce que l'on a mis, voir ce qui est commun et ce qui ne l'est pas.

Mon carnet de voyage 2030

Qu'est ce qui a changé **pour vous** ?

Qu'est ce qui a changé **pour vos proches** ?

Qu'est ce qui a changé **sur le territoire** ?

Merci de nous remettre ce document avant de partir ☺

TEMPS 2 : Se projeter en 2030 dans une Gironde 100% résiliente

Verbatims issus des carnets de voyage

« Je suis devenue végétarienne »

« Les terres sont parcellarisées (on récrée des haies), on vient se nourrir, ramasser des pommes de terre dans des fermes bio. »

« Mes proches ont quitté la ville pour la campagne »

« Mes enfants mangent uniquement bio et local à la cantine, ils partagent des jardins collaboratifs en ville »

« Les infrastructures urbaines sont modifiées. La nature reprend ses droits à l'intérieur des villes sous forme de murs végétaux, de jardins potagers... Les citoyens renouent avec la campagne et la terre »

« Le territoire est moins pollué, les espèces ont arrêté de disparaître »

« Je trouve plus facilement des aliments locaux et moins destructeurs d'environnement »

« En 2030, il y a du bio partout, et on trouve ça normal. On se demande comment on a fait pour cultiver avec autant de pesticide avant. »

« Pour moi et mes proches, ce qui a changé c'est l'environnement, la préservation des bois, des eaux, le mieux vivre en harmonie, des infrastructures adaptées à ce nouveau mode de vie... »

« Mes proches peuvent venir facilement jusqu'à moi et je peux leur faire profiter de ma production »

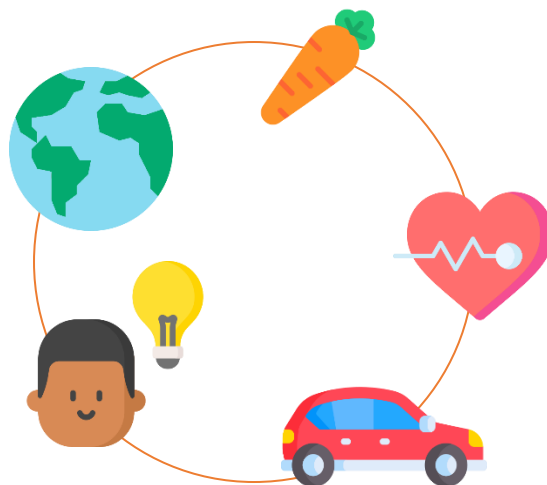

TEMPS 2 : Se projeter en 2030 dans une Gironde 100% résiliente

Verbatims issus des carnets de voyage

« Une vie plus saine, moins de maladies. La qualité de vie est excellente »

« Mes enfants ne respirent pas de polluants et ne sont pas en contact avec des perturbateurs endocriniens parce que tous les matériaux utilisés dans les bâtiments qu'ils fréquentent sont naturels »

« Il y a moins de cancer »

« Il y a un maillage "vert" de transports collectifs gratuits qui permet aux citoyens de se déplacer et de se retrouver plus souvent »

« Je n'ai plus de voiture mais je peux me déplacer aisément grâce aux transports collectifs »

« Moins de tensions en ville, un air plus sain »

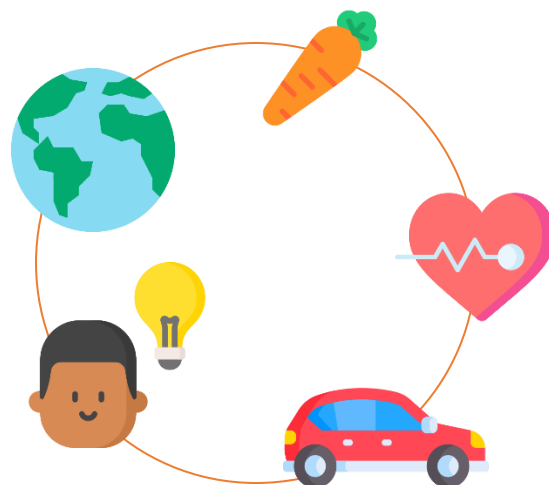

« On se voit encore plus avec mes proches. Tout le monde s'entraide. On vit vraiment ensemble »

« Je ne travaille plus que 4 jours par semaine »

« On communique sur nos besoins et on se rend compte qu'il est inutile d'acheter puisque tout existe déjà et on peut donc se le donner, se le prêter ou échanger : c'est rigolo »

« Il y a des transports bio »

« J'aide plus les autres, je connais tous les gens de mon quartier. »



Objectifs :

Partager les chroniques 2030 et compléter la carte mentale de la veille en identifiant de nouveaux thèmes ou sous-thèmes, de nouvelles questions en sous-groupes.

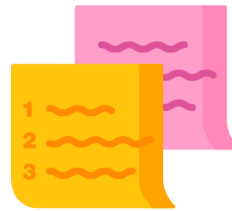

Déroulement :

Répartis en 5 groupes, les membres du panel vont mettre en commun et **préciser** la première carte mentale en identifiant de **nouveaux thèmes** associés à la question.

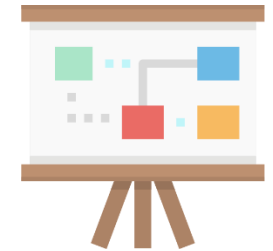

Restitution

Mise en commun de tous les groupes à la fin.
Les thèmes /sous-thèmes supplémentaires identifiés et validés par le panel sont ajoutés sur la carte mentale de la veille par le facilitateur graphique en direct.

TEMPS 3 : Construire une vision d'ensemble



Les **5** groupes
à l'action !



TEMPS 3 : Construire une vision d'ensemble

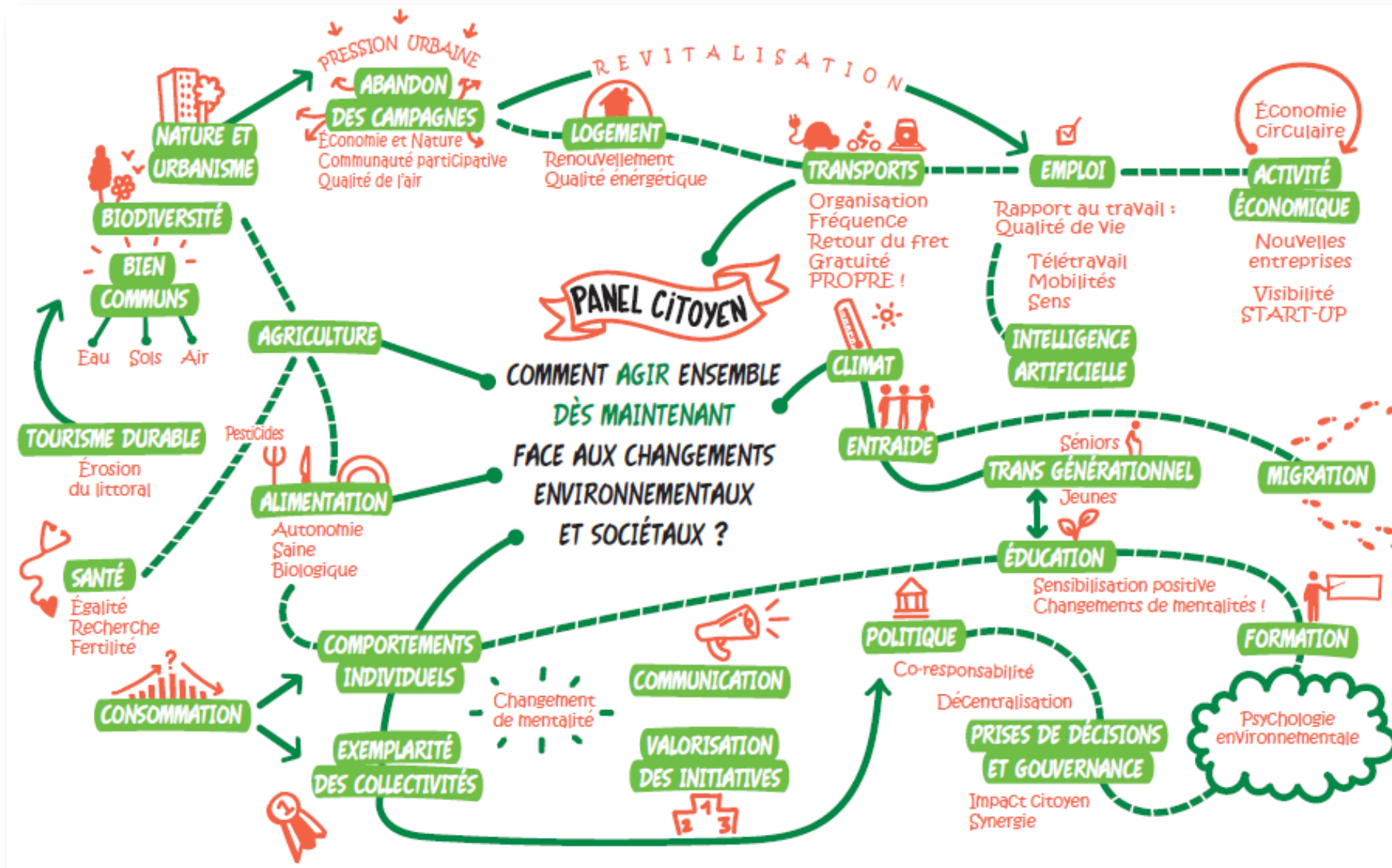

TEMPS 4 : Forum ouvert

Constitution des ateliers



Objectifs :

Constituer des sous-groupes de travail et identifier les experts à mobiliser pour les auditions durant les prochaines séquences.



Déroulement :

Les participants se rapprochent dans l'espace en fonction des **thématiques** qui les intéressent en priorité.

Des alliances se forment jusqu'à constituer **5 groupes de travail**. Puis chaque groupe identifie le type de **personnes ressources** qu'il souhaite rencontrer.



Pour creuser la question







- Agriculture, pesticides, santé, campagne, pression urbaine
 - Alimentation, santé, éducation
- Éco-psychologie, changement des comportements
 - Logement et urbanisme
 - Transports, mobilités

TEMPS 4 : Forum ouvert

Identification des personnes ressources

ÉCLAIRAGES : Personnes ressources

Pour éclairer notre avis nous aimerions rencontrer

			THÉMATIQUES ...
	Enjeux globaux	Enjeux locaux	
Des chercheurs 			- Des élus (maires de grandes villes, communauté de communes...), des entreprises (producteurs en conversion...)
Des acteurs citoyens 			
Des élu.e.s 			- Des chercheurs
Des associations 			- Des médecins
Des entreprises 			- Des associations
Des agents du CD 33 			- Écohameaux, bailleurs
...			- Des agents du CD33
			- Des acteurs citoyens et assos (Youth For Climate...)
			- Des youtubeurs...



Les têtes d'affiche attendues

Cyril Dion
Aurélien Barreau
Nicolas Hulot
Hervé Le Treut...

Grille à remplir par les membres du panel pour choisir les personnes ressources

RENDEZ-VOUS LES
VENDREDI 10 ET SAMEDI 11 JANVIER
POUR LES PROCHAINES SÉQUENCES

Souviens-toi du futur...

Réflexion sur les actions à
mener, en compagnie des
personnes ressources.



LES ÉCHOS DES RENCONTRES PANEL CITOYEN

Séquence 3 et 4 – Vendredi 10 - Samedi 11 janvier 2020
AUDITIONS, TRANSFORMATIONS SOUHAITÉES



SÉQUENCE 3 DU PANEL CITOYEN

Vendredi 10 janvier 2020 – De 17h à 20h
AUDITIONS « SOUVIENS-TOI DU FUTUR »



Fiche 6

Ordre du jour 3/7

Vendredi 10 janvier 2020
Rencontre des personnes ressources

16h30 - Accueil**17h00 - Rappel des règles et débat mouvant**

Présentation des nouvelles personnes présentes et rappel des règles

Débat mouvant sur des affirmations controversées pour découvrir différents points de vue et nourrir son argumentation.

17h45 - Souviens toi du futur...**Les personnes ressources racontent**

La mission du panel est de fournir un avis pour répondre à la question suivante :

« Comment agir ensemble dès maintenant face aux changements environnementaux et sociétaux ? »

Les personnes ressources sont projetées en 2030 dans une Gironde 100% résiliente dans laquelle nous vivons mieux ensemble et elles nous racontent quelles actions significatives ont été mises en place pour permettre cette situation.

L'objectif de cette séquence est de se projeter dans des actions significatives à fort impact de transformation pour une Gironde résiliente.

Les membres du panel échangent ensuite librement avec les personnes ressources.

18h30 - Cercles de travail sur les thématiques retenues

Les membres du panel se réunissent en cercle autour des thématiques à approfondir définies ensemble à la dernière séquence :

- 1) Agriculture /pesticides /santé/ campagne / pression urbaine
- 2) Alimentation / santé / éducation
- 3) Eco-psychologie / changements des comportements
- 4) Logement /urbanisme
- 5) Transports

Un autre cercle peut s'ouvrir selon les souhaits du membre du panel.

Les échanges avec les personnes ressources nourrissent une première récolte d'informations, d'idées, de controverses, de solutions opérationnels par thème.

Les éléments sont notés pour chaque cercle puis mis en commun collectivement.

19h30 - Temps convivial de rencontres et d'échanges

3 TEMPS :

- Débat mouvant
- Plénière : *Souviens-toi du futur*
- Audition des personnes ressources

TEMPS 1 : Débat mouvant



Objectifs :

Se resituer dans le sujet et le panel, puis lancer le débat, s'accorder sur les mots et argumenter.

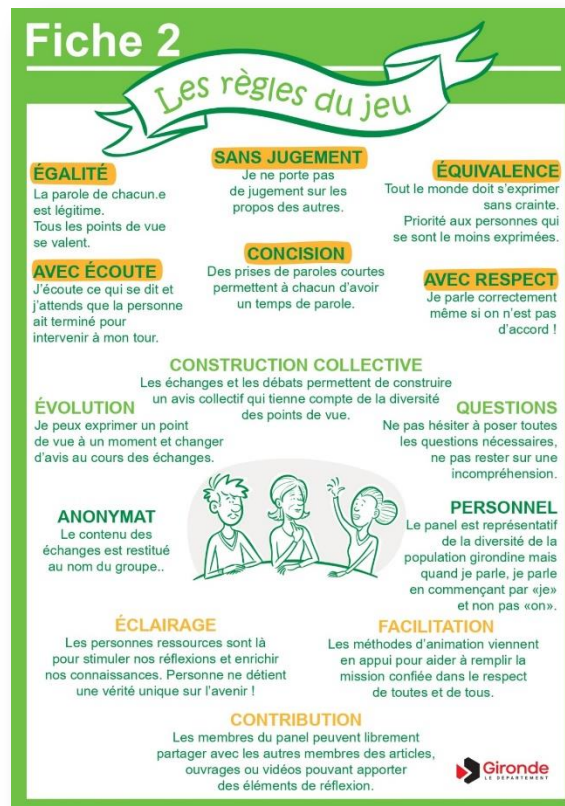

Présentation des nouvelles personnes présentes et rappel des règles.

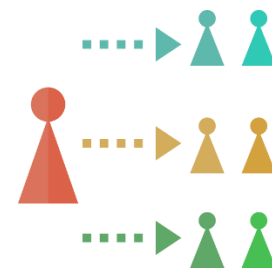

Déroulement :

Débat mouvant avec des affirmations ambiguës et controversées, où chacun se déplace en fonction de son avis.

TEMPS 1 : Débat mouvant

Afin d'animer le débat mouvant, **4 questions** sont posées aux participants.
En fonction de leur réponse (positive ou négative), ils se placent d'un côté ou d'un autre de la salle, et ont la possibilité d'argumenter leur choix.

Ils se déplacent lorsqu'un argument posé les touche.

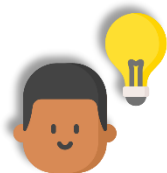

« Pour agir sur les questions **environnementales**, ce sont surtout les citoyens qui doivent changer leurs comportements »



Pour être à la hauteur des enjeux, les **pouvoirs publics** doivent imposer des mesures radicales »



« Pour être éco-responsables, il faut avoir les **moyens**, pour manger mieux, pour se chauffer autrement »

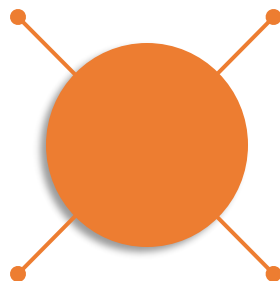

« Pour changer les **comportements**, rien de tel que des amendes ou des incitations financières »

TEMPS 2 : Souviens-toi du futur...

Les personnes ressources racontent les transformations pour un Gironde résiliente



Objectif :

Se projeter dans des actions significatives à fort impact de transformation pour une Gironde résiliente et récolter des éléments pour répondre à la question.



Les personnes ressources sont projetées en **2030** dans une **Gironde 100% résiliente** dans laquelle nous vivons mieux ensemble. Elles nous racontent quelles actions significatives ont été mises en place pour permettre cette situation.



Déroulement :

Intervention des personnes ressources suivi d'un temps d'échange avec les membres du panel.

TEMPS 2 : Souviens-toi du futur...

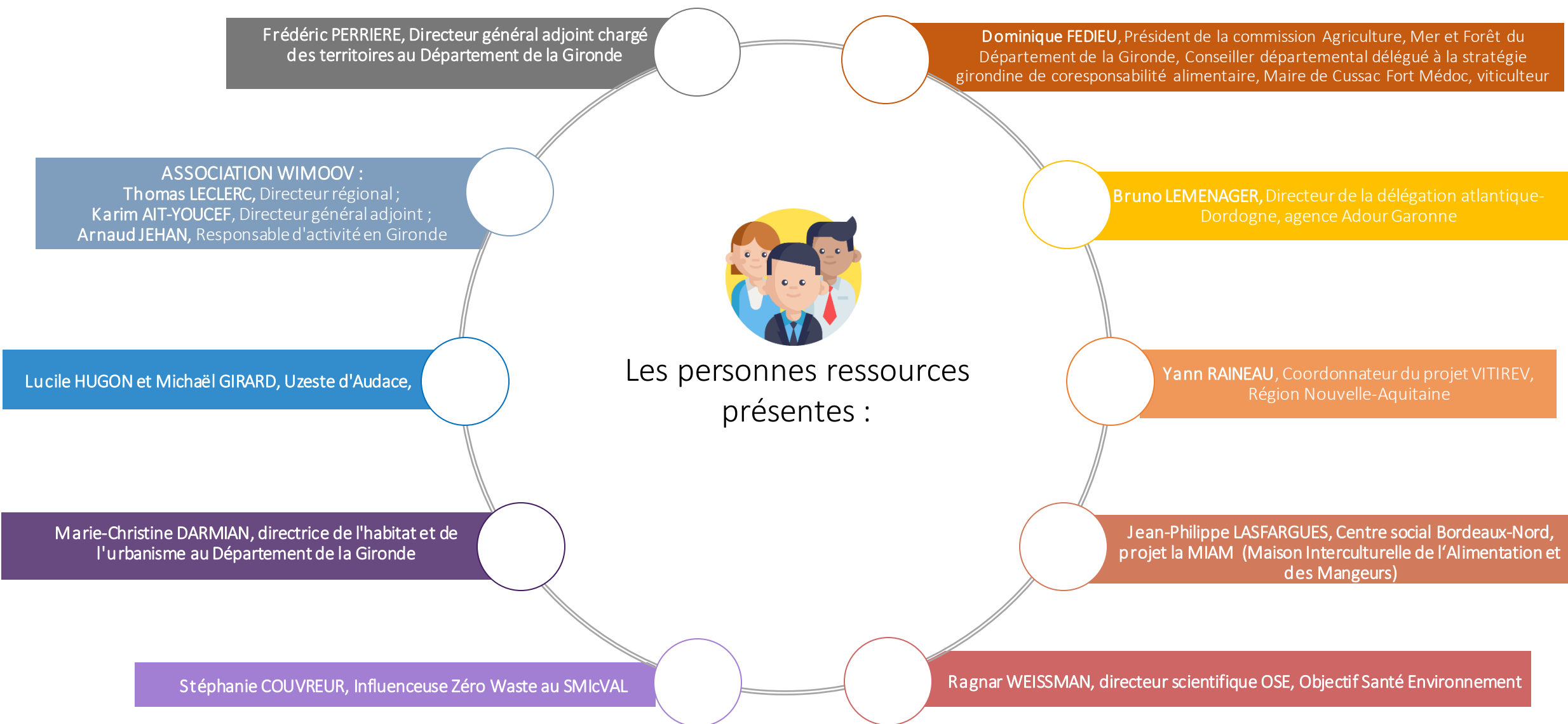

TEMPS 2 : Souviens-toi du futur

Les personnes ressources racontent



TEMPS 3 : Cercles d'échanges

Audition des personnes ressources



Objectif :

Les échanges avec les personnes ressources nourrissent une première récolte d'informations, d'idées, de controverses, de solutions opérationnelles par thème.

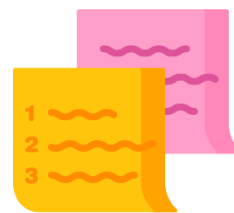

Déroulement :

Les membres du panel se regroupent autour de 5 thèmes, incluant les personnes ressources associées à ce thème, et un facilitateur dans chaque groupe.



Restitution :

À la fin de ces cercles d'échanges, chaque groupe présente son canevas rempli avec les personnes ressources.

Les idées de chaque groupe sont intégrées en direct par le facilitateur graphique.

TEMPS 3 : Cercles d'échanges

Audition des personnes ressources

Chiffres / Éléments clés

Dessin / Image / Ambiance

Défi / Enjeu



Dès 2020 <i>Solutions</i>	Arrêter 	Réduire 	Augmenter 	Changer
Moi				
Collectivités locales				
Département de la Gironde				
Entreprises				
Etat				
Associations				
...				

	MOI	LES AUTRES
Arrêter	<ul style="list-style-type: none"> Moins consommer, mieux consommer, consommer pour l'essentiel Fuir les hypermarchés Arrêter d'aller en grande surface quand il y aura plus de commerces de proximité 	<ul style="list-style-type: none"> Etat : interdire <u>rapidement</u> les produits toxiques (traitements agricoles par ex.). Réduire <u>rapidement</u> l'usage du plastique dans les emballages notamment. Arrêter les lots 3 pour le prix de 2. Mettre le juste prix. Les pouvoirs publics doivent arrêter les actions basées sur les amendes et faire appliquer les INTERDICTIONS
Dissensus		
Dès 2020, Solutions	<ul style="list-style-type: none"> Crème solaire (qualité de l'eau) Se détourner de l'agroindustrie 	<ul style="list-style-type: none"> Le soutien à l'agroindustrie et les pesticides Etat : L'étalement urbain, plutôt soutenir l'agroécologie Etat : Artificialisation Etat : L'incitation à utiliser les engrais
Réduire	<ul style="list-style-type: none"> Modification de la consommation énergétique Limiter mes déchets 	<ul style="list-style-type: none"> Etat : réduire l'utilisation de produits phytosanitaires de synthèse.
Dissensus		
Dès 2020, Solutions	<ul style="list-style-type: none"> Sa consommation 	<ul style="list-style-type: none"> Collectivité : Faire réduire de 50% l'usage des produits phyto (écophyto) Paysans : réduire son empreinte
Amplifier	<ul style="list-style-type: none"> Me renseigner sur les produits achetés (grâce aux appli par exemple) pour privilégier l'achat de produits contenant le moins de composants toxiques possibles. Plus d'utilisation des transports en commun et des services de covoiturage Sensibiliser plus encore mes connaissances à ces problèmes Essayer de consommer local/bio (en fonction des moyens) Diffuser l'info des dangers de l'agriculture avec des pesticides pour inciter les gens à acheter du bio en circuit court Plus m'impliquer et plus en parler Fréquenter encore plus les ventes directes des agriculteurs Intérêt plus élevé dans la vie politique locale Participer à des actions de sensibilisation à la protection de l'environnement en tant qu'acteur et intervenant et pas seulement en tant que participant 	<ul style="list-style-type: none"> Etat : valoriser l'agriculture bio Etat/grande distribution : meilleure valorisation des produits locaux Département : préserver nos espaces naturels Disponibilité de l'info sur les initiatives Lieux de rencontre, bal, fêtes, ... Redonner du pouvoir aux élus locaux
Dissensus		<ul style="list-style-type: none"> Multiplier les action de sensibilisation à la protection de l'environnement auprès des jeunes -> participation à des actions, des projets
Dès 2020, Solutions	<ul style="list-style-type: none"> La production individuelle (autoproduction) Le circuit-court Les pratiques de permaculture 	<ul style="list-style-type: none"> Collectivités locales : régie agricole Collectivités locales : accompagnement technique Collectivités locales : mise à disposition du foncier Collectivités locales : zones humides Département : inciter les professionnels

Synthèse produite à partir de la récolte des fiches des participants.

TEMPS 3 : Cercles d'échanges

Restitution des échanges



SÉQUENCE 4 DU PANEL CITOYEN

Samedi 11 janvier 2020 – De 10h à 13h

*INSPIRATIONS, CE QUI COMPTE, FRAGILITÉS ET
PREMIÈRES PISTES D' ACTIONS*



Fiche 7

Ordre du jour 4/7

Samedi 11 janvier 2020
Définir ce qui compte vraiment

9h30 - Accueil

10h00 - Partage d'inspirations et d'étonnements

Retours d'expériences inspirantes ; partage d'informations, curiosités, nouvelles

10h30 - Ce qui compte...

Partir de ce qui fait notre bien-être et notre mal-être sur chacun des sujets
en cercles thématiques pour identifier ce qui compte...

11h15 - Fragilités et points d'accroche
« face aux changements environnementaux et sociétaux »

Travail en sous-groupes sur les fragilités et les points d'accroche pour mieux vivre
ensemble dans un territoire résilient (à partir de nos carnets de voyage en 2030).
Identifier les priorités au regard de ce qui compte...

11h45 - Agir ensemble « dès maintenant »

Travail en sous-groupes sur les actions à mener « dès maintenant »
et qui doit faire quoi...

12h45 - Mise en commun et évaluation flash

13h00 - Clôture

4 TEMPS :

- Partage d'inspirations
- Identifier ce qui compte
- Et si...
- Agir ensemble dès maintenant

**Objectif :**

Nourrir la curiosité et ouvrir les possibles.

**Déroulement :**

En plénière, les membres du panel sont invités à partager des inspirations, des étonnements, des faits marquants issus d'articles, de vidéos...

**Matériau :**

En amont de la séquence, les organisateurs et facilitateurs ont produit une sélection de vidéos sur la résilience territoriale et les actions mises en place. Les membres du panel sont également invités à proposer leurs propres recherches.

TEMPS 1 : Partage d'inspirations

Les inspirations proposées



Département de la Gironde –
Ici et Maintenant : la Gironde s'invente



*On Est Prêt (collectif) -
Saison 2 : Agir Pour le Vivant*

Cliquez, regardez !

Chaque image
renvoie vers la
vidéo en question.

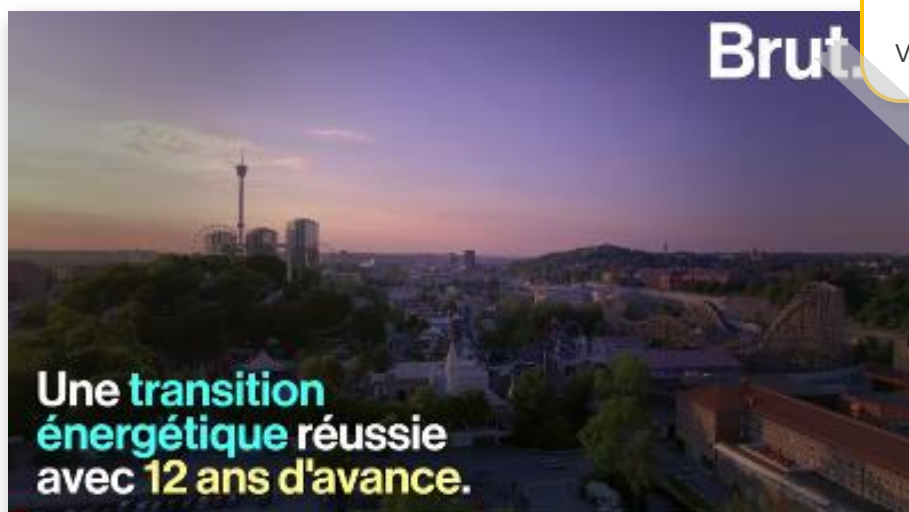

Brut –
Transition énergétique : avec 12 ans d'avance, la Suède remplit ses objectifs



Mots croisés (FR2) –
Saillans, 1199 habitants, le village où tous décident

TEMPS 2 : Identifier ce qui compte



Objectif :

Identifier ce qui compte, tant à l'échelle individuelle que collective.

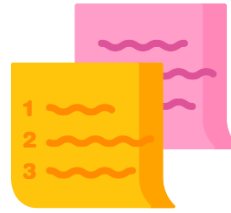

Déroulement :

Autour de 5 thèmes, les 5 groupes vont écrire individuellement sur des post-it leurs idées pour répondre aux questions posées, avant de mettre en commun leurs réflexions.

Les 3 temps de réflexion

- Bien-être
- Mal-être
- Regroupement, métaplan

TEMPS 2 : Identifier ce qui compte

Les 5 groupes de réflexion

- Agriculture, santé, campagne
- Alimentation, santé, éducation
 - Changement de comportements
 - Logement, urbanisme
 - Mobilité, transports

On continue jusqu'à épuisement des post-it de la première couleur. Le/la « F » entoure les premiers regroupements pour faire des « patates » et trouve avec les membres du groupe un nom de regroupement qui va à tout le monde. Il/elle écrit ce nom sur la ligne de la patate. NB : il faut penser à laisser de la place sur le tableau pour d'autres post-it (de mal être) dans les patates et pour d'autres patates. Même chose avec les post-it de mal-être sauf que là on ne part pas d'un tableau vierge mais du tableau précédent. Les post-it de mal-être sont mis par proximité avec les groupes de post-it de bien-être si c'est pertinent, sinon il faut faire de nouveaux groupes et nommer de nouvelles patates (sur le même tableau).

2- Et si ... pour identifier les fragilités et les opportunités

Comment ce qui compte pour nous peut être affecté en bien comme en mal par les changements environnementaux et sociétaux en cours et à venir ? Cette séquence de travail, toujours en sous-groupe va nous permettre de commencer à appréhender où sont, pour nous, les priorités à côté desquelles il ne faudra pas passer dans nos propositions : soit pour renforcer le bien-être soit pour éradiquer/limiter le mal-être.

- 1- **Souvenirs de 2030 (échos) >> 5 min max** Le « F » partage en guise de rappel quelques éléments « souvenirs 2030 » rédigés par les citoyen.ne.s lors de la précédente séquence correspondant au sous-thème. La synthèse globale de ces « souvenirs 2030 » aura été remise aux participants la veille. >> on est sur le « souhaitable », il est important de le garder en tête...
2. **33 questions de résilience en Gironde >> 15 min max** Les « F » invitent ensuite les membres du groupe à se saisir des 33 questions de résilience en Gironde : c'est un support de synthèse, document de travail qui a transformé les différentes études et diagnostics locaux en 33 questions qui permettent de se situer dans ce que l'on appelle « changements environnementaux et sociétaux » localement. Ce n'est pas exhaustif mais c'est déjà une bonne représentation sur toutes les dimensions inter-corrélées des 17 objectifs mondiaux du développement durable. >> on est sur le « probable » Si la question renforce un critère de bien-être ou de mal-être déjà identifié : le noter en sous-groupe pour, en groupe complet, mettre une croix bien visible sur le post-it correspondant. Si nouveau critère de bien-être ajouter le post-it correspondant de la bonne couleur. Idem si nouveau critère de mal-être.

33 GRANDES QUESTIONS DE RÉSILIENCE TERRITORIALE EN GIRONDE



	Bien-être	Mal-être
Cadre de vie / nature I	<ul style="list-style-type: none"> - La nature / la photographie - Cuisiner les produits naturels - Aller à la campagne marcher - Se sentir responsable - Une biodiversité variée et un accès rapide à la nature et aux espaces naturels - Vivre à la campagne ou petite ville = meilleures conditions de vie sociale, alimentaire, moins de pollution sonore/aérienne bien que les services soient plus rares ou absents 	<ul style="list-style-type: none"> - Construction de l'asile - Manque de prise de position positive pour la conservation de la biodiversité - Perte de la biodiversité - La désertification des petits villages
Santé I	<ul style="list-style-type: none"> - La qualité de l'air par endroit - Être en bonne santé - La prise de la conscience de la dangerosité de certains produits présents dans notre environnement (maison, environnement local). 	<ul style="list-style-type: none"> - Pollution - Pollution des sols et eaux de surface - Les problèmes de santé liés aux pesticides notamment les agriculteurs et les personnes habitants proches des cultures - Les produits non naturels, la persistance dans l'utilisation des produits dangereux, dans la viticulture, dans l'agriculture ainsi que dans notre environnement (produits ménagers, cosmétiques, etc...)

Synthèse produite suite à la récolte des fiches des participants

TEMPS 2 : Identifier ce qui compte



Phase de réflexion individuelle et écriture de ce qui fait le bien-être et le mal-être sur les post-it.



Mise en commun des post-it.



Objectifs :

Identifier les enjeux, changements, fragilités, turbulences qui nous entourent sur le territoire et capter la sensibilité de chacun.



Déroulement :

Chaque groupe prend connaissance des 33 questions de résilience territoriale et identifie les éléments de fragilité et d'opportunité en terme de bien-être ou de mal-être.



Matériau :

Rappel d'éléments produits lors de la séquence précédente (Carnet de voyage 2030), puis travail autour des 33 questions de résilience.



33 GRANDES QUESTIONS DE RÉSILIENCE TERRITORIALE EN GIRONDE



La roue des 33 questions de résilience territoriale en Gironde

Les données des diagnostics girondins sont traduites en 33 questions accessibles de résilience territoriale en Gironde, « Et si... », organisées selon les 17 objectifs mondiaux de développement durable, pour une vision globale et systémique.

TEMPS 4 : Agir ensemble dès maintenant



Objectif :

Identifier des actions et solutions à envisager en coresponsabilité qui permettent d'éradiquer, réduire des critères de mal-être et/ou d'amplifier, ménager des critères de bien-être.

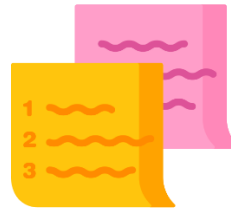

Déroulement :

En reprenant les éléments de réflexion du temps 2, les membres vont réfléchir aux actions qu'ils peuvent faire, à échelle individuelle puis collective, avant de procéder à une mise en commun.



Questions :

- Sur le thème X, pour réduire les situations de mal-être et amplifier les situations de bien-être, que dois-je faire ?
- Sur le thème X, pour réduire les situations de mal-être et amplifier les situations de bien-être, que doit-il être fait ?

TEMPS 4 : Agir ensemble dès maintenant

La mise en commun des éléments de chaque groupe se fait en plaçant les post-it sur le canevas ci-dessous.
Chaque quart correspond à un type d'action résiliente et est divisé en 2 parties : « Les autres » et « Moi ».

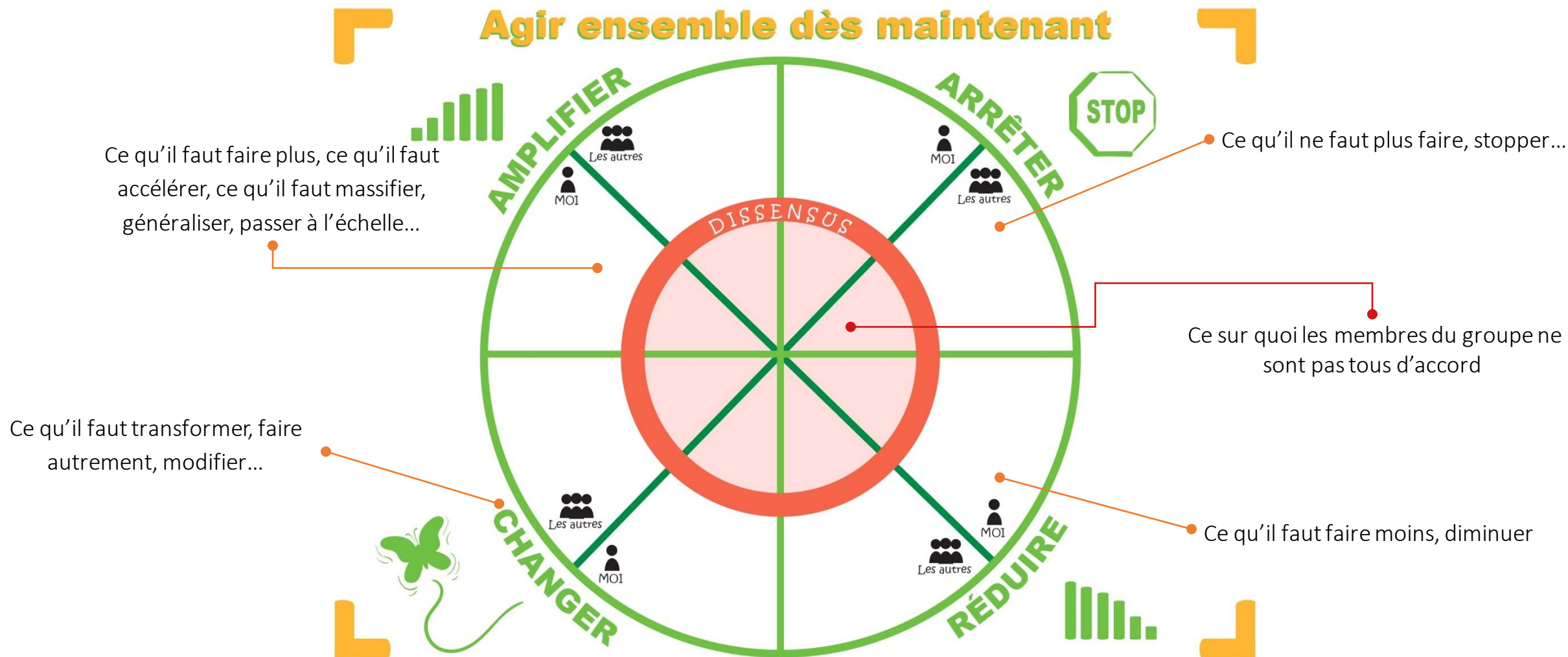

TEMPS 4 : Agir ensemble dès maintenant

À la fin de la séance,

39

actions transverses ont pu être dégagées. Elles concernent l'environnement, les transports, la santé, l'alimentation, l'énergie, les pouvoirs publics, les consommations, le logement...



Ces 39 actions seront utilisées pour les réflexions à mener lors de la prochaine séquence.

RENDEZ-VOUS LES
VENDREDI 7 ET SAMEDI 8 FÉVRIER
POUR LES PROCHAINES SÉQUENCES

Vers un avis qui compte et qui
transforme...

Réflexion avec les personnes
ressources



LES ÉCHOS DES RENCONTRES PANEL CITOYEN

Séquence 5 et 6 – Vendredi 7 - Samedi 8 février 2020
AUDITIONS, HIÉRARCHISATION, ENQUÊTE IMPACTS



SÉQUENCE 5 DU PANEL CITOYEN

Vendredi 7 février 2020 – De 17h à 20h

*AUDITIONS, ENQUÊTE : OPÉRATIONNALITÉ ET IMPACTS,
PREMIÈRES PISTES D' ACTIONS*



Fiche 8

 Ordre du jour 5/7
Vendredi 7 février 2020

2^e Rencontre des personnes ressources :
renforcer l'opérationnalité et les impacts

16h30 - Accueil**17h00 - Rappel des règles et débat mouvant**

Présentation des nouvelles personnes présentes et rappel des règles
Débat mouvant sur des affirmations controversées pour découvrir différents points de vue et nourrir son argumentation.

17h25 - Reprendre le fil

Se souvenir des étapes précédentes : chemin parcouru et matériau collecté

17h35 - Les personnes ressources partagent leur vision de propositions à fort impact face aux changements environnementaux et sociétaux

La mission du panel est de fournir un avis pour répondre à la question suivante :
« Comment agir ensemble dès maintenant face aux changements environnementaux et sociétaux ? »

Les personnes ressources réagissent sur la base des premières propositions du panel et partagent des clefs pour en renforcer l'opérationnalité et les impacts.

L'objectif de cette séquence est d'accompagner les membres du panel dans la production d'un avis utile qui compte et qui transforme.

Les membres du panel échangent ensuite librement avec les personnes ressources.

18h30 – Cercles d'échanges avec les personnes ressources

Les membres du panel se réunissent en cercle autour des personnes de ressources de leur choix pour compléter les fiches enquête (opérationnalité et impact) et préciser des fiches propositions.

Deux temps de 40 minutes.

Collecte des points clefs à ne pas oublier d'intégrer dans l'avis.

19h50 – Mise en commun et partage d'une check list

« à ne pas oublier » commune

20h00 – Temps convivial de rencontres et d'échanges

4 TEMPS :

- Débat mouvant
- Reprendre le fil
- Table ronde des personnes ressources
- Cercles d'échanges



Objectif :

Découvrir différents points de vue, s'accorder sur les mots, et argumenter.

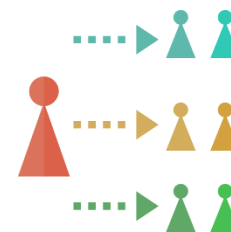

Déroulement :

Débat mouvant sur quelques questions controversées où chacun se situe dans l'espace selon son avis.

Reproduction de la fiche de présentation pour introduire les nouveaux arrivants et resituer les rôles.

TEMPS 1 : Débat mouvant



« Chaque petit pas permet d'avancer »

Chacun s'est positionné d'un côté de la salle, en fonction de son avis sur cette question, puis s'en est suivi un débat entre les deux parties pour exprimer son point de vue, sa compréhension des enjeux et des termes employés.



TEMPS 2 : Reprendre le fil

Se souvenir des étapes précédentes, du chemin parcouru et du matériel collecté.

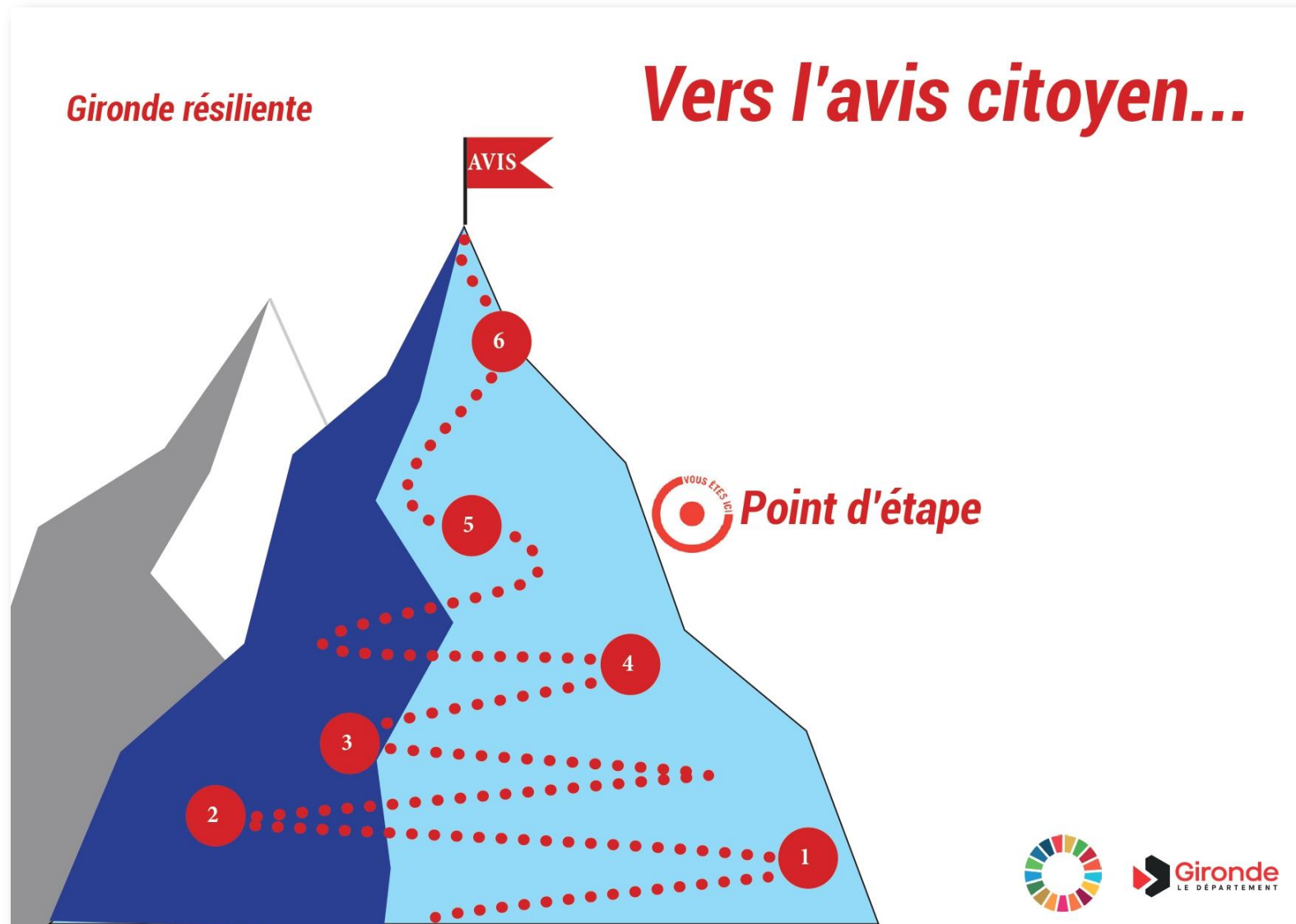

TEMPS 3 : Table ronde des personnes ressources



Objectif :

Aider chacun à situer les propositions opérationnelles dans une trajectoire à fort impact.



Les personnes ressources présentes :



Nathalie CORADE, Economie territoriale, Maître de conférence, Bordeaux Sciences Agro,



Alexis GAY, Psychologue social, designer d'usage, cogniticien



Antonio GONZALEZ ALVAREZ, Directeur d'équipe à l'Agence d'Urbanisme A-Urba,



Sylvain KRUMMENACHER, Chargé de communication ADEME Nouvelle-Aquitaine

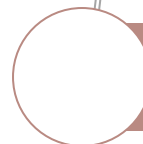

Corinne MARTINEZ, Conseillère départementale, Présidente de la commission Agenda 21, Conseillère communautaire CDC de Montesquieu

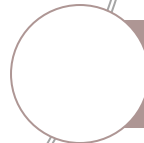

Alain MONGET, Conseiller municipal de Camblanes et Meynac, Pôle territorial du Coeur Entre Deux Mers



Virgile MOUQUET, Youth for Climate,



Benoit SIMON, Président de l'association 4D et directeur associé du cabinet Planète Publique, spécialisé en évaluation

TEMPS 3 : Table ronde des personnes ressources



Ouverture de cette soirée à l'hémicycle, avec l'intervention de **Benoit Simon**, Président de l'[association 4D](#) et directeur associé du cabinet Planète Publique, spécialisé en évaluation.



TEMPS 3 : Table ronde des personnes ressources

Les points clés de l'intervention de Benoit Simon

Qu'en est-il de l'évaluation des impacts ?

IMPACTS :

- Conséquences d'une action.
- Peuvent être multiples pour une même action.
- Peuvent se concrétiser à plusieurs niveaux.



MESURE DES IMPACTS :

- Impacts globaux : mesure facile.
- Impacts net* : plus difficiles à mesurer.

*Part personnelle dans la concrétisation de l'impact (ou « appréciation »)



- Seul, il y a peu de poids dans la production de l'impact.
- Il est difficile de tracer sa contribution.
 - On parle donc d'estimation.



Des phénomènes extérieurs vont jouer positivement ou négativement dans l'impact.

Pour estimer l'impact net de nos actions il faut reconstruire les **chaines de causalité**

Comment ça se mesure ? Exemple

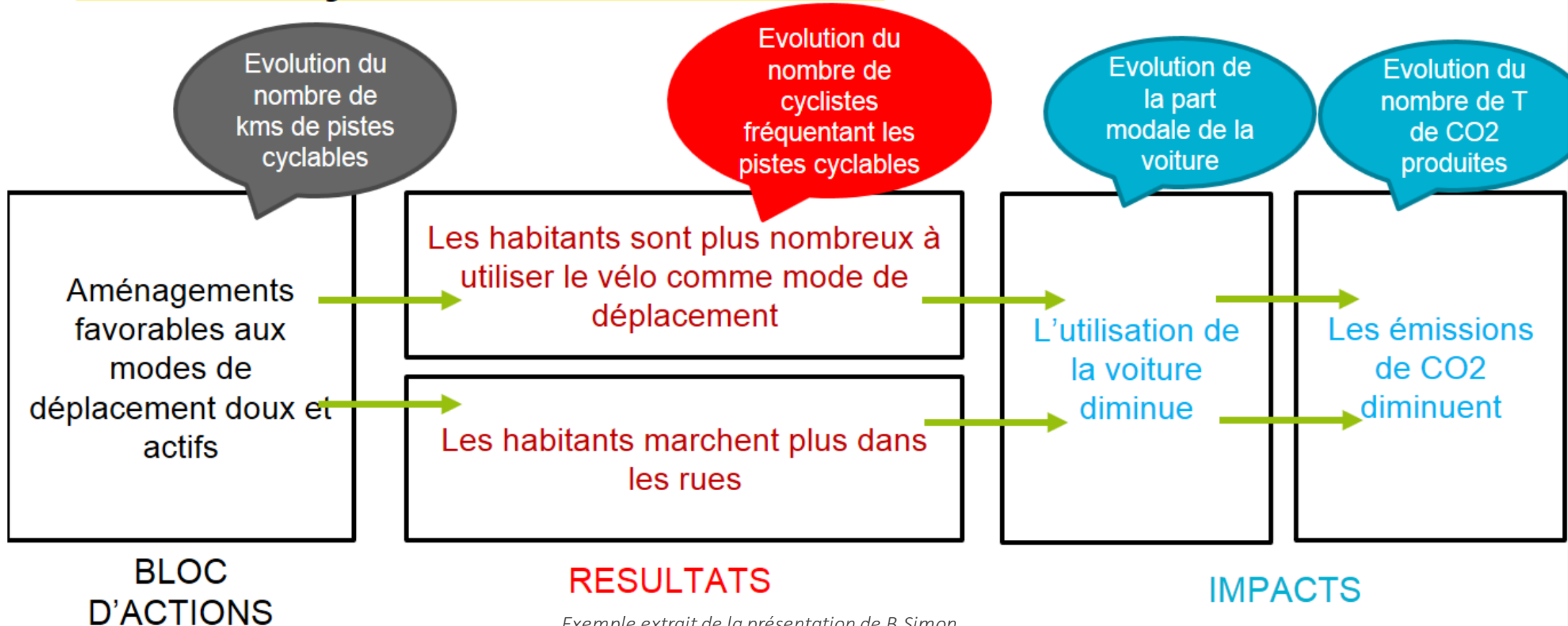

TEMPS 3 : Table ronde des personnes ressources

Intervention des personnes ressources

« Quelles sont pour vous les questions à se poser en priorité pour apprécier les impacts des propositions ?
Quelles sont les conditions d'un avis citoyen à fort impact ? ».

Faire attention à
ne pas créer de
réactance

Regarder les
éléments positifs
actuellement et dans
le passé

Prendre en compte la
notion de temps, qui
diffère selon le temps
naturel ou le temps
humain

Croiser les actions,
les prendre dans
leur ensemble et
pas séparément

Ne pas aller trop
vite au risque
d'obtenir des
résultats flous

Mesurer l'impact à
différentes
échelles

Regarder la
territorialité pour ne
pas mettre en place
des moyens inutiles

TEMPS 3 : Table ronde des personnes ressources

Intervention des personnes ressources

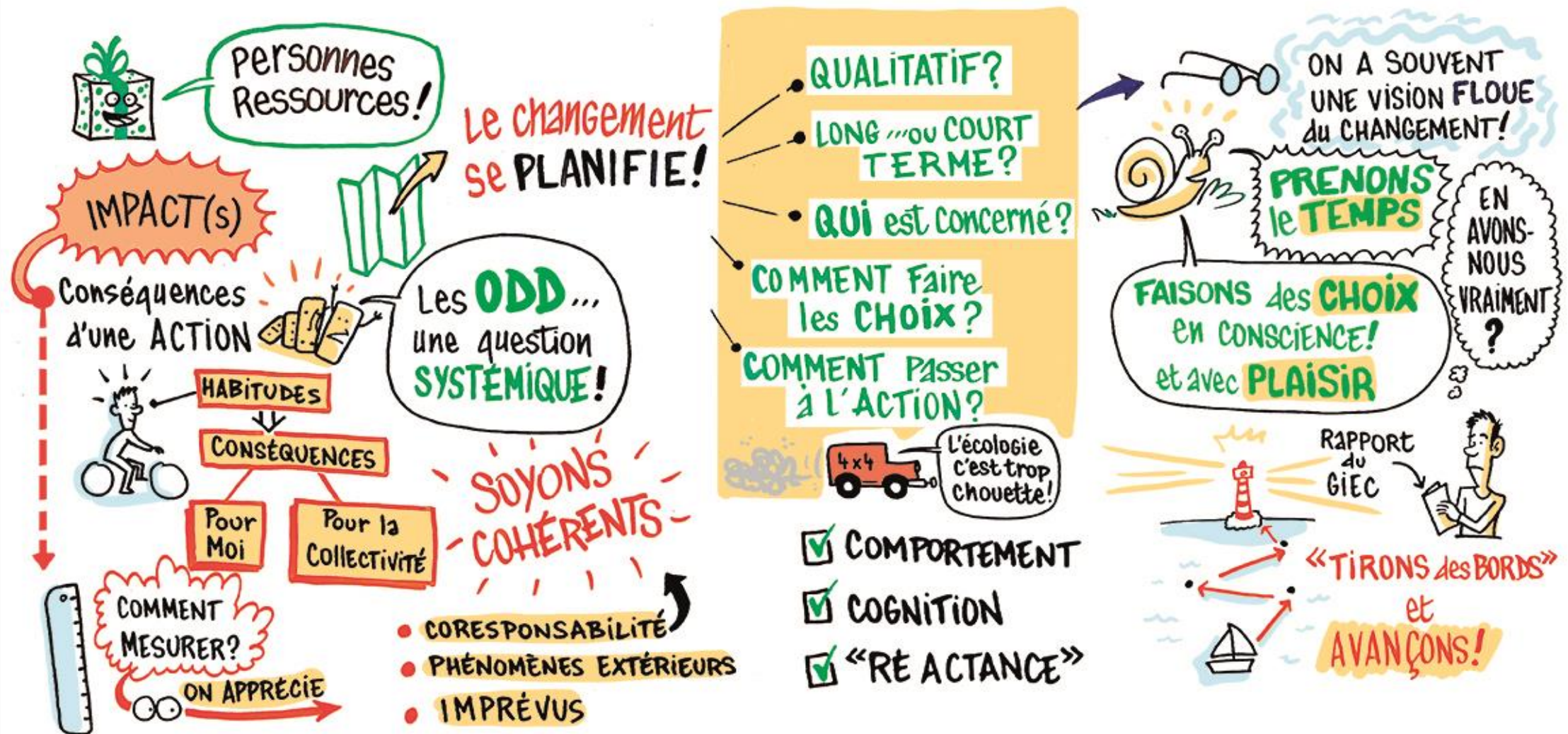

TEMPS 4 : Enquête

Avec les personnes ressources



Objectifs :

Renforcer les propositions
et les engagements
réciproques.

Identifier les éléments à
ne pas oublier dans l'avis.



Déroulement :

À la fin des interventions des personnes
ressources (temps 3), les panelistes ont
pu questionner les intervenants pour
éclaircir certains points et faire leur
choix pour l'enquête.

Durant 2 phases de 40mn, les groupes
(5-6 membres + 1 personne ressource)
vont compléter les fiches
enquête/action.

Matériau :

Des fiches
enquête/actions
(déterminées à la suite
des séquences 3 et 4), et
une fiche évaluation des
impacts à compléter en
groupe.

Exemple de fiche action



TEMPS 4 : Enquête

Avec les personnes ressources



Constitution des cercles d'échanges

TEMPS 4 : Enquête

Avec les personnes ressources



TEMPS 4 : Enquête

Conseils des personnes ressources pour l'écriture



SÉQUENCE 6 DU PANEL CITOYEN

Samedi 8 février 2020 – De 10h à 13h

COMITÉS DE RÉDACTION POUR LE PLAN DE L'AVIS



Fiche 9

Ordre du jour 6/7

Samedi 8 février 2020
Comité de rédaction

9h30 – Accueil**10h00 – Partage d'inspirations et d'étonnements**

Retours d'expériences inspirantes ; partage d'informations, curiosités, nouvelles...
Avis citoyens d'ici et d'ailleurs...

10h30 – Comité de rédaction

S'accorder sur un premier plan

11h00 – Organisation du matériel par partie

Un sous-groupe par partie, des paires de ciseaux, l'intégralité du matériel produit depuis le début, de la colle : découper et coller les éléments travaillés correspondant aux différentes parties, organiser, hiérarchiser les contenus, enlever le superflu, identifier ce qui manque...

Changer de groupe pour compléter, améliorer, veiller à la cohérence...

12h15 – Prévisualiser l'avis et organiser l'atelier d'écriture du 14 mars

Valider collectivement, par consentement, le plan de l'avis, sa structure et son contenu + l'organisation de l'écriture lors de la dernière séquence.

Protocole d'enquête pour approfondir d'ici là + qui fait quoi.

13h00 – Temps convivial de rencontres et d'échanges

3 TEMPS :

- Reprendre le fil
- Simulation « Ascenseur avec le Président »
- Comité de rédaction : vers un avis citoyen



Objectifs :

Débriefier collectivement des étapes passées pour s'engager dans la dernière phase de formulation d'un avis collectif.

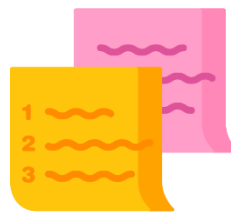

Déroulement :

Rappel de la question « **Comment agir ensemble dès maintenant face aux changements environnementaux et sociétaux ?** », de ce qui a été produit et de ce qu'il reste à faire, et libre parole.



Echanges libres en plénière

Chacun a pu prendre la parole et poser ses questions pour produire l'avis final, ses craintes, ses appréhensions, ses envies.

TEMPS 2 : Ascenseur avec le Président



Vous avez 2 étages à monter dans l'ascenseur en compagnie du Président du Département.

Qu'avez-vous envie de lui faire passer, quel message ? Que lui dites-vous de l'avancée du panel ? Quel teasing lui faire ?

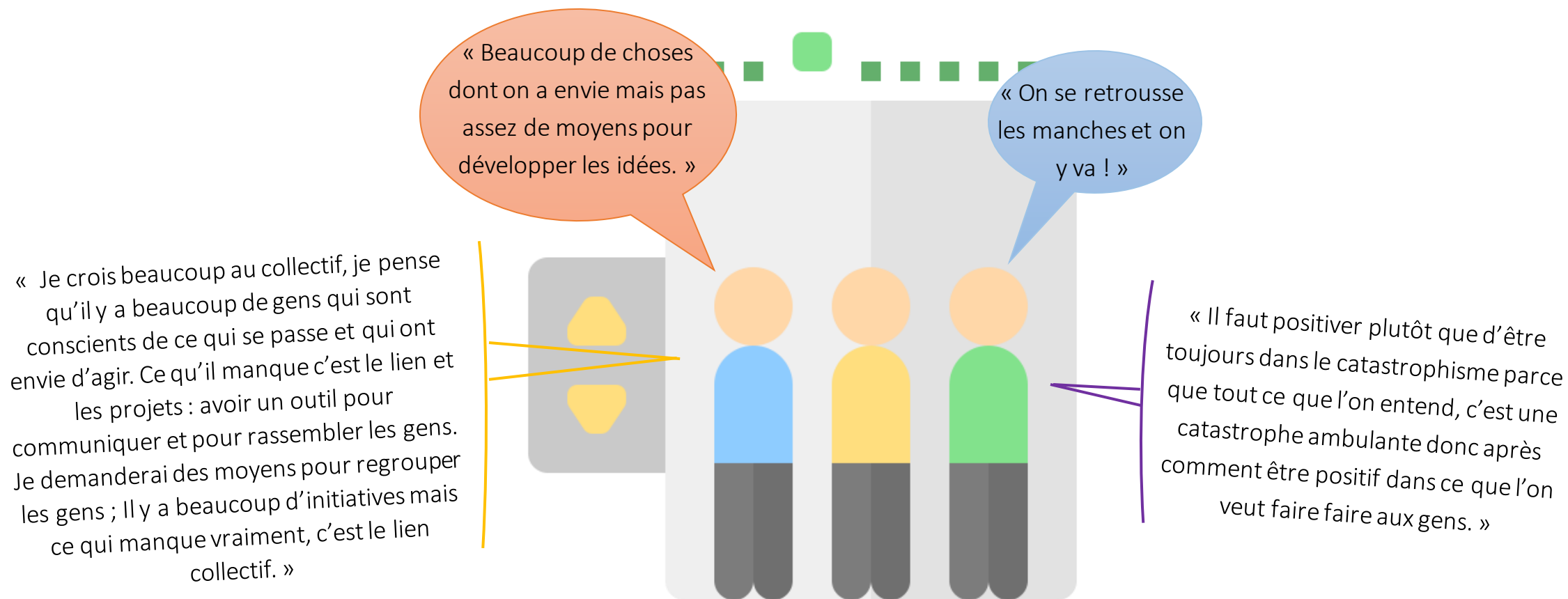

TEMPS 3 : Comité de rédaction

Vers un avis citoyen



TEMPS 3 : Comité de rédaction

Vers un avis citoyen



Objectifs :

Rapatrier le matériau produit dans les différentes séquences de travail, le hiérarchiser et identifier les éléments qu'on a ou qui nous manquent pour argumenter l'avis.



Déroulement :

Par groupe de 5 ou 6, les participants réfléchissent sur 1 des 5 figures-type constitutif de l'avis (issues des conseils des personnes ressources la veille), et proposent un plan qui permet au mieux d'organiser les arguments et propositions.

Les **5** avis :

- Qui ose
- Qui bouscule
- Qui engage
- Qui compte
- Dont on est fier

TEMPS 3 : Comité de rédaction

Vers un avis citoyen

AVIS QUI BOUSCULE MAINTENANT!!!

- Il change la société
- Il interpelle les citoyens (voisin, riche, pauvre, parent...)
- "Nous ACCUSONS"

La communication → Outils: ^{réseaux sociaux (influenceurs)} ^{radio} ^{TV} ^{presse}

- ↳ Pratiquer
- ↳ Solutions
- ↳ Mettre en valeur l'existant / Valoriser les gestes écologiques
- ↳ "Nous ACCUSONS"

Prise de décisions **GOUVERNANCE** ①

- ↳ "9.3 citoyen / écologique"
- ↳ Comité citoyen avec avis obligatoire sur les lois
- ↳ Plus de pouvoir citoyen dans la décision politique

Propositions concrètes et ambitieuses et réalisables ②

- ↳ Actions à fort impact: généralisation
- ↳ Ne pas avoir peur du bruit

Comment?

- Diffusion vidéo → pas que sur le site du Département
- ↳ communication à grande échelle: écoles, entreprises, Département + citoyens

3.1 Celle qui valorise qui diffuse bon sens qui sème

3.2 Celle qui propose qui forme qui met en œuvre

Avis qui bouscule

UN AVIS QUI OSE

QU'EST-CE QU'ON VEUT DIRE?

Vous avez été nous sollicités, maintenant **OSEZ** être à la hauteur, passez à l'action!

+ Ayez **CONFIANCE** - Vous n'êtes pas seul nous sommes avec vous!

→ RDV dans 9 mois pour faire le bilan!
→ Un bilan collectif → Nos engagements communs

3.1 **Communication**

- Soyez percutant dans votre communication
- bousculez - soyez positif - Utilisez tous vos supports de comm mais ~~ne~~ en imaginez de nouveaux.

3.2 **Conditionner**

- **ADAPTER** vos messages
- **MODIFIER** les règles politiques au regard des enjeux SOCIÉTAUX et ENVIRONNEMENTAUX
- **Résilience** - conditionne etc!

Un CD FACILITATEUR

Booster ---

NOS PRIORITÉS

- ! L'arrêt des pesticides
- ! Zero déchets (dans les collèges et au Dpt)
↳ Que tous les collèges soient ZD
- ! Eau = autoriser l'utilisation de l'eau de pluie
- ! Education obligatoire dans les collèges
- ! Canline

POUR faire ensemble → COMMUNIQUEONS, DIFFUSIONS

COMMUNIQUER pour OSER AGIR

- Soyez y les réunions
- Nous sommes avec vous pour aller au bout

Avis qui ose

TEMPS 3 : Comité de rédaction

Vers un avis citoyen

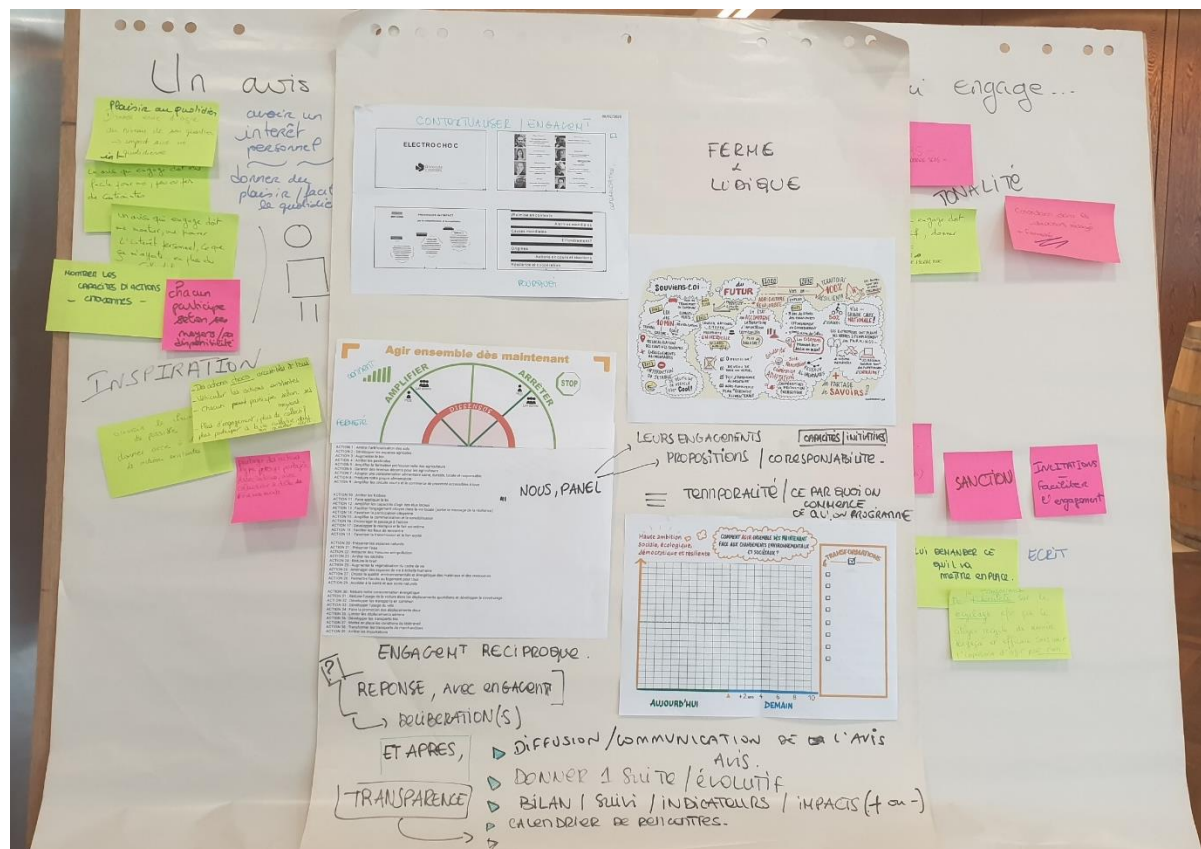

Avis qui engage

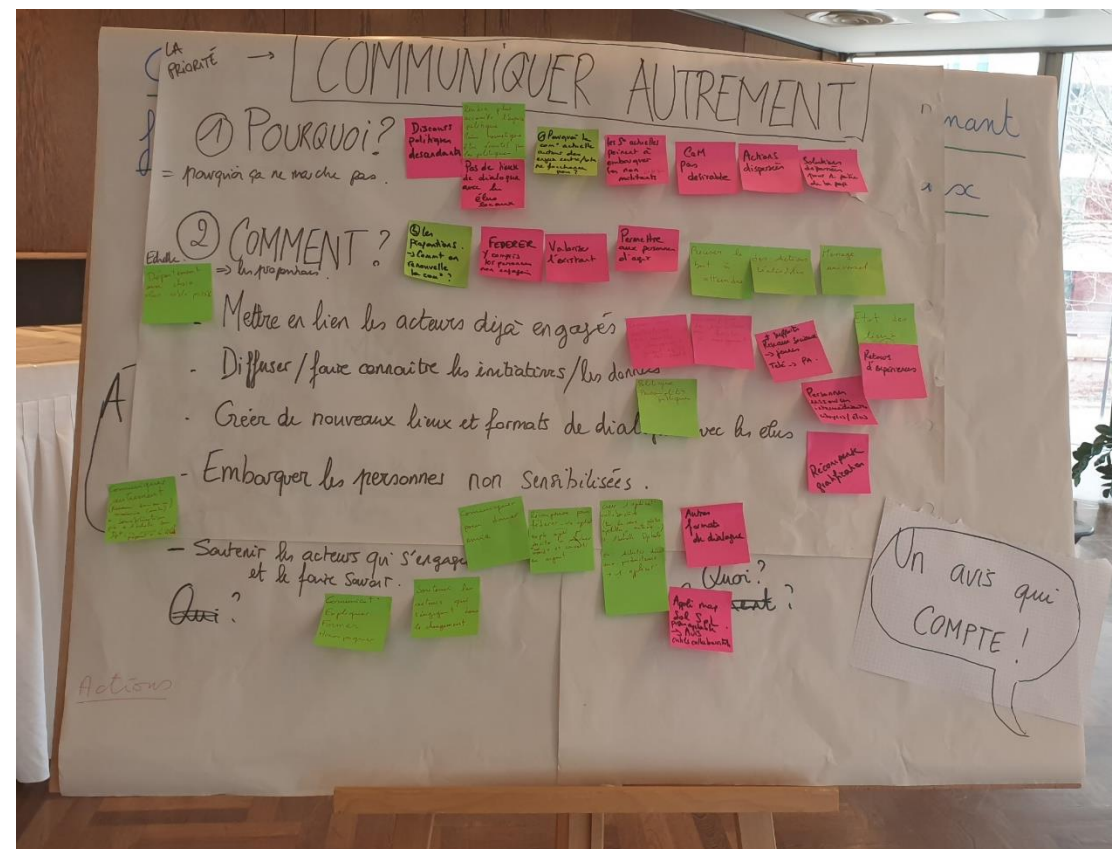

Avis qui compte

TEMPS 3 : Comité de rédaction

Vers un avis citoyen

INTRO

EXPOSITION DES FAITS
CONTEXTE / ETAT DES LIEUX
DES ENJEUX PLANÈTE EN 2020

MAIS "FEEL GOOD"
DES CHOSES SONT POSSIBLES

RAPPEL DE LA COMMANDE
"NOUS, PAVEL ON A ÉTÉ MANDATÉ,
POUR RÉFLEXION SUR
LA FAÇON D'AGIR

VOLONTÉ DE S'ENGAGER A
SON ÉCHELLE DANS
UN BUT COMMUN

FIERTÉ D'AGIR
UN D33
PIONNIER/
PILOTE

ET POURRAIT MÊME
EN COURSE DES
ACTIONS

LES ACTIONS CONCRÈTES

ex

- COMMUNICATION - SITE, APPLI, COLLECTE (FILMS...)
INVESTIR LIEUX ET D'AVANTAGE = EFFICACITÉ / CIBLE / IMPACT
- TRANSPORT = GRATUITÉ, PROPRETÉ, PLAN/APPLI,
Pistes cyclables
- PARTICIPATIONS CITOYENNES - REFERENDUM
INVESTIR DES LIEUX (APPLI, D33)
AGRICULTURE = LABEL GIRONDIN, CLEAN WALKING
BIO ACCESSIBLE
- LOGEMENT - CRÉER UN SITE @ GIRONDIN = LIEN
ENTRE PARTICIPATION CITOYENNE
ET LA COMMUNICAT DU D33
(ACTIONS INITIATIVES, FORUM, PARTAGE,
TRAC, ENTRAINÉ, ...
PRÉSENTATION D'ASSO

CONCLUSION

DES ACTIONS DÉJÀ RÉALISÉES
ICI ~~ICI~~

DES ACTIONS A METTRE EN ŒUVRE

"DES ACTIONS DONT ON PEUT S'INSPIRER
INSPIRATION D'ACTIONS RÉALISÉES
DÉJÀ EN GIRONDE ET AILLEURS

LE DÉPARTEMENT EMBARQUE!
ET VOUS ?
REJOIGNEZ NOUS !!

L'APRÈS-PANEL" RDV DANS 6 MOIS...
LE D33 VOUS AVEZ FAIT QUOI ?
NOUS LES PANNHELISTES, ON A FAIT QUOI ?
LA SUITE

AVIS FIER

Avis dont on est fier

TEMPS 3 : Comité de rédaction

Vers un avis citoyen

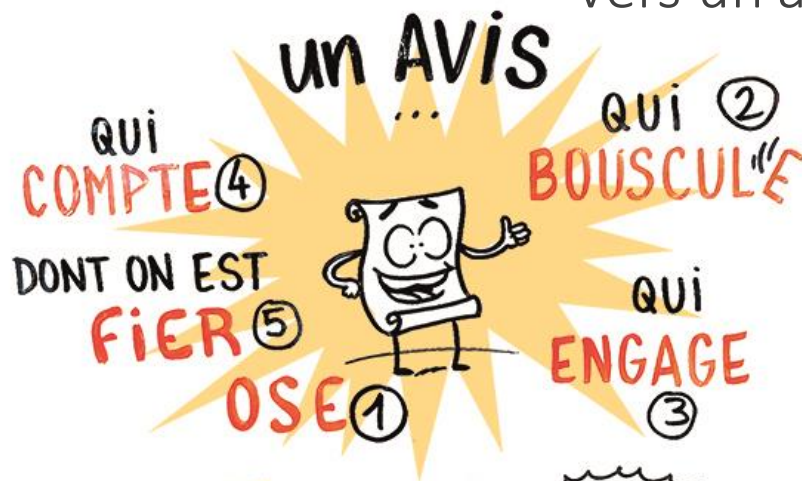

RENDEZ-VOUS LES
SAMEDI **14 MARS**
POUR LA PROCHAINE SÉQUENCE

Vers la rédaction de l'avis !

Rédaction des différentes
parties et réflexion pour la
présentation le 9 avril



Suite à la crise de la COVID-19, la séquence initialement prévue le 14 mars a du être annulée pour la sécurité de chacun.

Pendant la période de confinement, les membres du panel ont été contacté par l'équipe de l'Agenda 21 pour garder le lien, connaître leur préférence quant à l'ajout d'une séquence supplémentaire et participer aux chroniques d'étonnement.

Finalement, une séance supplémentaire à la rédaction de l'avis a été ajoutée, permettant aux membres de partager leurs expériences durant cette crise et se recentrer sur l'avis pour mieux pouvoir rédiger leur avis.

26-27 JUIN

Vers la rédaction de l'avis !

Se retrouver après la crise et rédaction des différentes parties de l'avis.



LES ÉCHOS DES RENCONTRES PANEL CITOYEN

Séquence 7 et 8 – Vendredi 26 - Samedi 27 juin 2020

REPRENDRE LE FIL, RÉDACTION DE L'AVIS



SÉQUENCE 7 DU PANEL CITOYEN

Vendredi 26 juin – De 17h à 19h

*PARTAGE DES CHRONIQUES D'ÉTONNEMENT DU CONFINEMENT POUR
ORGANISER L'ÉCRITURE D'UN AVIS QUI COMPTE AUJOURD'HUI*



Fiche 10

Ordre du jour 7/8

Vendredi 26 juin 2020

Partage de nos chroniques d'étonnement du confinement pour organiser l'écriture d'un avis qui compte aujourd'hui

16h30 – Accueil



17h00 – Présentation et débats mouvants

Se remettre en mouvement ensemble



17h20 – Partager nos chroniques d'étonnement post confinement et implications pour l'avis collectif du panel citoyen

Partager en binôme nos chroniques d'étonnement de cette période inédite et échanger sur les priorités de l'avis citoyen aujourd'hui. Mettre en commun.

Chronique des chroniques d'étonnement en confinement : plus des ¾ des membres du panel interviewés par téléphone toutes les semaines, sur 3 semaines pendant le confinement. Echos des priorités nouvelles ou affirmées pendant la crise.



18h20 – Reprendre le fil : où en étions nous ?



Carte blanche au facilitateur graphique pour conter et illustrer le chemin parcouru.

Partage des échos des six premières séances.



18h40 – Confirmer ou réinitialiser les priorités pour un avis vivant, qui compte aujourd'hui

19h – Organiser collectivement la séquence d'écriture du samedi 27 juin

Proposition d'organisation des travaux à amender, compléter, transformer.

Inscription dans les comités de rédaction.



20h - Clôture

4 TEMPS :

- Se retrouver
- Partager nos chroniques d'étonnement
- Reprendre le fil
- Organiser collectivement la séquence d'écriture de l'avis

TEMPS 1 : Reprendre contact



Objectifs :

Se remettre en mouvement ensemble, se situer et repartager les règles d'intelligence collective.

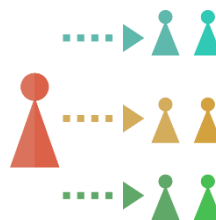

Déroulement :

Présentation mouvante, chacun réagit à la question posée en se déplaçant et en partageant son avis.



TEMPS 1 : Reprendre contact



La période de confinement a tout changé par rapport au travail du panel





Objectifs :

Partager en binôme nos chroniques d'étonnement de cette période inédite et échanger sur les priorités de l'avis citoyen aujourd'hui.



Déroulement :

Dans chaque groupe, les membres se séparent en binôme pour partager leurs chroniques d'étonnement en confinement. Ce temps sera suivi d'une mise en commun en groupe, puis en plénière.

Chroniques de confinement

Durant le confinement, plus des $\frac{3}{4}$ des membres du panel ont été interviewés par téléphone toutes les semaines, sur 3 semaines pendant le confinement.

TEMPS 2 : Partager nos chroniques d'étonnement



Les binômes s'interrogent mutuellement sur leurs étonnements et leur vécu du confinement



Puis échantent en groupe sur ce qui est ressorti de ces échanges

TEMPS 2 : Partager nos chroniques d'étonnement



Bilan sur les chroniques d'étonnement en plénière



Facilitation graphique réalisée pendant le partage des chroniques d'étonnement

Chroniques d'étonnement post-confinement en binômes

Consignes : Chacun.e interroge son voisin ou sa voisine pendant 15 minutes maximum. Puis on inverse les rôles. Durée totale des entretiens croisés : 30 minutes.

- Q1- ETONNEMENT

Depuis le début du confinement qu'est-ce qui vous a surpris, étonné ?

Relances possibles : quels ont été pour vous les faits marquants, les réactions, les info, les comportements surprenants, pendant et après le confinement...

- Q2 - MOI.

Depuis le début du confinement, à titre personnel, que souhaiteriez vous garder (pour après) Qu'est-ce que vous voudriez arrêter ? transformer ?

Est-ce que vous avez appris de nouvelles choses ?

Qu'est-ce que ça change dans vos relations personnelles ?

-Q3 - NOUS PANEL CITOYEN RESILIENCE DE GIRONDE

Qu'est-ce que cela change pour nos travaux ?

Est-ce qu'il y a des choses qui s'affirment comme vraiment prioritaires aujourd'hui ? d'autres moins ? Des choses que nous aurions oubliées/sous-estimées dans nos premiers travaux ? Des choses vraiment indispensables à dire dans l'avis citoyen aujourd'hui ?

NB : cette partie Q3 sera mise en commun. Merci de prendre note des idées principales



Objectifs :

Situer où nous en étions avant cette séance et la crise sanitaire, reposer les choses pour reprendre la construction de l'avis.

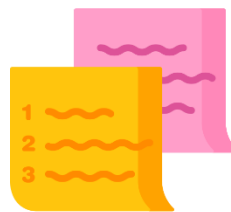

Déroulement :

En plénière, présentation du « Journal du facilitateur graphique » et des Echos pour reprendre connaissance du matériau et du parcours effectué.



Discussion

A la suite de ce moment, un échange entre le Président du Département, Jean-Luc Gleyze et les membres du panel a eu lieu.

TEMPS 3 : Reprendre le fil

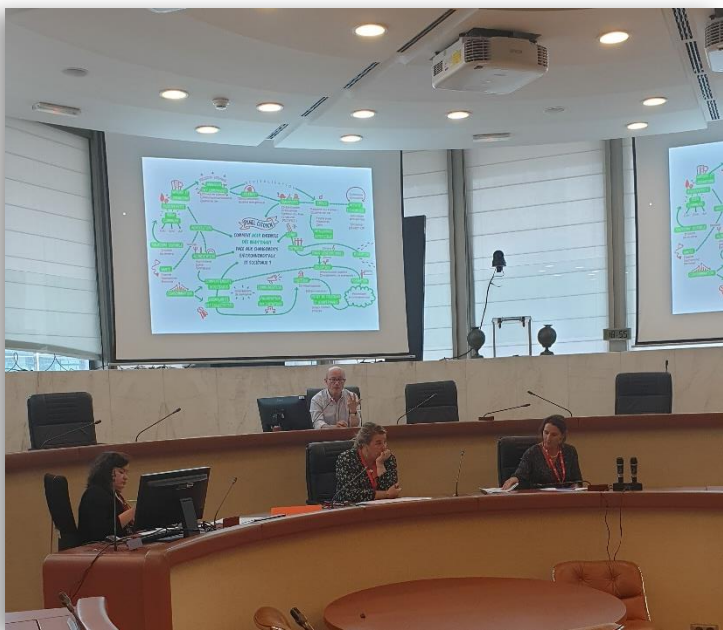

Présentation de la vidéo « Journal d'un facilitateur graphique » au Président et aux membres du panel

TEMPS 3 : Reprendre le fil



Vidéo « Journal d'un facilitateur graphique »



Echos du panel et compilation des productions du panel

TEMPS 3 : Reprendre le fil



Facilitation graphique réalisée suite aux échanges entre le Président du Département et les membres du panel



Objectifs :

Organiser collectivement la séquence d'écriture de l'avis du lendemain.
Inscription dans les comités de rédaction.



Déroulement :

Présentation de l'ordre du jour et du déroulé du lendemain aux membres du panel, qui valideront ou soumettront leurs propositions de travaux à amender.



A l'issue de ce temps, les membres du panel ont identifié plusieurs thèmes qu'ils souhaitaient ajouter en chapeau de leur avis ou rassembler.



Présentation de l'ordre du jour prévu le lendemain et revoir les priorités de l'avis

TEMPS 4 : Revoir les priorités de l'avis

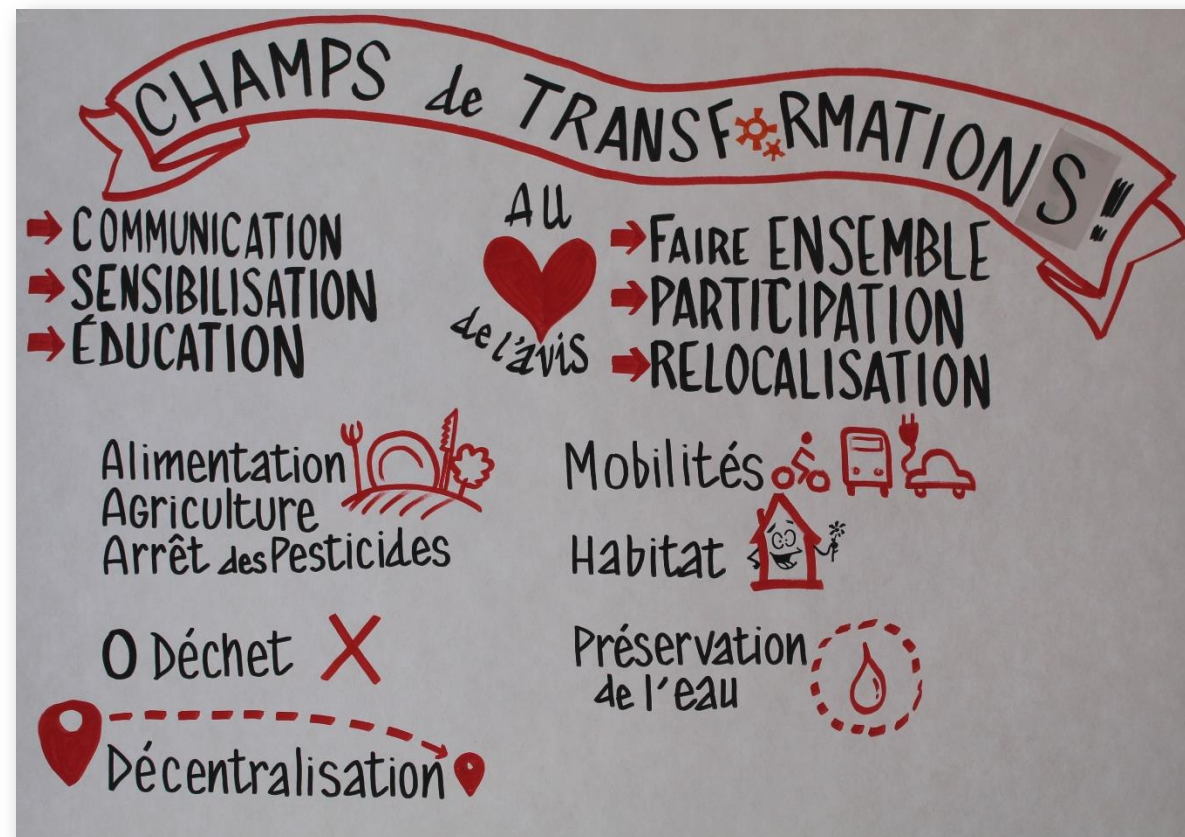
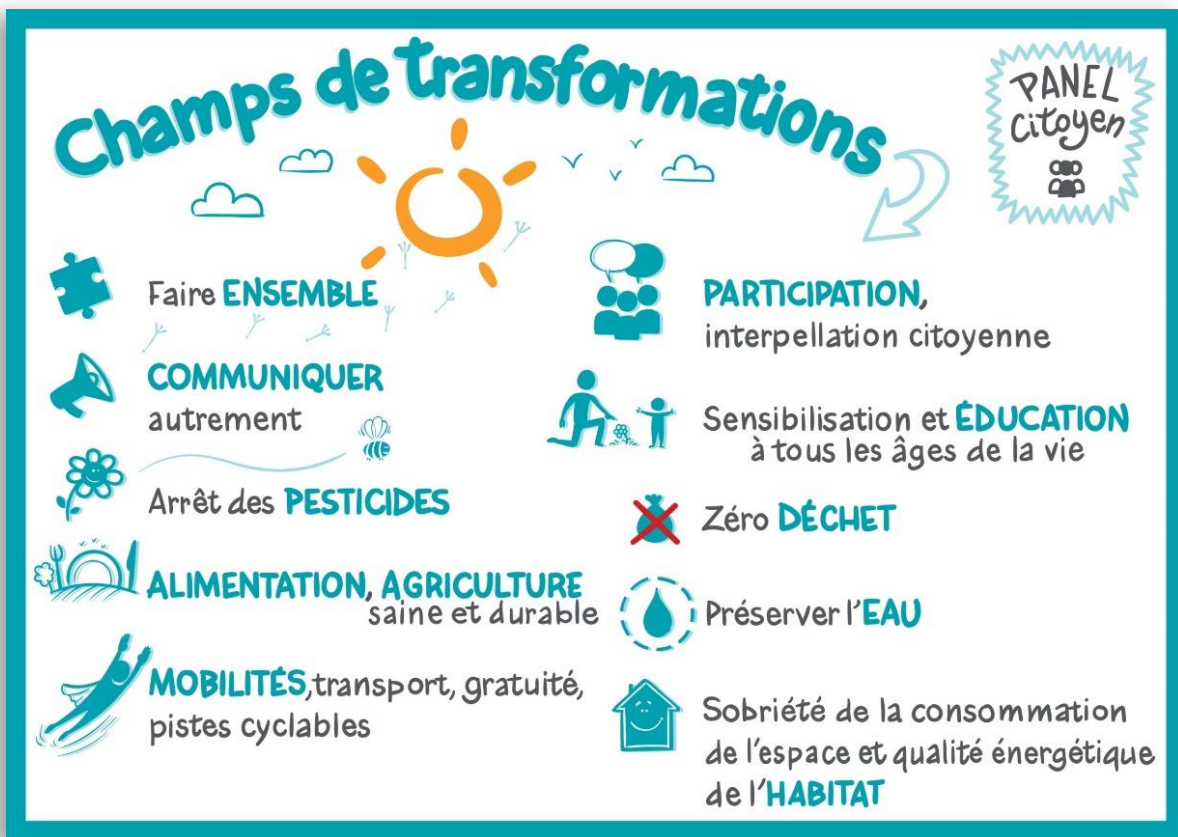

SÉQUENCE 8 DU PANEL CITOYEN

Samedi 27 juin – De 10h à 18h

EN ROUTE VERS LA RÉDACTION DE L'AVIS !



Fiche 11

Ordre du jour 8/8

Samedi 27 juin 2020
Rédaction de l'avis citoyen9h30 – Accueil 10h00 – Comités de première rédaction 

A partir des idées et propositions travaillées dans les 6 premières séquences, hiérarchiser les contenus, faire des choix, poser les idées et premières formulations de ce qui compte aujourd'hui pour « nous, citoyens » de façon claire, synthétique et accessible : propositions et engagements.

11h10 – Changer de table : compléter, modifier, rédiger

Lire les productions du premier groupe, compléter, amender (d'une autre couleur), rédiger ce qui compte aujourd'hui pour « nous, citoyens » de façon claire, synthétique et accessible : propositions et engagements.

11h50 – Pause 

12h05 – Ruche

Déambulation libre entre les tables : repérer les incohérences ou les redites, préciser les formulations (d'une autre couleur)

12h30 – 13h30 – Déjeuner et table d'intro 

Se restaurer tout en contribuant à son rythme à la table de rédaction de l'introduction

13h30 – Lecture individuelle et annotations personnelles 

Identifier : ce qui me gêne, ce que je ne dirai pas comme cela, ce que je ne comprends pas, ce qui me manque... Préparer des contre-propositions constructives.

14h00 – Plénière de rédaction, gestion par consentement 

Balayer ensemble l'avis, s'accorder sur des formulations qui conviennent à tout le monde (ou sur les modalités de rédaction de ce sur quoi nous ne sommes pas d'accord si c'est important)

16h - Pause

16h15 – Relecture d'ensemble, liens entre les parties, finaliser 

Relecture et cohérence d'ensemble et rédaction collective de la conclusion

16h45 – Commissions 

Commission Porte voix (présentation de l'avis à l'assemblée départementale), Commission Goncourt (pour les littéraires, qualité rédactionnelle), commission Eloquence (l'avis en 180 secondes), Commission Cannes (Supports vidéo), Commission Virale (diffusion/communication)...

17h45 - Célébration 

4 TEMPS :

- Comités de première rédaction
- Changer de table
- Plénière de rédaction et consentement
- Présentation de l'avis au Président



Objectifs :

Hiérarchiser les contenus, faire des choix, poser les idées et premières formulations de ce qui compte aujourd'hui pour « nous, citoyens » de façon claire, synthétique et accessible : propositions et engagements.



Déroulement :

A partir des 6 séquences précédentes, chaque groupe constitué la veille, se concerte sur ce qu'il veut faire ressortir dans l'avis et commence la rédaction en groupe.

Les **6** groupes

Pour rédiger l'avis

- Alimentation
- Déchets
- Eau
- Habitat
- Mobilité
- Entraide

TEMPS 1 : Comités de première rédaction



Groupe Alimentation



Groupe Habitat



Groupe Mobilités



Groupe Zéro Déchets



Groupe Eau



Groupe Entraide

TEMPS 1 : Comités de première rédaction

Mon titre



Exprimer votre titre de transformation. Exemple : arrêter, transformer, amplifier... ou Zéro xxx, 100% xxx

Ce qui compte

Vous pouvez vous inspirer de ce qui vous a interpellé tout au long du panel, pendant la conférence électrochoc, lors des échanges avec les personnes ressources, entre vous, dans les éléments qui font bien-être, mal-être, les 33 questions de la résilience, des chiffres clés, ce qui vous touche, etc.

Nous avons pris conscience de l'urgence car nous constatons que ...

Nous sommes touchés par cette urgence parce que nous ...

Ce que nous voulons



Vous pouvez vous inspirer des inspirations partagées ensemble, de vos recherches et connaissances personnelles, des carnets de voyage 2030, des souvenirs du futur, des capacités d'actions Arrêter, Amplifier, Changer, Réduire, etc.

Nous sommes convaincus que nous pouvons y arriver parce que nous avons vus ailleurs que ...

Aussi nous ne voulons plus que ...

Et nous voulons que ...

Nous portons cette ambition que nous résumons en quelques mots... :

Et concrètement ? « Agir ensemble dès maintenant »



Vous pouvez vous inspirer des carnets de voyage 2030, des souvenirs du futur, des capacités d'actions individuelles et collectives « Arrêter, Amplifier, Changer, Réduire, etc. », des actions prioritaires, etc...

Aussi nous allons faire ... , nous engager à ...

Nous aimerions que les autres fassent, s'engagent à ...

Et nous attendons que

Chapeau décidé le 26 au soir = ce que nous devons retrouver en transversalité dans les propositions rédigées pour chaque thème.

Comment agir ensemble dès maintenant pour :

- La mobilité, les transports collectifs, les pistes cyclables et le télétravail ;
- La sobriété de la consommation de l'espace, qualité énergétique de l'habitat ;
- Le soin aux autres, la solidarité et l'entraide ;
- L'alimentation, l'agriculture saine et durable et l'arrêt des pesticides ;
- Le zéro déchet ;
- La préservation de l'eau.

Et concrètement en matière de relocalisation cela signifie précisément de :

.....

Et concrètement en matière de participation des citoyens, cela signifie précisément de :

.....

Et concrètement pour faire ensemble aujourd'hui (changements de comportements individuels et collectifs, coopérations, gouvernance, décision...) :

.....

Et concrètement en matière de sensibilisation et d'éducation à tous les âges de la vie, cela signifie précisément de :

.....

Et concrètement en matière de de communication, cela signifie précisément de :

.....

TEMPS 2 : Changer de table



Objectifs :

Lire les productions du premier groupe, compléter, amender, rédiger ce qui compte aujourd'hui pour « nous, citoyens » de façon claire, synthétique et accessible : propositions et engagements.

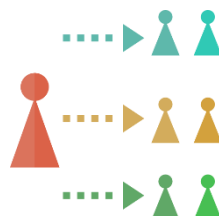

Déroulement :

Les membres changent de groupe s'ils le souhaitent, et prennent connaissance des productions des autres groupes. Ils peuvent, là aussi, compléter et modifier la rédaction avec leurs idées.

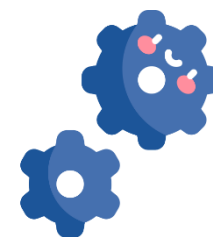

Organisation

Ce temps est dans la continuité du Comité de première rédaction (temps 1). Un groupe pour la rédaction de l'introduction est également en place durant ce temps.

TEMPS 2 : Changer de table



Groupe Alimentation



Groupe Habitat



Groupe Mobilités



Groupe Zéro Déchets

TEMPS 2 : Changer de table

Groupe Eau



Groupe Entraide



Groupe Introduction



Objectifs :

Balayer ensemble l'avis, s'accorder sur des formulations qui conviennent à tout le monde (ou sur les modalités de rédaction de ce sur quoi nous ne sommes pas d'accord si c'est important)

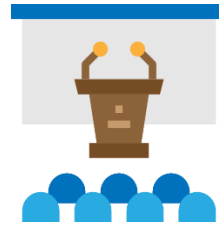

Déroulement :

En plénière, lecture de l'avis par l'animatrice. Les membres prennent la parole (en respect aux règles du jeu) pour intervenir sur les éléments à modifier ou reformuler.



La question :

Le temps n'est plus à l'écriture mais plutôt au consentement. La question phare posée pour savoir si l'élément est à modifier est « est-ce que je suis d'accord de lier mon nom avec ce qui est dit dans l'avis ? »



Lecture et ajustements de l'avis final



Objectifs :

Faire prendre connaissance de l'avis final au Président du Département, et éluder les incompréhensions qu'il peut y avoir.



Déroulement :

Les membres du panel choisis lisent à tour de rôle une partie de l'avis.

A la fin de la lecture, la parole est donnée à Jean-Luc Gleyze pour les questions et les ressentis qu'il a quant à l'avis.

Les 39 membres du panel ont produit un avis sur 6 catégories.

Il sera rendu public début juillet, et présenté en assemblée plénière à l'automne.



Présentation de l'avis à Jean-Luc Gleyze, Président du Département de la Gironde



Pot de clôture du panel

LE MATÉRIAU DES RENCONTRES PANEL CITOYEN

Matériau produit au fil des séquences



Facilitation graphique :

La question reformulée

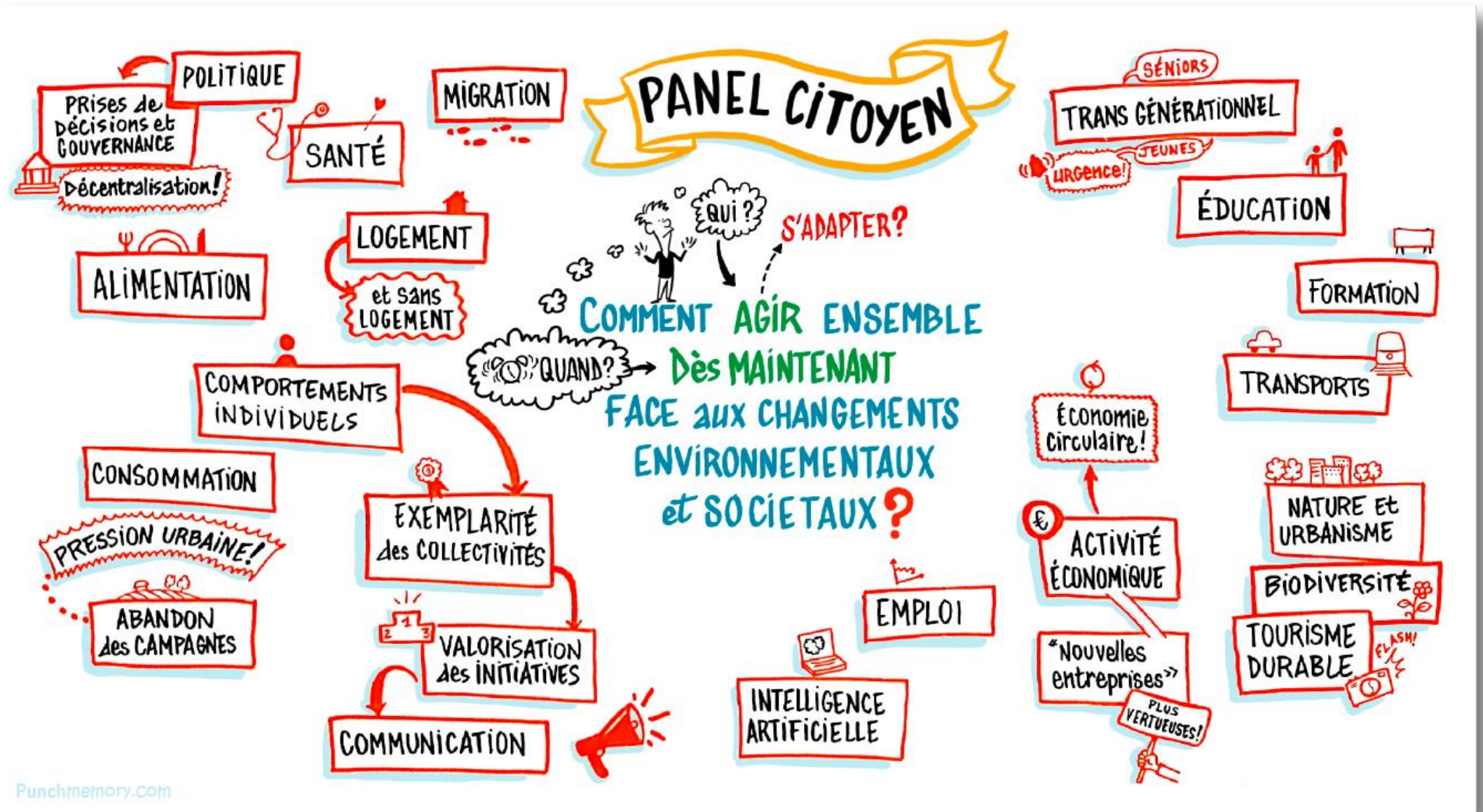

Conférence Electrochoc

Les fiches support durant la conférence

ELECTROCHOC

Lieu... Bordeaux Date... 07.11.2013

Quelles sont les émotions que vous ressentez le plus ?



	JOIE	TRISTESSE	COLÈRE	PEUR	DÉGOÛT	AUTRE
Début	<input checked="" type="checkbox"/>					
Milieu					<input checked="" type="checkbox"/>	
Fin conférence						<input checked="" type="checkbox"/>
Fin atelier						

Dans quel état d'esprit êtes-vous ?

	COMBATIVITÉ ÉNERGIE	SIDERATION	REPLI ABATTEMENT	SCEPTI- CISME	AUTRE
Début				<input checked="" type="checkbox"/>	
Milieu		<input checked="" type="checkbox"/>			
Fin conférence				<input checked="" type="checkbox"/>	
Fin atelier					

- Quels sont les principaux éléments que vous ne connaissiez pas et que avez compris ?

Que l'Apocalypse Existe !

- Qu'est-ce qui vous a particulièrement plu / intéressé dans cette conférence ?

L'Extrait de série

- Qu'est-ce qui vous a le moins plu / intéressé ?

Trap lang

- Avez-vous des recommandations et/ou des questions ?

- Acceptez-vous que nous reprenions des éléments de vos réponses pour notre communication ?

☒ OUI ☐ OUI de manière anonyme ☐ NON

Mon carnet de voyage 2030

Qu'est ce qui a changé pour vous ?

Qu'est ce qui a changé pour vos proches ?

Qu'est ce qui a changé sur le territoire ?

Merci de nous remettre ce document avant de partir ☺

Carnet de voyage 2030

Document de travail Panel Citoyen Résilience Gironde

CARNET DE VOYAGE 2030

Après la séquence Electrochoc de formation des membres du panel aux enjeux mondiaux et locaux de résilience territoriale (samedi 7 décembre 2019), un exercice de projection en méditation accompagnée a emmené les citoyen.ne.s en 2030 dans une Gironde 100 % résiliente où l'on vit mieux ensemble.

Pendant cette séquence, il leur a été proposé de remplir individuellement un « carnet de voyage de 2030 » en répondant à 3 questions : qu'est-ce qui a changé pour vous ? qu'est-ce qui a changé pour vos proches ? qu'est-ce qui a changé pour le territoire ?

L'exercice a été rapide et constitue une base de discussion à suivre en binôme puis en petits groupes.

Voici la saisie exhaustive des verbatim des carnets de voyage 2030 des membres du panel regroupés sommairement par entrées thématiques pour faciliter la lecture.

	Qu'est-ce qui a changé pour vous ?	Qu'est-ce qui a changé pour vos proches ?	Qu'est-ce qui a changé pour le territoire ?
Nature / biodiversité / environnement	<p>Saisons plus « marquées »</p> <p>Moins de catastrophes climatiques</p> <p>Retour aux sources, à l'essentiel, à la nature.</p> <p>Plus de ballades dans la nature</p> <p>Nature retrouvée</p> <p>Environnement plus vert, la place est à la nature</p> <p>Espace plus verdoyant</p> <p>Plus de nature</p>	<p>L'environnement, la préservation des bois, des eaux, le mieux vivre en harmonie, des infrastructures adaptées à ce nouveau mode de vie, la santé de mes proches</p> <p>Respecter la nature autre éducation</p> <p>Connection à la nature</p>	<p>L'impact de l'activité humaine sur la nature extérieure est moins important et les extinctions sont moins imminentes (végétales et animales)</p> <p>Développement de la biodiversité,</p> <p>On observe un retour des animaux, plus d'arbres et d'espaces verts, moins de béton.</p> <p>Le territoire est moins pollué, les espèces ont arrêté de disparaître, elles ont même continué à apparaître ou à proliférer</p> <p>La nature a repris le dessus, la pollution a disparu</p> <p>Plus de verdure</p> <p>De nombreux espaces verts protégés,</p> <p>Plus d'espaces verts naturels en ville</p> <p>Moins de ville bétonnée</p> <p>Plus d'espaces verts, moins de béton</p> <p>Les infrastructures urbaines sont modifiées. La nature reprend ses droits à l'intérieur des villes sous forme de murs végétaux, de jardins potagers. Les citoyens renouent avec la campagne et la terre.</p> <p>Il y a plus de végétalisation dans les villes et plus de connexion dans les campagnes</p>
Bien commun - ressources	<p>Qualité de l'air</p> <p>La qualité de l'air</p> <p>La qualité de l'air, plus de pollution</p> <p>La qualité de l'air, la consommation abusive, les pratiques polluantes, la pollution de la nature, la disparition des espèces naturelles</p> <p>Qualité de l'eau et de l'air</p> <p>Moins de tensions en ville et un air plus sain</p> <p>L'air que je respire, le soleil, la nature, les fleuves, les insectes, les animaux</p> <p>Nouvelles technologies plus efficaces et dépolluantes</p>		<p>Meilleure qualité de l'air</p> <p>Qualité de l'air</p> <p>Qualité de l'air</p> <p>Qualité de l'air améliorée</p> <p>Un air plus sain</p> <p>Moins de pollution</p> <p>Moins de pollutions de toutes natures</p> <p>Développement et croissance raisonné ne rime plus avec féodalité et retour moyenâgeux mais avec gestion des ressources et progression raisonnée en sachant que nos ressources sont limitées</p>

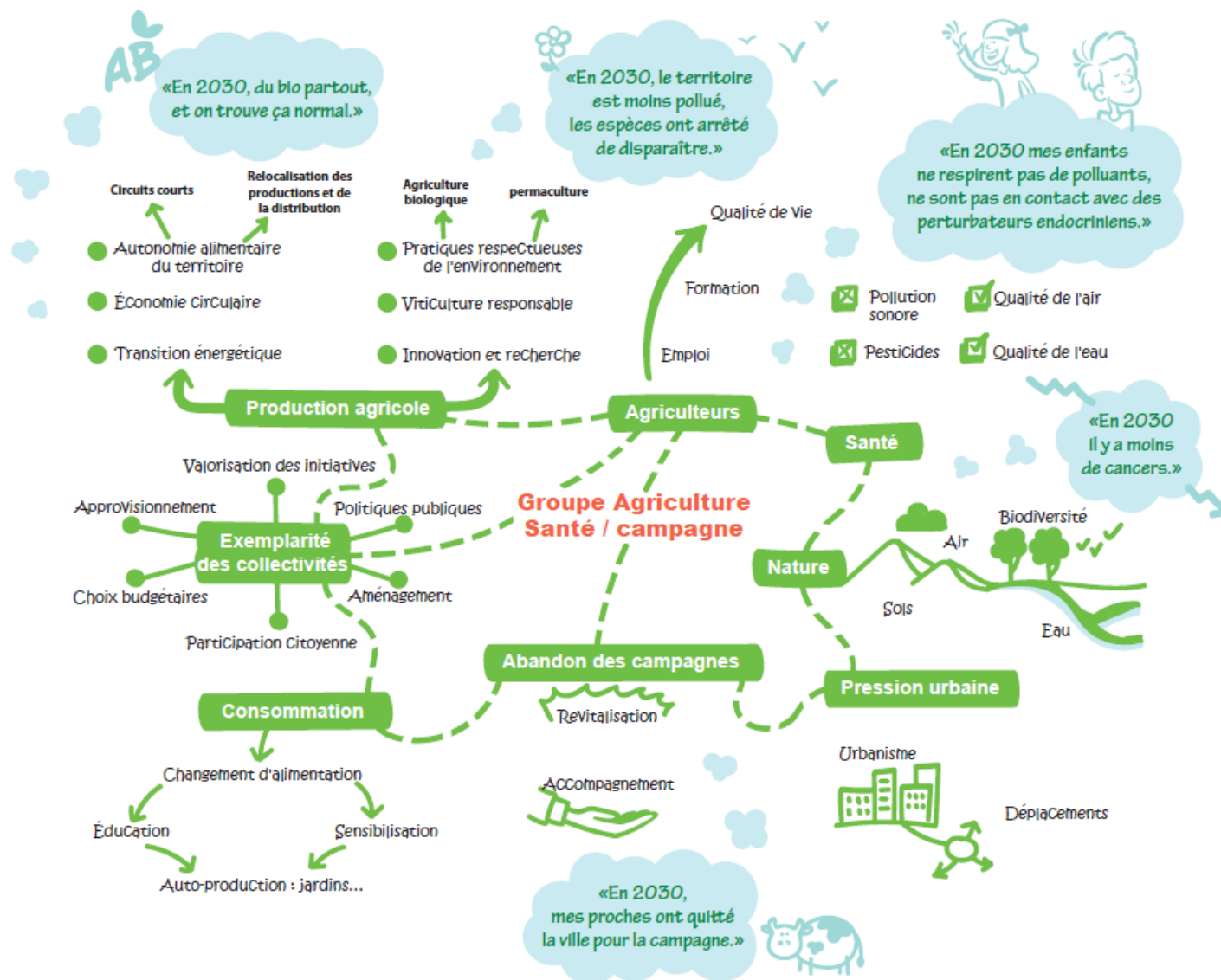

Carte mentale : groupe Alimentation / Santé / Education

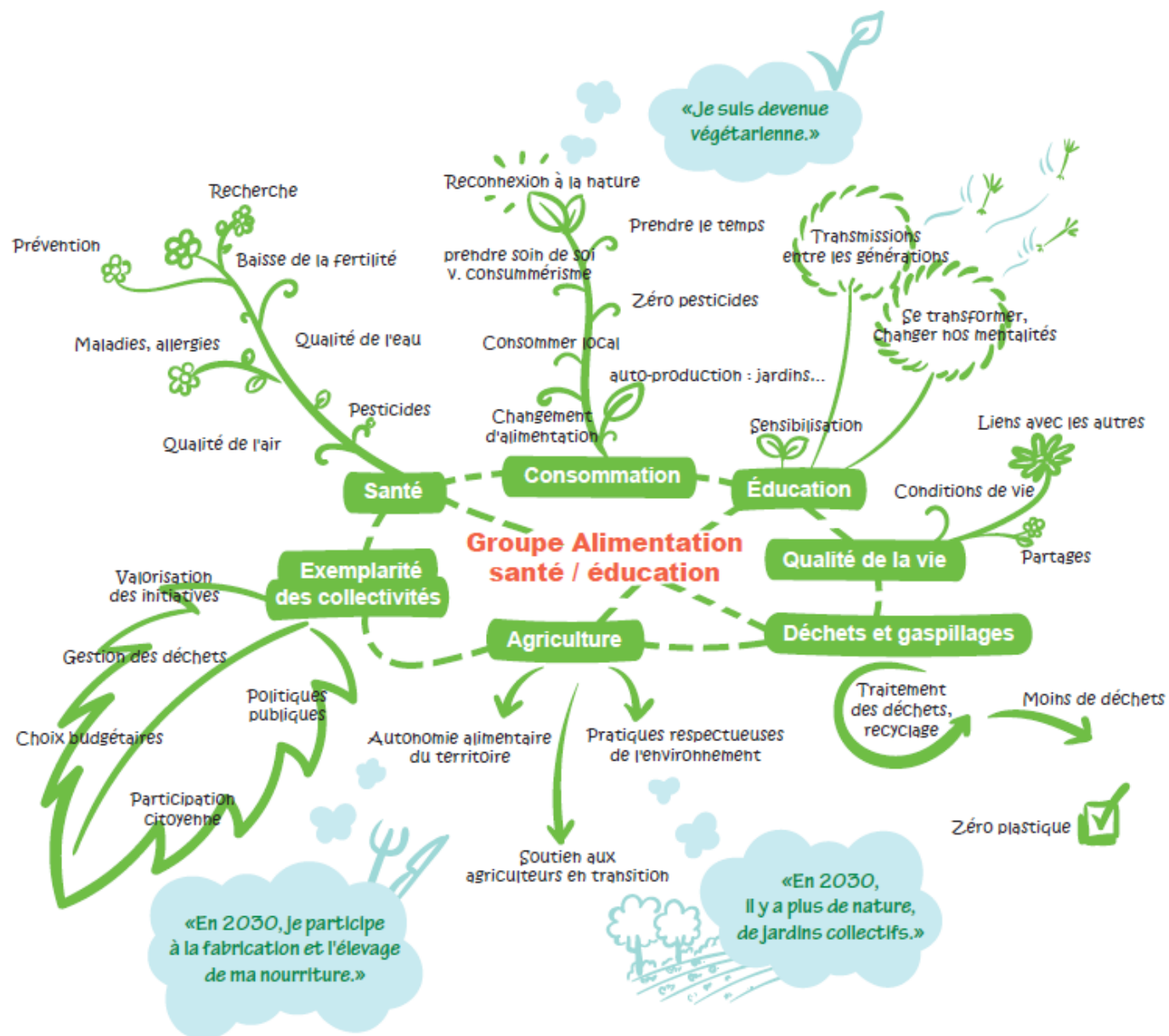

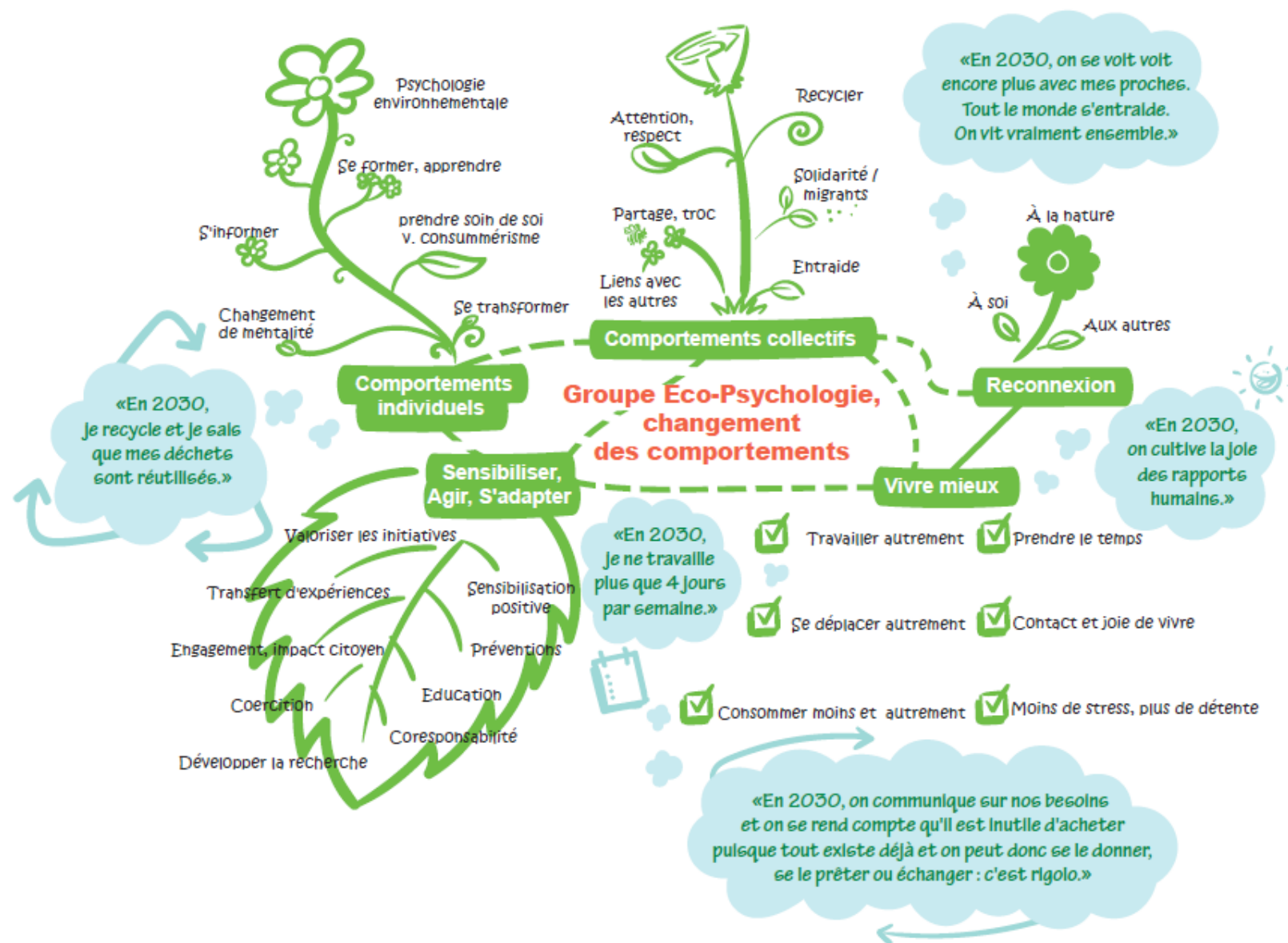

Carte mentale : groupe Transports et mobilité

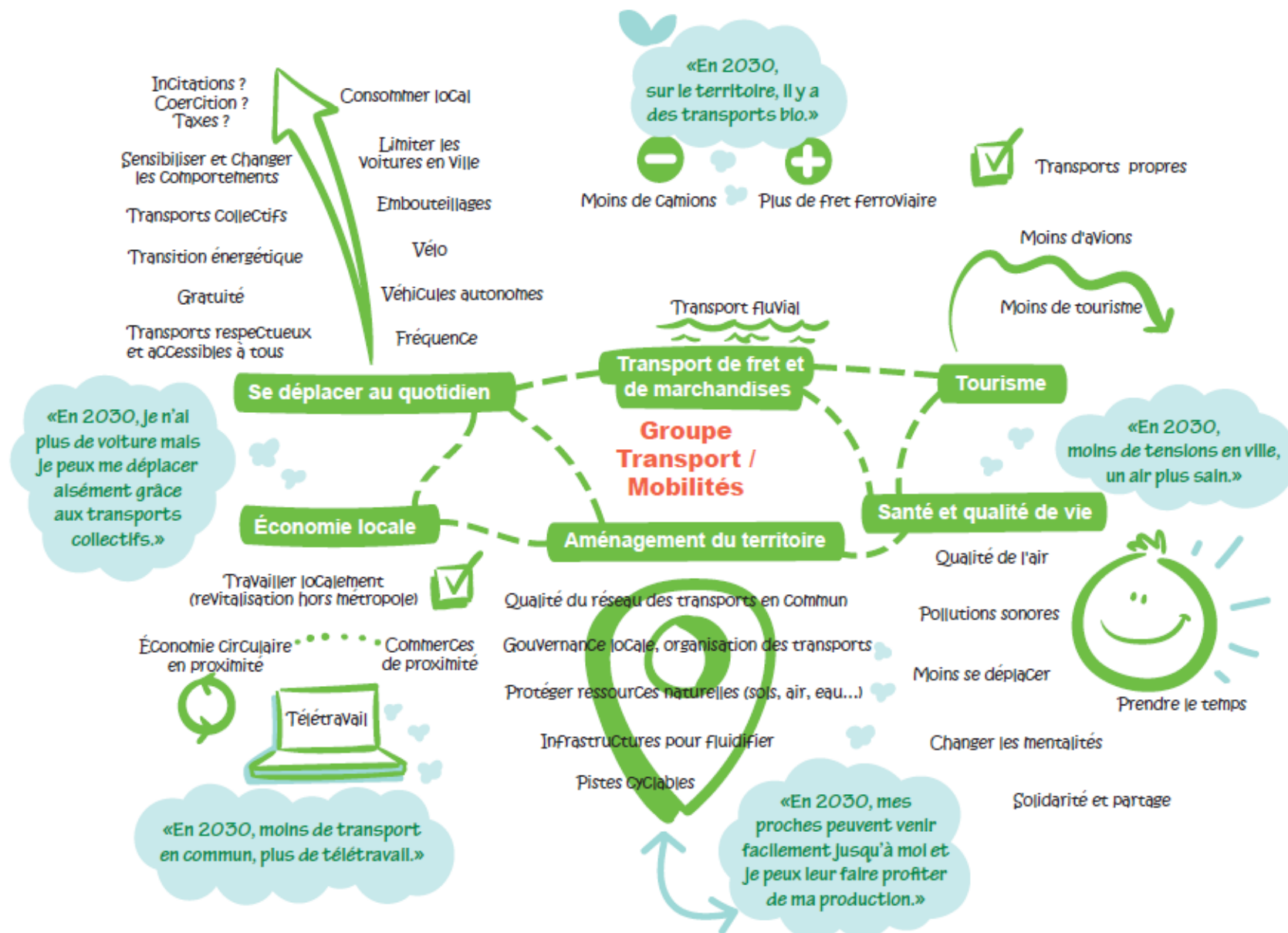



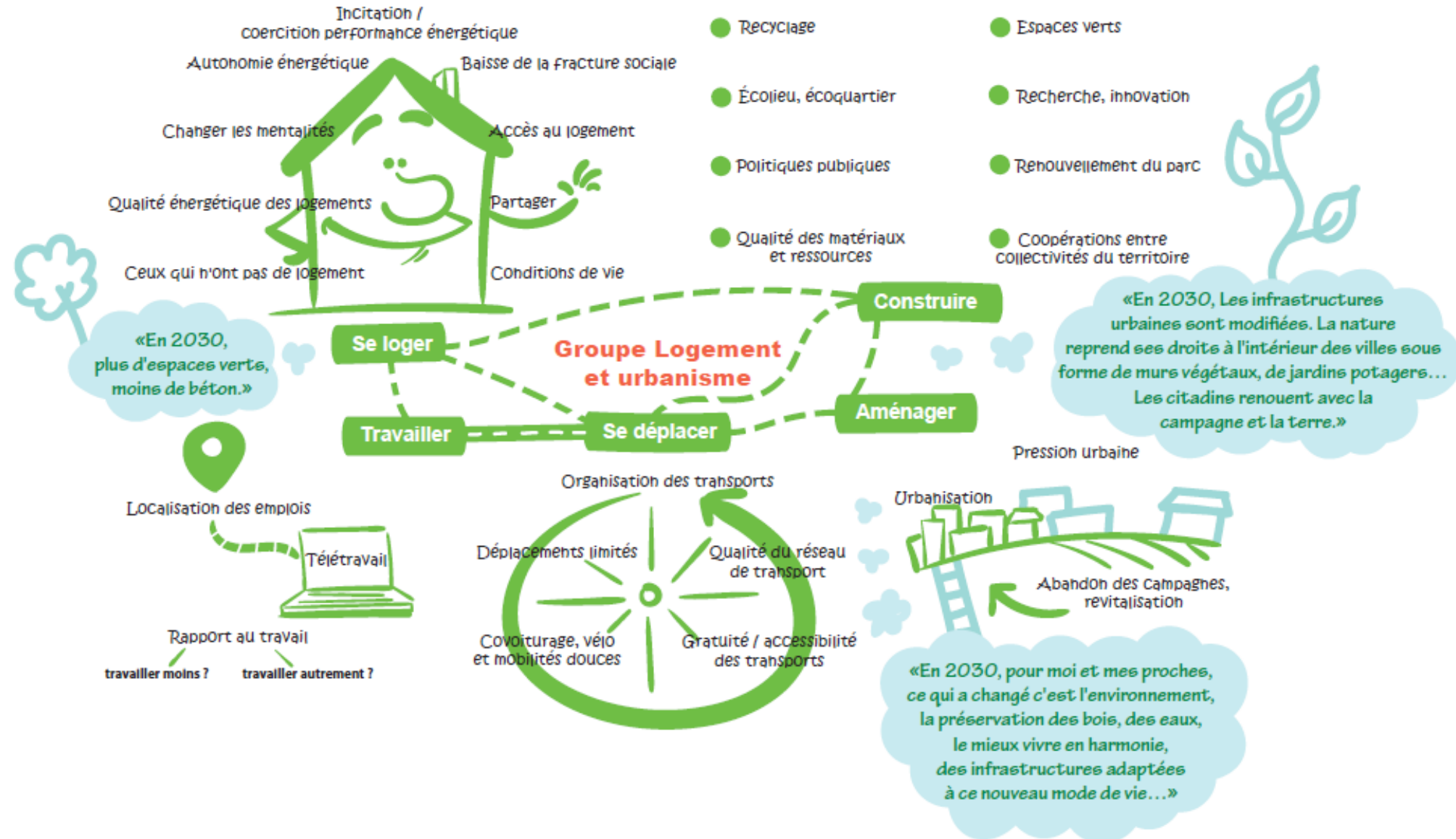

Carte mentale : groupe Logement et urbanisme

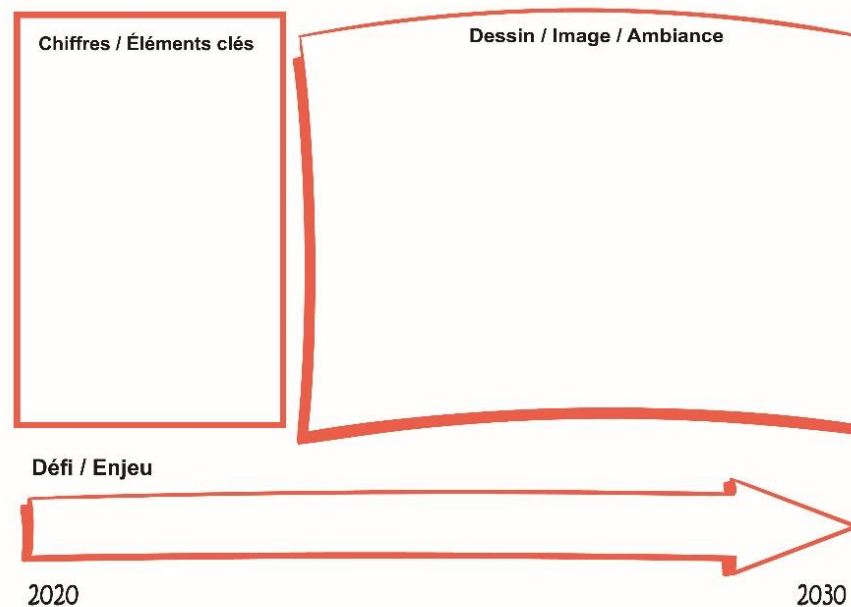

Grille d'analyse et d'action



Dès 2020 <i>solutions</i>	Arrêter 	Réduire 	Augmenter 	Changer 
Moi				
Collectivités locales				
Département de la Gironde				
Entreprises				
État				
Associations				
...				

Carte du futur

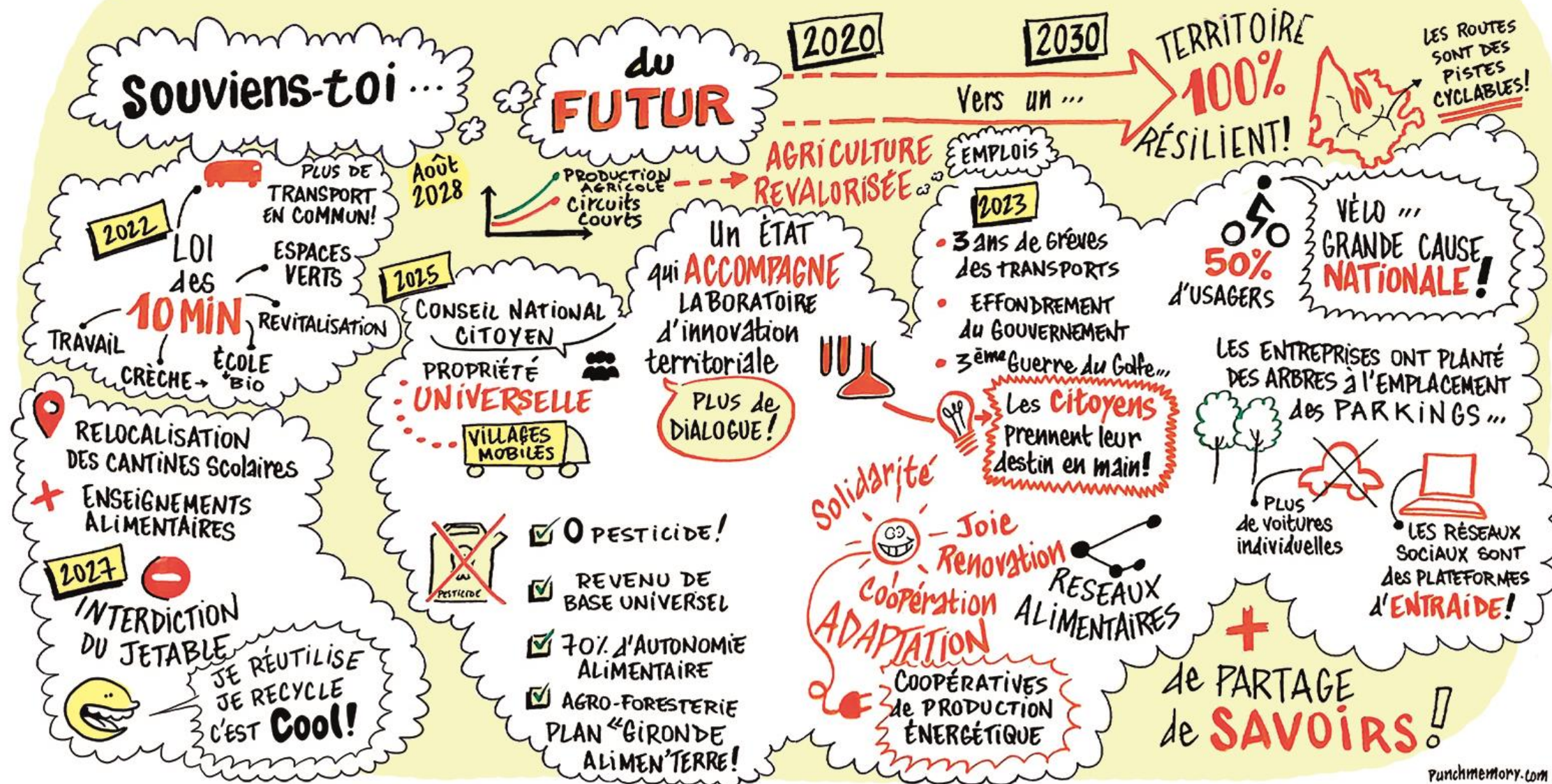

Synthèse « Ce qui compte »

Exemple de la synthèse produite pour le groupe « Agriculture, santé, campagne »

CE QUI COMPTE

Les « F » choisissent un groupe qu'ils/elles suivront dans la mesure du possible tout le week-end. Ils disposent en affichage de la carte mentale thématique retravaillée la veille (toujours à compléter en fonction des échanges mais de manière légère au fil de l'eau).
Tout le monde s'installe >> 5 min

- **Bien-être (10h35) >> 5 min** Ils/elles distribuent aux citoyen.ne.s une première couleur de post-it : chaque membre du panel doit répondre individuellement (et en silence) par écrit à la première question suivante : **Sur le thème X, qu'est-ce qui fait mon bien-être ?** Tout le monde doit employer la même couleur de post-it pour répondre à cette question. **Une idée par post-it ; un post-it par idée.** Les citoyens peuvent utiliser autant de post-it qu'ils le souhaitent pendant 5 minutes maximum. Ce premier temps s'arrête quand tout le monde a le sentiment d'avoir fini (max 5 min). Le/la « F » récupère les post-it et le mélange. NB : le principe est que les réponses soient anonymisées.
- **Mal-être (10h40) >> 5 min** Les « F » distribuent aux citoyen.ne.s une deuxième couleur de post-it : chaque membre du panel doit répondre individuellement (et en silence) par écrit à la deuxième question suivante : **Sur le thème X, qu'est-ce qui fait mon mal-être ?** Tout le monde doit employer la même couleur de post-it pour répondre à cette question. **Une idée par post-it ; un post-it par idée.** Les citoyens peuvent utiliser autant de post-it qu'ils le souhaitent pendant 5 minutes maximum. Ce premier temps s'arrête quand tout le monde a le sentiment d'avoir fini (max 5 min). Le/la « F » récupère les post-it et les mélange (sans mélanger les 2 tas de couleur différente).

1- Métaplan >> 30 min

Le ou la « F » aide les membres du groupe à organiser et regrouper leurs idées en rapprochant par « patate » (groupe de post-it) les idées de la même famille (sous-thème). Il/elle redistribue aléatoirement les post-it de la 1^{ère} couleur de manière équitable entre tous les membres du groupe. Chaque participant lit dans sa tête (= en silence) ce qu'il y a sur les post-it qui viennent de lui être distribués. Un ou une première participant lit son premier post-it à haute voix. Le/la « F » prend le post-it et le colle sur le tableau. Il demande si c'est clair pour tout le monde et si la personne qui l'a écrit souhaite préciser (dans ce cas la précision est notée sur le post-it). Ce n'est pas une obligation. Les post-it sont anonymes ; si les rédacteurs souhaitent préciser, c'est leur droit mais s'ils souhaitent ne rien dire c'est leur droit aussi. Il demande ensuite si dans le groupe il y a des post-it qui sont proches (même idée et/ou même famille d'idée). Si oui, il les colle à proximité.

Un continue jusqu'à épuisement des post-it de la première couleur. Le/la « F » encourage les premiers regroupements pour faire des « patates » et trouve avec les membres du groupe un nom de regroupement qui va à tout le monde. Il/elle écrit ce nom sur la ligne de la patate. NB : il faut penser à laisser de la place sur le tableau pour d'autres post-it (de mal-être) dans les patates et pour d'autres patates. Même chose avec les post-it de mal-être sauf que là on ne part pas d'un tableau vierge mais du tableau précédent. Les post-it de mal-être sont mis par proximité avec les groupes de post-it de bien-être si c'est pertinent, sinon il faut faire de nouveaux groupes et nommer de nouvelles patates (sur le même tableau).

2- Et si ... pour identifier les fragilités et les opportunités

Comment ce qui compte pour nous peut être affecté en bien comme en mal par les changements environnementaux et sociétaux en cours et à venir ? Cette séquence de travail, toujours en sous-groupe va nous permettre de commencer à appréhender où sont, pour nous, les priorités à côté desquelles il ne faudra pas passer dans nos propositions : soit pour renforcer le bien-être soit pour éradiquer/limiter le mal-être.

- 1- **Souvenirs de 2030 (échos) >> 5 min max** Le « F » partage en guise de rappel quelques éléments « souvenirs 2030 » rédigés par les citoyen.ne.s lors de la précédente séquence correspondant au sous-thème. La synthèse globale de ces « souvenirs 2030 » aura été remise aux participants la veille. >> on est sur le « souhaitable », il est important de le garder en tête...
2. **33 questions de résilience en Gironde >> 15 min max** Les « F » invitent ensuite les membres du groupe à se saisir des 33 questions de résilience en Gironde : c'est un support de synthèse, document de travail qui a transformé les différentes études et diagnostics locaux en 33 questions qui permettent de se situer dans ce que l'on appelle « changements environnementaux et sociétaux » localement. Ce n'est pas exhaustif mais c'est déjà une bonne représentation sur toutes les dimensions inter-corréliées des 17 objectifs mondiaux du développement durable. >> on est sur le « probable » Si la question renforce un critère de bien-être ou de mal-être déjà identifié : le noter en sous-groupe pour, en groupe complet, mettre une croix bien visible sur le post-it correspondant. Si nouveau critère de bien-être ajouter le post-it correspondant de la bonne couleur. Idem si nouveau critère de mal-être.

33 GRANDES QUESTIONS DE RÉSILIENCE TERRITORIALE EN GIRONDE



	Bien-être	Mal-être
Cadre de vie / nature I	<ul style="list-style-type: none"> - La nature / la photographie - Cuisiner les produits naturels - Aller à la campagne marcher - Se sentir responsable - Une biodiversité variée et un accès rapide à la nature et aux espaces naturels - Vivre à la campagne ou petite ville = meilleures conditions de vie sociale, alimentaire, moins de pollution sonore/aérienne bien que les services soient plus rares ou absents 	<ul style="list-style-type: none"> - Construction de lasse - Manque de prise de position positive pour la conservation de la biodiversité - Perte de la biodiversité - La désertification des petits villages
Santé I	<ul style="list-style-type: none"> - La qualité de l'air par endroit - Etre en bonne santé - La prise de la conscience de la dangerosité de certains produits présents dans notre environnement (maison, environnement local). 	<ul style="list-style-type: none"> - Pollution - Pollution des sols et eaux de surface - Les problèmes de santé liés aux pesticides notamment les agriculteurs et les personnes habitants proches des cultures - Les produits non naturels, la persistance dans l'utilisation des produits dangereux, dans la viticulture, dans l'agriculture ainsi que dans notre environnement (produits ménagers, cosmétiques, etc...)

Roue des actions

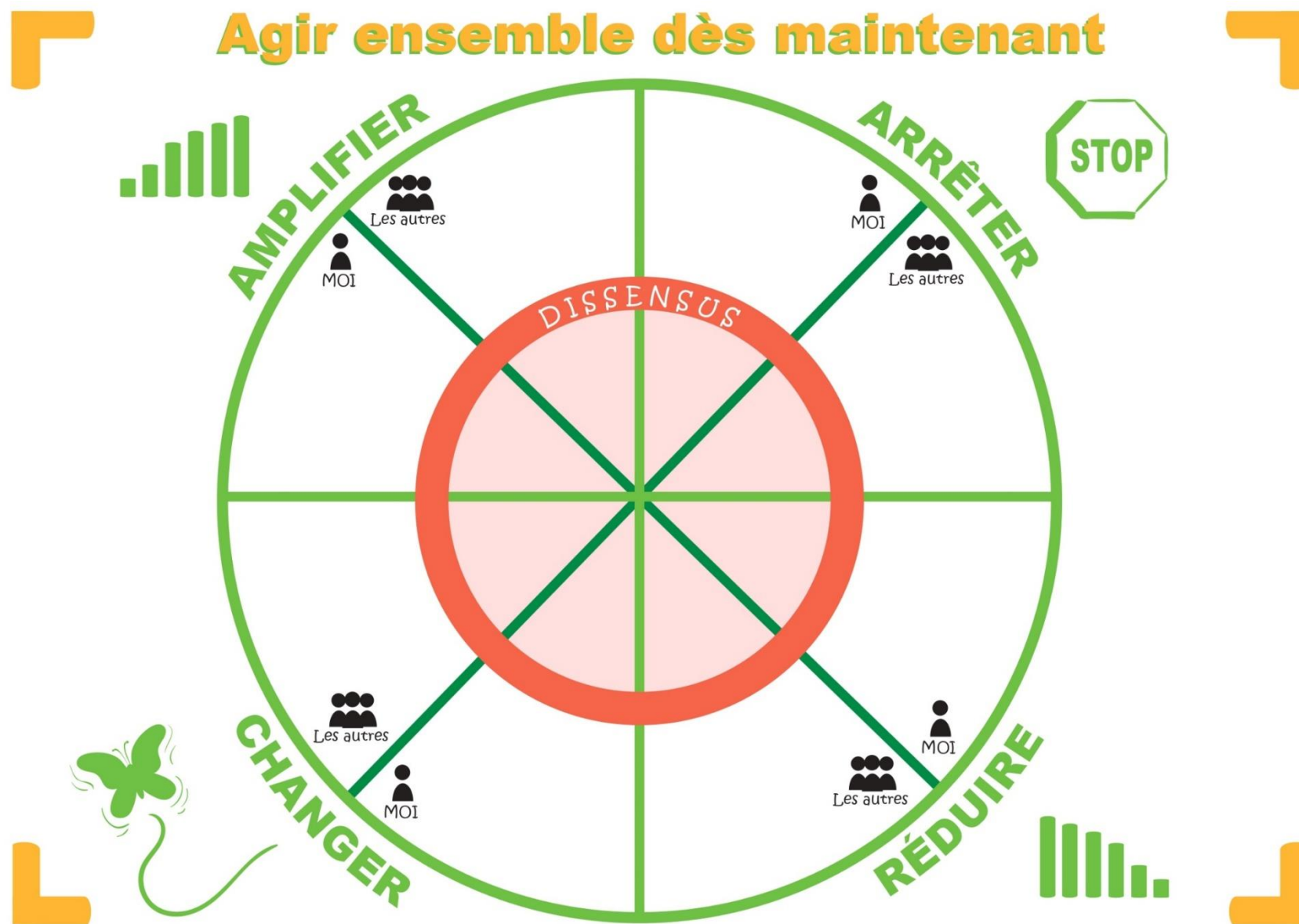

Les 33 questions de résilience territoriale

33 GRANDES QUESTIONS DE RÉSILIENCE TERRITORIALE EN GIRONDE



Facilitation graphique :

Intervention des personnes ressources.

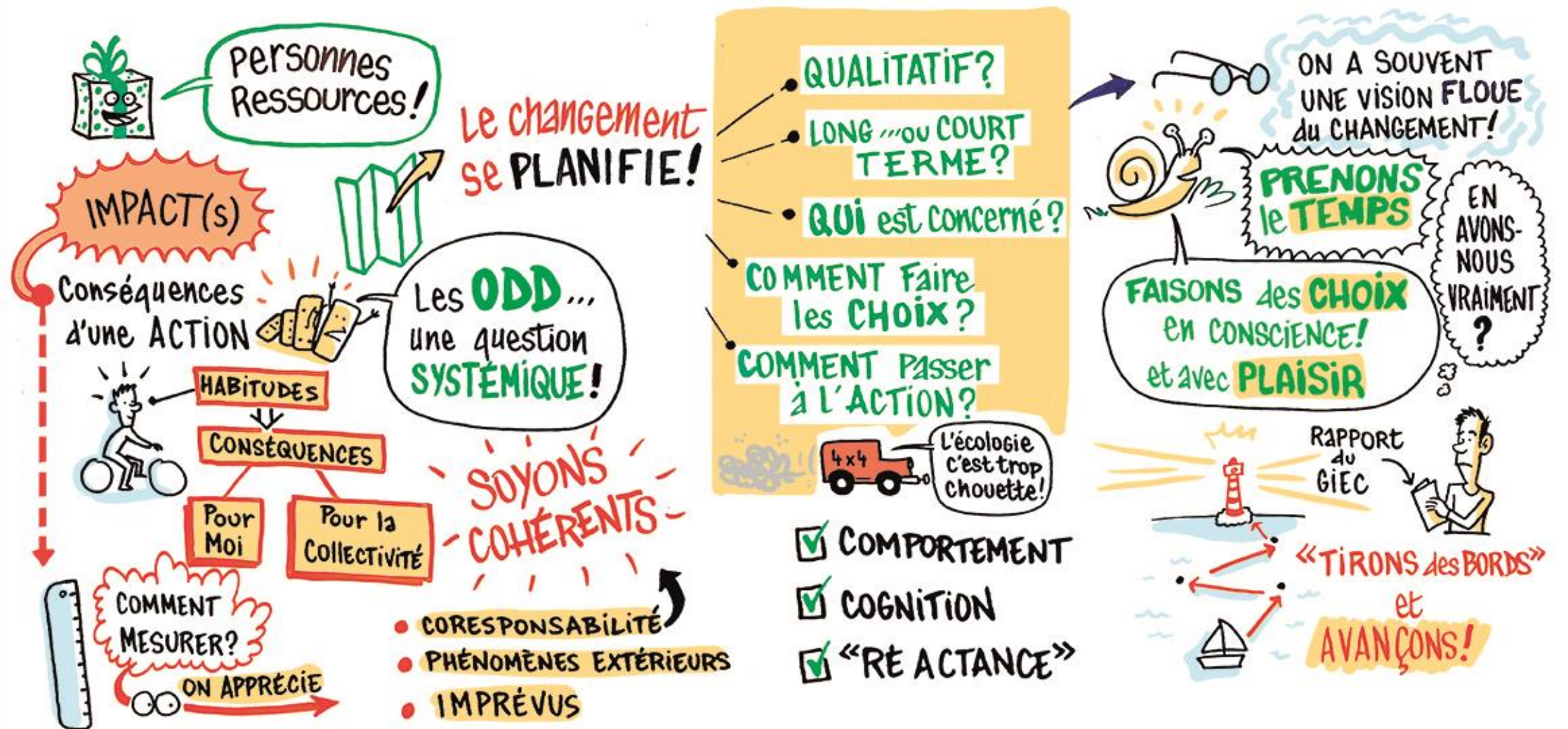

Les fiches enquête

Zoom sur le recto d'une fiche action (39 disponibles)



ARRÊTER LES PESTICIDES

Action n°1

Source : Agir dès maintenant ; Séquences 3 et 4 : Groupes : Agriculture, alimentation, campagne - Alimentation, santé, éducation - Ecopsychologie et changement de comportements

CE QUE JE DOIS FAIRE

- Diffuser l'information des dangers de l'agriculture avec des pesticides pour inciter les gens à acheter du bio en circuit court.

CE QUE LES AUTRES DOIVENT FAIRE

- Interdire rapidement les produits toxiques (traitements agricoles par ex.).
- Stop aux pesticides ! Les interdire maintenant et pas demain.
- Arrêter le soutien à l'agroindustrie et les pesticides.
- Faire réduire de 50% l'usage des produits phyto (écophyto).
- Réduire l'utilisation de produits phytosanitaires de synthèse.
- Arrêter l'incitation à utiliser des engrais.
- Abandon des pesticides dans la viticulture.
- Agrandir la distance entre les cultures et les habitations (ou agrandir la distance entre la pulvérisation de pesticide et les foyers).
- Les agriculteurs, les viticulteurs : zéro pesticide.
- L'action des pouvoirs publics doit être basée sur les incitations financières et les aides financières en faveur seulement des projets écoresponsables.

Les actions citées et identifiées par les participants du panel

	ANALYSER LES IMPACTS - ODD et Résilience territoriale	NEGATIFS	NEUTRES	POSITIFS	PRIORITE +/-/++
0001	Quels impacts sur les personnes en situation de pauvreté ou d'extrême pauvreté ?				
0002	Quels impacts sur la capacité alimentaire du territoire et de ses habitants (agriculture bio, permaculture, jardins collectifs...)?				
0003	Quels impacts sur la santé et le bien-être de toutes et de tous ?				
0004	Quels impacts sur l'accès de tous et de toutes à une éducation de qualité et à la formation tout au long de la vie ?				
0005	Quels impacts sur l' égalité entre les sexes ?				
0006	Quels impacts sur l'accès de tous et de toutes à une eau propre (quantité et qualité de l'eau, hygiène, sobriété usages...)?				
0007	Quels impacts sur la sobriété et l'autonomie énergétique (efficacité énergétique, énergies renouvelables, approvisionnement local...)?				
0008	Quels impacts sur l' emploi local et décent pour toutes et tous ?				
0009	Quels impacts sur l'innovation et la résilience des infrastructures (transports...) et industries ?				
0010	Quels impacts sur la réduction des inégalités sociales en Gironde et avec les territoires voisins (entraide, solidarités) ?				
0011	Quels impacts sur la résilience du cadre de vie (habitat, urbanisme, espaces publics, paysages...)?				
0012	Quels impacts sur le changement des modes de consommation et de production (sobriété, circuits courts de proximité, économie circulaire, gaspillages...)?				
0013	Quels impacts sur les bouleversements climatiques (émissions gaz à effet de serre, neutralité carbone, culture des risques climatiques, adaptation, anticipation...)?				
0014	Quels impacts sur la vie aquatique (pollutions, pêche, tourisme responsable littoral...)?				
0015	Quels impacts sur la vie et les écosystèmes terrestres (artificialisation et dégradation des sols, biodiversité, zones naturelles, nature en ville, forêts, fleuves et rivières, trame verte et bleue...)?				
0016	Quels impacts sur l'accès de toutes et de tous à des services publics de qualité et sur la participation des habitants aux décisions qui les concernent (participation citoyenne, transparence...)?				
0017	Quels impacts sur les partenariats et la coopération dans et entre les territoires (gouvernance, cohérence, convergence, coresponsabilité sur l'atteinte des ODD...)?				
Echelles	Quels impacts aux autres échelles territoriales (infra-territoriales, supra-territoriales) ?				
Temps	Quels impacts aux autres échelles temporelles (court, moyen, long terme) ?				
Individu	Quels impacts sur le pouvoir d'agir et la résilience personnelle ?				
....					

Panel citoyen résilience - Gironde - SS/7 - CD33-MA21 - 7/02/2020

Les Objectifs de Développement Durable (ODD)

Les fiches enquête

Zoom sur le verso d'une fiche action (39 disponibles)

Reformulation de l'action en prenant en compte les impacts
Action à fort impact si... à condition de...

Qu'est-ce que cela change et pourquoi c'est mieux pour moi ?

Qu'est-ce que cela change et pourquoi c'est mieux pour le territoire ?

Qu'est-ce que cela change et pourquoi c'est mieux globalement ?

Et concrètement moi, je dois faire quoi «dès maintenant» ?

Et concrètement nous devons faire quoi ensemble en Gironde «dès maintenant» ?

Et concrètement les autres acteurs d'ici et d'ailleurs, ils doivent faire quoi «dès maintenant» ?

Reformulation de l'action

LES CAPACITÉS D'ACTIONS POUR UNE GIRONDE RÉSILIENTE

PANEL CITOYEN - AGIR DÈS MAINTENANT - SÉQUENCE 3 ET 4

INDEX DES ACTIONS

ACTION 1 : Arrêter les pesticides
ACTION 2 : Arrêter les déchets
ACTION 3 : Faire appliquer la loi
ACTION 4 : Arrêter l'artificialisation des sols
ACTION 5 : Développer les espaces agricoles
ACTION 6 : Augmenter le bio
ACTION 7 : Produire notre propre alimentation
ACTION 8 : Amplifier la formation professionnelle des agriculteurs
ACTION 9 : Garantir des revenus décents pour les agriculteurs

ACTION 10 : Adopter une consommation alimentaire saine, durable, locale et responsable
ACTION 11 : Amplifier la communication et la sensibilisation
ACTION 12 : Préserver les espaces naturels
ACTION 13 : Amplifier les capacités d'agir des élus locaux
ACTION 14 : Amplifier les circuits courts et le commerce de proximité accessibles à tous
ACTION 15 : Faciliter l'engagement citoyen dans la vie locale (porter le message de la résilience)
ACTION 16 : Favoriser la participation citoyenne
ACTION 17 : Faciliter les lieux de rencontre
ACTION 18 : Arrêter les lobbies
ACTION 19 : Arrêter les importations

ACTION 20 : Instaurer des mesures anti-pollution
ACTION 21 : Accéder à la santé et aux soins naturels
ACTION 22 : Encourager le passage à l'action
ACTION 23 : Choisir la qualité environnementale et énergétique des matériaux et des ressources
ACTION 24 : Permettre l'accès au logement pour tous
ACTION 25 : Réduire le bruit
ACTION 26 : Augmenter la végétalisation du cadre de vie
ACTION 27 : Aménager des espaces de vie à échelle humaine
ACTION 28 : Favoriser la transmission et le lien social
ACTION 29 : Mettre en place les conditions du télétravail

ACTION 30 : Réduire l'usage de la voiture dans les déplacements quotidiens et développer le covoiturage
ACTION 31 : Développer l'usage du vélo
ACTION 32 : Faire la promotion des déplacements doux
ACTION 33 : Réduire notre consommation énergétique
ACTION 34 : Développer les transports en commun
ACTION 35 : Transformer les transports de marchandises
ACTION 36 : Développer les transports bio
ACTION 37 : Limiter les déplacements aériens
ACTION 38 : Développer le réemploi et le fait soi-même
ACTION 39 : Préserver l'eau

Index des 39 fiches actions

Facilitation graphique :

Les conseils des personnes ressources pour la rédaction de l'avis.

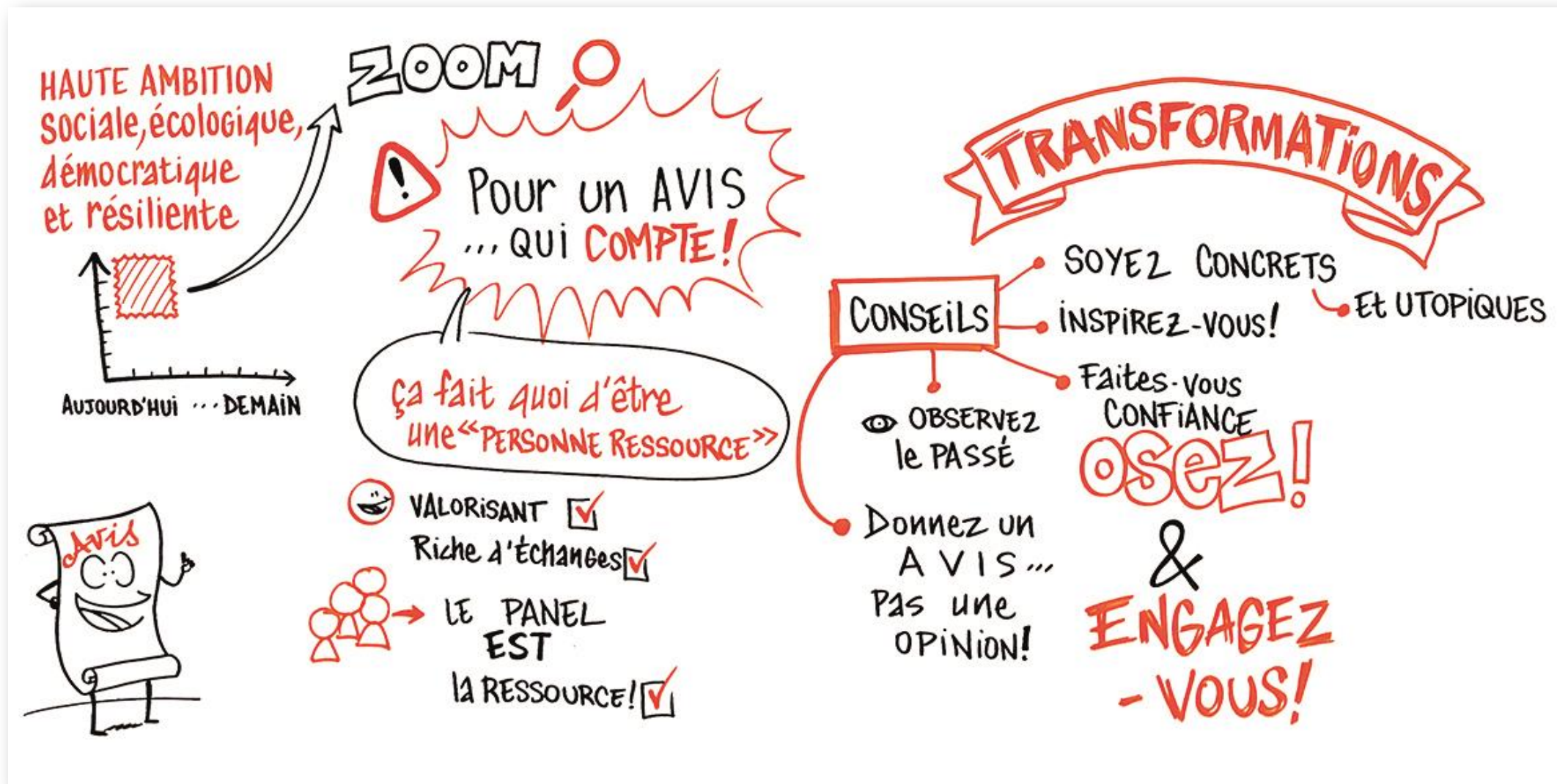

Un trajet en ascenseur avec le Président

Un trajet en ascenseur avec le président

« Je dirai que ça n'avance pas très vite, que nous en sommes à la problématique uniquement. »

« Beaucoup de choses dont on a envie mais pas assez de moyens pour développer les idées. »

« On se retrousse les manches et on y va. »

« Carrément, il faut agir ! »

« Il faut développer la formation dans tous les domaines et communiquer sans être péremptoire. »

« Il faut positiver plutôt que d'être toujours dans le catastrophisme parce que tout ce que l'on entend, c'est une catastrophe ambulante donc après comment être positif dans ce que l'on veut faire faire aux gens. »

« Est-ce que l'on aura les moyens financiers, est-ce que l'on pourra nous débloquer suffisamment d'argent pour arriver à réaliser une grande partie des idées que l'on a émis dans ce panel. »

« Je crois beaucoup au collectif, je pense qu'il y a beaucoup de gens qui sont conscients de ce qui se passe et qui ont envie d'agir. Ce qu'il manque c'est le lien et les projets : avoir un outil pour communiquer et pour rassembler les gens. Je demanderai des moyens pour regrouper les gens ; Il y a beaucoup d'initiatives mais ce qui manque vraiment c'est le lien collectif. »

« Passe à l'acte maintenant ! Action !

Est-ce que vous allez pouvoir porter haut et fort nos idées pour qu'une bonne fois pour toute ce qui nous gouvernent puissent entendre mais aussi les sommer d'agir ? Il est bien que le Conseil Départemental agisse mais il est bien que cela puisse toucher ceux qui nous gouvernent et qu'au niveau national des mesures soient prises en urgence.

Et surtout que ça ne soit pas lettre morte au niveau départemental. Vous avez pris cette décision de constituer un panel citoyen maintenant allez jusqu'au bout et démarquez-vous en Gironde. Pourquoi ne pas mettre en place un label qui soit girondin ? pourquoi ne pas faire de la Gironde une pionnière en la matière et pourquoi ne pas agir collectivement ? La Gironde fière d'entreprendre et d'être pionnière.

On peut être convaincu des bonnes pratiques, on peut comprendre les difficultés d'accès au bio ou à l'environnement pour certaines personnes, il faut pouvoir le rendre accessible à tous. Il faut apprendre à communiquer autrement. Je me sens concernée mais j'ai l'impression d'être toujours seule dans mon coin, à être sur les réseaux sociaux et à communiquer avec le reste du monde. Je me rend compte à travers ces 4 séances qu'il existe plein de choses en Gironde. Il va falloir pouvoir communiquer là-dessus et que les gens sachent que cela existe pour que chacun puisse s'investir »

Production des groupes

UN AVIS QUI OSE

1 L'interpellation, l'introduction :

- **OSEZ !** Vous avez osé nous solliciter, maintenant, osez être à la hauteur en passant à l'action !
- **AYEZ CONFIANCE** ... nous sommes derrière (avec) vous. C'est un engagement réciproque. Ce que nous vous demandons, nous nous engageons à nous y tenir à notre échelle.
- **ENGAGEZ VOUS** : RDV dans 9 mois pour faire le bilan et rendre compte de ce qui a été fait. Nous nous engageons à y venir sans indemnisation.

2 Les champs d'intervention prioritaires :

- **L'arrêt des pesticides :**
Une action emblématique qui consiste à imposer l'abandon des pesticides dans la viticulture (nous sommes le Département français le plus pollué en la matière). Il faudra accompagner les viticulteurs, leur permettre de rencontrer ceux qui se sont converti et qui ont réussi.
- **Etre un territoire Zéro déchet :**
Nous savons que vous n'avez plus cette compétence, mais nous pensons que vous pouvez l'appliquer à minima à votre institution et aux collèges :
Action emblématique : tous les collèges en zéro déchet
- **Eduquer, sensibilisez :**
Instaurer un temps de sensibilisation ou découverte quotidien dans les collèges et communiquer et diffuser auprès des girondins et des partenaires en s'appuyant sur les réussites.
Faire de la Résilience le discours dominant et non pas une option !
- **Préserver l'eau :**
Action emblématique : faire évoluer la réglementation pour permettre et imposer l'utilisation de l'eau de pluie pour tous les usages hors consommation individuelle d'eau potable.

3 La posture du Département :

- Le Département doit **MODIFIER toutes ses politiques publiques pour qu'elles CONTRIBUENT aux enjeux sociétaux et environnementaux**. Qu'aucune politique publique n'ait d'impact négatif sur l'environnement notamment.
Les aides du Départements doivent être CONDITIONNEES aux regard des enjeux de résilience.
- Le Département doit être **FACILITATEUR**, il doit BOOSTER les acteurs du territoire et les accompagner dans la mise en place de leurs projets résilients.
- Le Département doit **porter un discours fort sur la résilience**. Il doit être investir une communication forte, percutante et positive (*c'est possible, on va y arriver ensemble*)

Production des groupes

UN AVIS QUI ENGAGE

Introduction / Tonalité

Urgence d'agir // électrochoc : fermeté

Possibilité d'agir : ludique / souviens-toi du futur

Un avis qui engage doit être positif, donner envie

Un avis qui engage doit avoir de la conviction dans le discours et être rédigé avec fermeté

Un avis qui engage doit donner du sens et des valeurs

Un avis qui engage : s'engager c'est vouloir faire changer les choses avec des idées positives et constructives

Individuellement et collectivement / se mobiliser et communiquer

1. Tout le monde peut agir

Proposer des actions

Un avis qui engage, c'est proposer des actions concrètes et réalisables

Un avis qui engage est un avis qui doit concerner chaque personne, dans les relations personnelles et le faire ensemble

Donner du plaisir / faciliter le quotidien

Donner envie d'agir au de son quartier pour avoir un impact sur la vie quotidienne

Un avis qui engage doit être facile pour moi, peu ou pas de contraintes

Un avis qui engage doit me montrer, me prouver l'intérêt personnel, ce que ça m'apporte

Nous, panel, on s'engage à ...

Inspiration

Des actions chocs, accessibles à tous :

Véhiculer des actions accessibles à tous

Chacun participe selon ses moyens

Plus d'engagement, plus de collectif

Participer à la vie collective dans son quartier

Ouvrir le champ des possibles : donner accès à des actions existantes

Partager des actions type potager partagé

Calendrier avec date des événements

Définir ce par quoi on commence

Nature des actions à engager : amplifier et arrêter

2. Engagement réciproque

Un avis qui engage le panel citoyen et le président du département

Un avis qui engage impose une signature, un contrat moral (objectif/moyen/résultat)

Lui demander ce qu'il va mettre en place

Un avis qui engage suppose une réponse écrite

Bilan / suivi / indicateurs et transparence : par exemple de l'honnêteté sur le recyclage afin que le citoyen recycle de manière engagée et efficace sans avoir l'impression d'agir pour rien.

Calendrier de rencontres

Donner une suite : avis évolutif.

Incitation pour faciliter l'engagement

Sanction

Production des groupes

UN AVIS QUI BOUSCULE (MAINTENANT!)

Il change la société

Il interpelle / s'adresse aux citoyens (voisins, riche, pauvre, parents...)

« Nous accusons »

Gouvernance : Prise de décisions

- « 49.3 citoyens / écologique »
- Comité citoyen/écologique/scientifique avec avis obligatoire sur les lois
- Plus de pouvoir citoyen dans la décision politique

Propositions concrètes, ambitieuses et réalisables

- Actions à fort impact : généralisation
- Ne pas avoir peur du bruit

Communication :

En 3 étapes :

- Communication qui bouscule
- Celle qui valorise, qui diffuse les bonnes idées, qui sème
- Celle qui propose, qui forme, qui met en œuvre
- Les outils : Radio, réseaux sociaux (influenceurs), télévision, presse
- Pratiques
- Solutions
- Mettre en valeur l'existant, valoriser les gestes écologiques

Comment ?

- Diffusion de vidéos → pas que sur le site du Département
- Communication à grande échelle : écoles, entreprises...
- Département + citoyens

Production des groupes

UN AVIS QUI COMPTE

- **Communiquer autrement**
- **A une échelle locale**
- **Soutenir les acteurs qui s'engagent et le faire savoir**

Echelle : département avec choix le plus ciblé possible

Pourquoi cela ne fonctionne pas ?

- Discours politiques descendants
- Pas de lieux de dialogue avec les élus locaux
- Rendre plus accessible les espaces politiques, moins hermétique, être écoutés par les politiques
- Pourquoi la communication autour des enjeux environnementaux et sociétaux ne fonctionne pas
- Les sociétés actuelles peinent à embarquer les non engagés
- Com non désirable
- Actions dispersées
- Solutions dépassées pour une partie de la population

Comment renouvelle-t-on la communication ? Objectifs :

- Fédérer y compris les personnes non engagées
- Valoriser l'existant
- Permettre aux personnes d'agir

Comment ?

- **Mettre en lien les acteurs engagés**

Réseau d'initiatives pour inciter le changement (production agricole bio/local)

Accompagner les agriculteurs pour inciter au changement

Support des réseaux sociaux pour les jeunes, tv pour les personnes âgées

- **Diffuser, faire connaître les initiatives / les données**

Retour d'expériences

- **Créer de nouveaux lieux et formats de dialogue avec les élus**
- **Embarquer les personnes les non sensibilisés**

Communiquer pour donner envie

Récompense pour fédérer via application (par exemple inciter à marcher « we word »

Créer une application collaborative (tri de verre, piste cyclables, actions) à l'échelle Départementale.

Production des groupes

UN AVIS DONT NOUS SOMMES FIER

Introduction

Exposition des faits
Contexte/Etat des lieux des enjeux de la planète en 2020
Mais « feel good » des choses sont possibles

Rappel de la commande : « nous panel, nous avons été mandaté pour une réflexion sur la façon d'agir »

Volonté de s'engager à son échelle dans un but commun
Dire la fierté d'agir dans un Département pionnier et pilote
Et pouvoir mettre en œuvre des actions

Mise en œuvre / Les actions concrètes

« Des actions dont on peut s'inspirer, inspiration d'actions réalisées en Gironde et ailleurs »
Des actions déjà réalisés ici / Ce qui est fait
Des actions à mettre en œuvre / ce qu'il faut construire à court, moyen et long terme
Ce dont on peut s'inspirer

Communication : site, appli, collèges (diffusion lieu de diffusion électrochoc + film). Investir mieux = efficacité / cible/impact
Transports : gratuité, propreté, plan/appli pistes cyclables)
Participation citoyenne : référendum sur les idées d'acops pour une mise en œuvre par le Département, investir/réhabiliter des lieux, abribus = attente active mini café, cleanwalking
Créer un site web girondin : actu résilientelien entre participation citoyenne et la communication du CD33 : actions, initiatives, forum, partage, troc, entraide, présentation d'association).
Agriculture : label girondin bio et accessible
Logement

Conclusion

Le Département donne l'exemple/ embarque ; ET vous ? Rejoignez-nous !
L'après-panel : rdv dans six mois : le CD33 vous avez fait qyoi ? Nous les panélistes, on a fait quoi ?

Facilitation graphique :

Les pistes pour un plan.

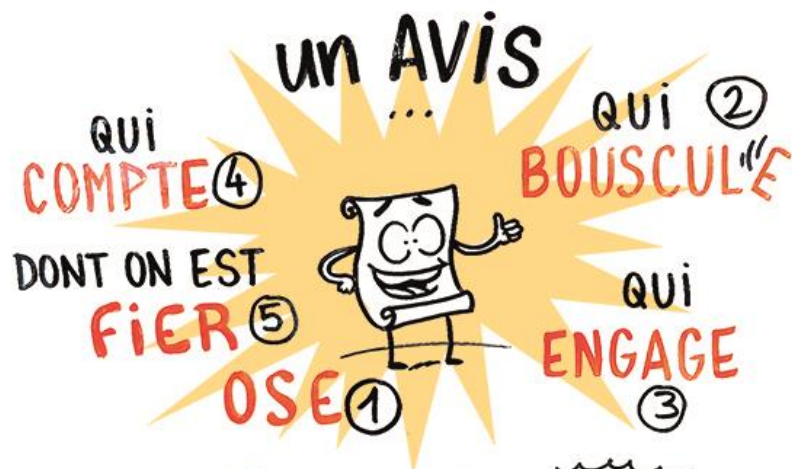

Réalisation : Mission Agenda 21 – Département de la Gironde

Contact : dgsd-agenda21@gironde.fr

@Agenda21gironde

<https://www.gironde.fr/actualites/un-panel-citoyen-girondin-sengage>

