DÉPARTEMENT DE LA GIRONDE

33 Cantons
538 communes

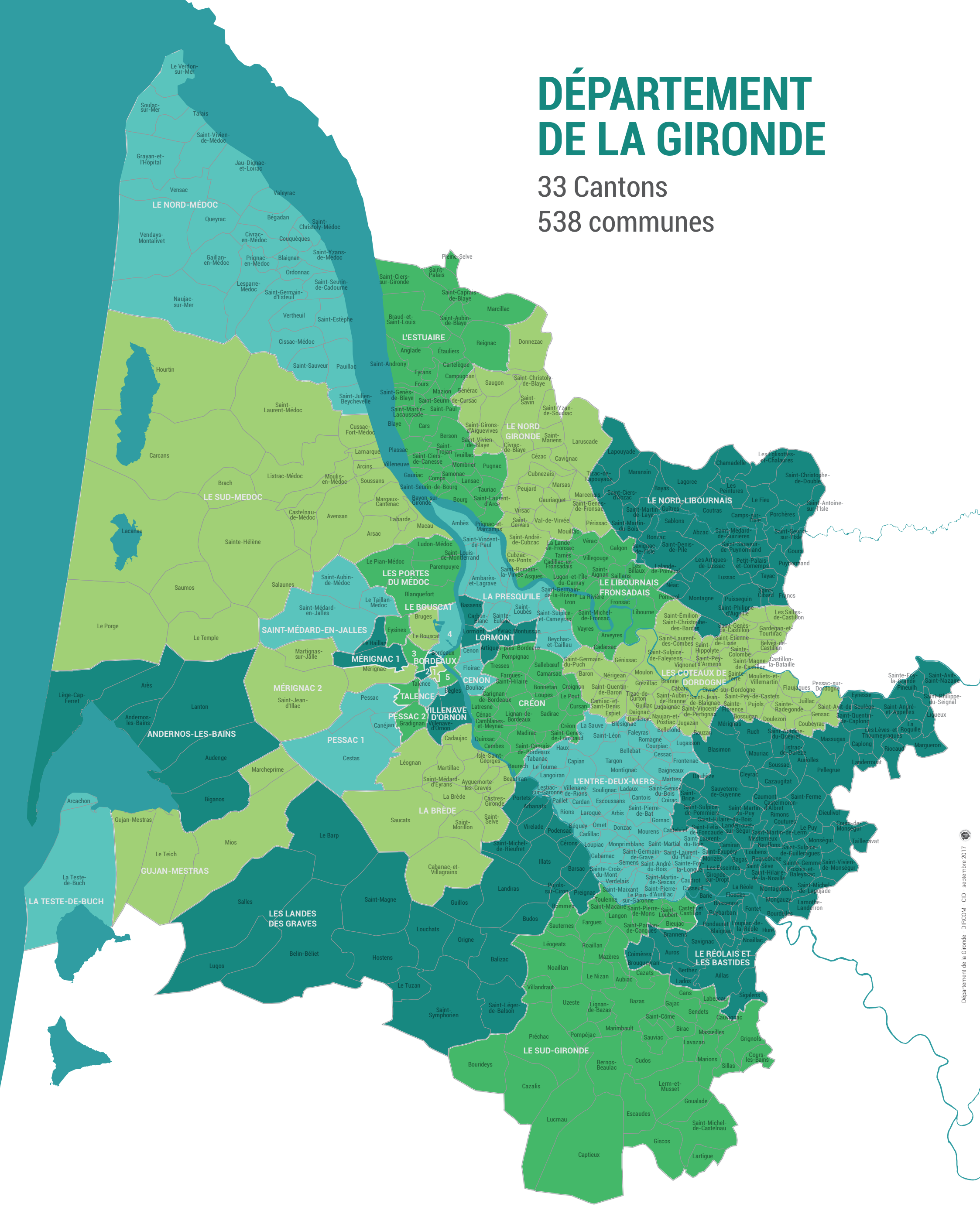

Cantons
Limites communales
Fleuves et océan

Gironde
LE DEPARTEMENT
gironde.fr

© 2017-02 - Département de la Gironde - Sources : CD33 - Préfecture de la Gironde - IGN Paris 2017

Département de la Gironde - DIRCOM - CID - septembre 2017