



EDITION 0.1

ACTUALISATION DÉCEMBRE 2015

en cours de
co-construction

GUIDE

des solutions
et des acteurs
du développement
durable





INTRODUCTION

Après 10 ans d'expériences, d'actions, de concertation, de collaborations, d'expérimentations en réseau, le Département de la Gironde a adopté l'Acte 3 de son Agenda 21 en juin 2014.

Au cours des 1à dernières années nous avons appris à «faire» mais aussi constaté qu'il ne suffisait pas de «faire» du développement durable et qu'il s'agit bien d'ensemble «contribuer» à la hauteur des enjeux. C'est une condition essentielle du bien-être de tous pour aujourd'hui et pour demain.

C'est pourquoi, l'Acte 3 de l'Agenda 21 ne peut se résumer à un catalogue d'actions aussi vertueuses et exemplaires soient-elles.

C'est pourquoi désormais l'Acte 3 de l'Agenda 21 se définit comme un laboratoire de coresponsabilité sociétale pour trouver ensemble ces nouvelles solutions. Loin d'être de simples ajustements, ces solutions doivent être à la hauteur des défis climatiques, sociaux, démocratiques, écologiques, numériques, économiques qui se télescopent d'une manière inédite. Face à l'inédit des questions qui se posent à nous dans le monde tel qu'il est, nous nous faisons collectivement confiance. Cette confiance dans nos capacités individuelles et collectives à trouver des solutions inédites et appropriées est une clé pour ne laisser personne sur le bord du chemin.

Les défis sont d'ampleur : la capacité alimentaire pour tous, les mobilités choisies (emploi, déplacement, habitat, numérique) et l'autonomie énergétique. Si nous nous faisons confiance dans notre capacité collective à les relever c'est qu'il y a déjà en Gironde des acteurs, des initiatives qui montrent la voie de nouvelles alliances pour de nouvelles solutions «qui comptent» pour le bien-être de tous.

Ce guide est une première version : «en chantier» car évidemment incomplet dans son recensement des acteurs et des solutions et «enchantée» devant la diversité des graines de possibles déjà semées sur notre territoire...



Acte 3 de l'Agenda 21 de la Gironde
Objectif : Bien-être pour tous,
pour aujourd'hui et pour demain



OBJECTIF BIEN-ÊTRE

..... p 6

Objectif unique de l'Acte 3 de l'Agenda 21 de la Gironde, le bien-être pour tous pour aujourd'hui et pour demain est une manière de se rappeler ce qui compte vraiment : pourquoi on agit, ce que l'on vise, ce qu'il s'agit de construire et de garantir. C'est un objectif compréhensible par tous et qui peut mobiliser les capacités de tous ; donc dans lequel chacun a une place.

Les solutions et les acteurs

par TERRITOIRES

..... p 13

Les nouvelles alliances à bâtir pour agir à la hauteur des enjeux s'envisagent évidemment à toutes les échelles, du mondial au local et du local au mondial. Sur le plan opérationnel, celui de la mise en oeuvre et de la réalisation, c'est néanmoins au niveau local que les projets s'incarnent et prennent vie en prise avec la réalité de la vie des acteurs et des girondins. Cette proximité est une clé de la coresponsabilité pour le bien-être de tous.

Les solutions et les acteurs

par DÉFIS

..... p 197

Pour agir à la hauteur des enjeux, il faut être précis et s'accorder sur la nature des défis à relever et l'ambition commune. En Gironde, l'ambition a été chiffrée pour chacun des défis au regard de chacune des finalités du développement durable et de la gouvernance. Les solutions girondines dans cette deuxième partie sont situées dans leur contribution à chacune de ces cibles fixées et nous permettent de mesurer le chemin parcouru et de dessiner ensemble les voies à dégager pour contribuer collectivement avec un impact réel sur ce qui compte vraiment.



OBJECTIF

Bien-être pour tous,
pour aujourd'hui et pour demain

« Le bien-être,
par opposition au
mal-être/souffrance,
est l'expression universelle
des aspirations
de tout être humain »

Conseil de l'Europe

Le bien-être a de nombreux synonymes et peut prendre plusieurs formes très variées : l'équité, l'égalité, le bonheur, la dignité, la reconnaissance, le choix, le partage, l'échange ou la participation. A la notion de bien-être s'ajoute inmanquablement celle de coresponsabilité : nous sommes tous acteurs de notre territoire, de notre bien-être, de celui de nos proches. Et c'est donc ensemble que se construisent les initiatives visant à améliorer le bien-être de tous, pour aujourd'hui et pour demain.

L'Agenda 21 de la Gironde a été à l'écoute des Girondins afin de déterminer trois grands défis pour cet objectif de bien-être.

Ce guide s'articule autour de ces défis, classant les initiatives de développement selon les trois axes que sont :

- la capacité alimentaire
- l'autonomie énergétique
- les mobilités choisies

Le Conseil de l'Europe dans sa stratégie de cohésion sociale met en avant 2 idées clé :

L'objectif du bien-être de tous implique un processus décisionnel démocratique et une démarche de dialogue social et d'engagement civique (troisième pilier) pour l'élaboration et la mise en oeuvre d'une vision du futur où chacun trouve sa place et peut s'épanouir.

La capacité de la société à assurer le bien-être de tous, comme objectif de cohésion sociale, suppose une démarche de responsabilité sociale partagée ou coresponsabilité avec l'ensemble des acteurs, publics et privés. Une telle démarche doit pouvoir se construire au niveau local, avec les habitants et les parties prenantes et avec des politiques régionales et nationales qui offrent un cadre adéquat pour encourager de tels processus et assurer les droits sociaux pour tous.

Le bien-être de tous

La référence au bien-être de tous sous-entend les valeurs d'égalité et équité, de droits égaux pour tous et de droit à une vie digne pour tous. Le concept de bien-être conduit à élargir les droits au delà des droits matériels pour inclure également les droits immatériels.

La coresponsabilité pour le bien-être de tous

Coresponsabilité et bien-être de tous sont des notions inséparables. L'une n'est pas possible sans l'autre : sans référence au bien-être de tous la coresponsabilité n'est pas possible et sans coresponsabilité l'objectif du bien-être de tous est inatteignable.

Ensemble elles expriment la démocratie dans son sens le plus profond, c'est à dire celui du vivre ensemble comme co-sujets sur une même planète.

Source : site du Conseil de l'Europe – Wiki-Spiral
<https://wikispiral.org>

Acte 3

de l'Agenda 21 de la Gironde

Lancé en 2004, l'Agenda 21 de la Gironde a su montrer ses capacités aussi bien à mener à bien un programme d'actions, qu'à s'évaluer sur ces actions et sur l'impact global de ces projets sur l'ensemble du territoire.

Après un Acte 1 ayant vu l'élaboration d'un vaste programme d'actions et un Acte 2 plus « agile » où l'adaptation et la révision des actions se fait en temps réel, l'Acte 3 de l'Agenda 21 de la Gironde se veut définitivement innovant. L'objectif principal est d'être à la hauteur des enjeux, aussi bien du développement durable de manière générale que du mieux vivre et du bien-être pour tous.

Comment faire pour être à la hauteur de ces enjeux ?

A travers son Acte 3, l'Agenda 21 de la Gironde souhaite changer de point de vue : en commençant par l'arrivée, par l'objectif de ce nouveau volet dans la politique de développement durable. L'objectif est à la fois simple et complexe : le bien-être de tous pour aujourd'hui et pour demain.

Comment atteindre cet objectif ?

En se plaçant à la hauteur des enjeux sur trois défis essentiels, contribuant à rendre la vie des Girondins meilleure et plus agréable à vivre : la capacité alimentaire, l'autonomie énergétique et les mobilités choisies.



- Agenda 21 local et démarche territoriale
- Participation citoyenne
- Sensibilisation et éducation
- Consommation responsable et écogestes
- Usages Numériques

DÉFI 1

Capacité alimentaire

Pour que chacun puisse manger, à sa faim, de la nourriture saine, de qualité, produite localement et durablement.

- Démarche globale
- Réduction de la consommation de terres agricoles
- Vers une alimentation 100% bio-local pour tous
- Réduction des produits phytosanitaires
- Réduction des déchets
- Maîtrise des consommations en eau



DÉFI 2

Mobilités choisies

Pour que chacun puisse être pleinement acteur de ses choix de parcours de vie.

- Démarche globale
- Renforcement des services de proximité
- Lutte contre l'isolement des ménages
- Accompagnement des mobilités douces
- Baisses des GES
- Ressources non renouvelables

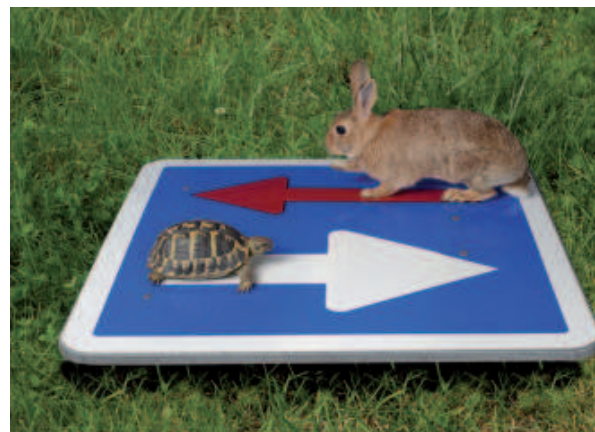

DÉFI 3

Autonomie énergétique

Pour une Gironde qui produit plus d'énergie durable qu'elle n'en consomme.

- Démarche globale
- Lutte contre la précarité énergétique
- Réduction des émissions de gaz à effet de serre
- Utilisation/Production d'énergie renouvelable
- Maîtrise de l'effort énergétique
- Production énergétique locale décentralisée



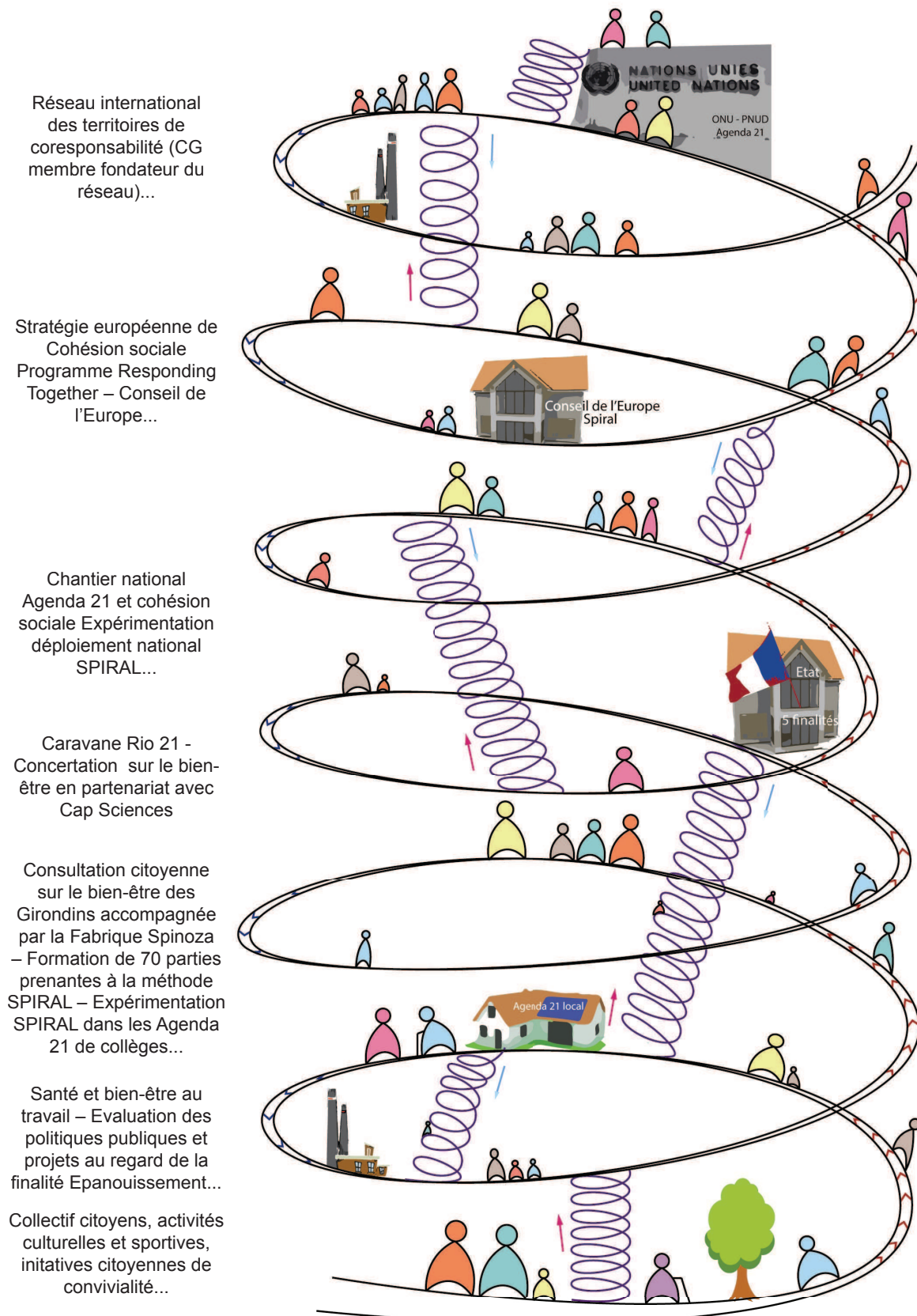

***Du local au global et du global au local ; de l'individuel au collectif et du collectif à l'individuel :
la spirale de la coresponsabilité pour
le bien-être de tous, pour aujourd'hui et pour demain***

OBJECTIF

Bien-être pour tous,
pour aujourd'hui et pour demain

« La référence au bien-être de tous sous-entend les valeurs d'égalité et d'équité, de droits égaux pour tous et de droit à une vie digne pour tous. Le concept de bien-être conduit à élargir les droits au-delà des droits matériels pour inclure également les droits immatériels. »

Extrait de l'Acte 3 de l'Agenda 21 de la Gironde,
source Conseil de l'Europe

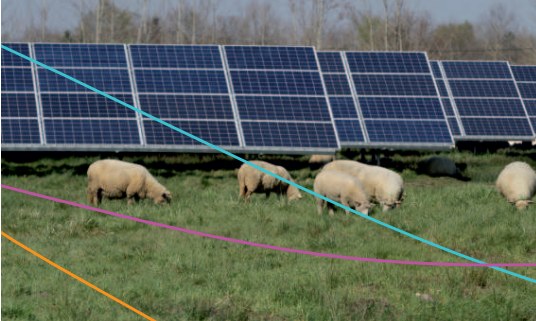

TERRITOIRES

GUIDE

des initiatives
et des acteurs
du développement
durable



Les pôles territoriaux de solidarité de la Gironde



Les pôles territoriaux de solidarité de la Gironde

Le Département renforce la proximité de ses équipes et services sociaux et de santé auprès du public girondin et met en place de nouveaux Pôles de solidarité et des MDSI réhabilitées. L'objectif est de mettre au plus près de tous les girondins l'ensemble des services sociaux du Département ouverts à tous et touchant aux questions de la grossesse, la naissance, la santé, la garde d'enfant, la prise en charge d'un parent vieillissant, d'un proche handicapé, la perte d'emploi, le RSA, ou simplement un besoin d'écoute, de soutien pour affronter une période ou une situation personnelle difficile.

La Gironde a été découpée en 9 Territoires de solidarité, structurés chacun autour d'un «Pôle Territorial de Solidarité».

Bordeaux.....	16
Hauts de Garonne	50
Graves.....	82
Porte du Médoc.....	110
Haute Gironde	138
Libournais	152
Sud Gironde.....	166
Bassin.....	190
Médoc.....	202

Pôle territorial de solidarité

Bordeaux



LES INITIATIVES REPÉRÉES SUR LE PÔLE

AGENCE RÉGIONALE DE LA SANTÉ EN AQUITAINE

Collectivité

100% BIO LOCAL POUR TOUS

Plan national nutrition santé

Travaille sur le dépistage de l'obésité, mène des actions auprès des publics cibles, etc.

103 bis rue Belleville
33000 Bordeaux
helene.thibault@isped.u-bordeaux2.fr

ALEC

Association

FACTEUR 4

Energétique Climat

Aider et conseiller de manière neutre et objective pour une utilisation rationnelle de l'énergie et le recours aux énergies renouvelables sur le territoire

30 cours Pasteur
33000 Bordeaux

www.alec-cub33.fr

AGENCE RÉGIONALE DU BIO

Association

100% BIO-LOCAL POUR TOUS

ARBIO

Association interprofessionnelle au service des opérateurs bio de la région

33200 Bordeaux
05 56 79 28 52
contact@arbioaquitaine.fr

ALTER MONDI

Entreprise

SERVICES ACCESSIBLES EN MOINS DE 30MN

Alter Mundi

Boutique et lieu de vie sur le commerce équitable et solidaire

16 rue des Bahutiers
33000 Bordeaux
bordeaux@altermundi.com

www.altermundi.com

AMAP 5 DE CŒUR

Association

100% BIO LOCAL POUR TOUS

AMAP

Légumes, fruits, fromage, œufs, poulets. Distribution le jeudi de 18h30 à 20h30 quartier St Genès

Salle Amédée Larrieu
33000 Bordeaux
bordeaux5decoeur@gmail.com

AMAP BORDEAUX CAUDERANAISE

Association

100% BIO LOCAL POUR TOUS

AMAP

Légumes, œufs, viande. Distribution le jeudi de 18h30 à 19h30 à la Chartreuse Saint André

Chartreuse Saint André
33000 Bordeaux
amap-cauderan@hotmail.com

AMAP Bio'GUSTIN

Association

100% BIO LOCAL POUR TOUS

AMAP

Légumes. Distribution le vendredi de 18h à 19h30 dans la salle municipale Quintin-Loucheur

Rue de la Béchade
33000 Bordeaux
contact@amap-biogustin.fr

AMAP BORDEAUX NANSOUTY 1 & 2

Association

100% BIO LOCAL POUR TOUS

AMAP

Légumes, kiwis, pommes bio, poulets, œufs, fromage de chèvre. Distribution le jeudi de 18h30 à 19h15 et le mardi de 19h à 20h au Stade Brun

63 rue Brun
33000 Bordeaux
amap.bx.nansouty@gmail.com

AMAP BORDEAUX SAINT GENÈS

Association

100% BIO LOCAL POUR TOUS

AMAP

Légumes, fromages, volaille, viande, vin, jus de raisins. Distribution le mercredi de 19h à 20h à la Maison de Retraite et crèche «Villa Pia»

52 rue des Treuils
33000 Bordeaux
amap.stgenes@gmail.com

AMAP LE MOULIN À LÉGUMES (BASTIDE)

Association

100% BIO LOCAL POUR TOUS

AMAP

Légumes, produits laitiers de chèvre et de vache, volailles, œufs, pain, miel. Distribution le mercredi de 18h30 à 20h dans la cour de l'école de la Benaugue

4 rue Raymond Poincaré
33000 Bordeaux
info@moulin-a-legumes.com

AMAP DE BORDEAUX CENTRE

Association

100% BIO LOCAL POUR TOUS

AMAP

Légumes, pommes, bœuf, veau, poulet, œufs, poisson, fromage de chèvre. Distribution le jeudi de 19h à 20h dans le local de l'annexe de la mairie de quartier

Rue Paul Bert
33000 Bordeaux
contact@amapbordeauxcentre.org

AMAP LE PANIER MODERNE

Association

100% BIO LOCAL POUR TOUS

AMAP

Légumes, viandes, volaille, produits laitiers, miel. Distribution le mardi de 18h30 à 20h30 à l'Amicale Laïque / le vendredi de 15h à 15h30 à la Caisse des Dépôts

2 rue Duquesne
33000 Bordeaux
lepaniermoderne@gmail.com

AMAP TERRE ET SILLON

Association

100% BIO LOCAL POUR TOUS

AMAP

Mise en place de circuits-courts et d'un partenariat avec une maison de retraite

54, Rue Pierre Duhem
33000 Bordeaux
www.amapsaintgenes.fr
clara_azevedo_v@hotmail.com

ARBIO AQUITAINE

Association

100% BIO-LOCAL POUR TOUS

Au service des opérateurs bio d'Aquitaine

Association interprofessionnelle au service des opérateurs bio de l'Aquitaine

6 parvis des Chartrons
33000 Bordeaux

05 56 79 28 52

AMECO

Association

CONSOMMATION RESPONSABLE ET ÉCOGESTES

Création d'un écohameau

Créer un écohameau dans une commune rurale dans une triple dimension écologique, solidaire et participative

23 rue François de Sourdis
33000 Bordeaux

ASSOCIATION L'ÉVEIL - RÉSIDENCE ROSA PARKS

Association

100% BIO LOCAL POUR TOUS

Jardins partagés

Jardins partagés

19 rue des Etuves
33000 Bordeaux
contact@placeauxjardins.org

ASSOCIATION DE L'ÉPICERIE

Association

100% BIO LOCAL POUR TOUS

Epicerie sociale et solidaire

Epicerie sociale et solidaire

6 rue Jules Guesde
33000 Bordeaux

05 56 31 87 81

ASSOCIATION FESTIVAL DES ARTS DE LA PAROLE (CHAHUTS)

Association

**CONSOMMATION RESPONSABLE ET
ÉCOGESTES**

Chahuts, festival des arts de la parole

Sensibilisation des citoyens à un comportement éco-responsable. Ecocommunication, produits de saison, verres et de vaisselle réutilisables, promotion d'artistes locaux Durée événement : 5 jours / Nombre de festivaliers : 7000

33000 Bordeaux

ASSOCIATION DES ÉLÈVES DU LYCÉE SAINT AUGUSTIN «PETITES MAINS DES DUNES»

Association

SENSIBILISATION ET ÉDUCATION

Réalisation de projets pédagogiques et culturels

Formation et éducation au développement durable (participation citoyenne, tri des déchets, sensibilisation, nettoyage de plage...)

19 Rue Paul Courteault
33290 Bordeaux
Viescol.staug@wanadoo.fr

ASSOCIATION LES JARDINS D'AUJOURD'HUI

Association

100% BIO LOCAL POUR TOUS

Jardins partagés

Jardins partagés

28 rue Surson
33000 Bordeaux
association-les-jardins-daujourdhui@asso-web.com

ASSOCIATION MINE DE RIEN

Association

SENSIBILISATION ET ÉDUCATION

Un «cabaret solidaire»

Association d'éducation populaire avec pour but de promouvoir les cultures, le partage des savoirs, savoir-faire et expériences de chacun

10 rue Carpenteyre
33000 Bordeaux
minederien33@yahoo.fr

www.minederien.org

ASSOCIATION TCA & GARAGE MODERNE

Association

ZÉRO FAMILLE ISOLÉES

Projet «L'un est l'autre» (culture accessible)

Projet à objectifs multiples : création artistique a direction des publics empêchés, participation active d'événements culturels, offrir aux personnes cérébrolésées un lieu de rencontre avec les artistes, etc.

30 rue du Commerce
33800 Bordeaux
www.tcasso.org/l-association/organisation-de-l-association/

ASSOCIATION SOLIDARITÉ 33

Association

100% BIO LOCAL POUR TOUS

Epicerie sociale et solidaire

Epicerie sociale et solidaire

59 cours de la Martinique
33000 Bordeaux

05 57 87 28 98

ATELIER GRAPHITE

Association

ZÉRO FAMILLE ISOLÉES

Un écrivain public pour tous

L'association propose aux personnes à faibles revenus, des permanences gratuites d'un écrivain-juriste public afin d'effectuer des démarches administratives, juridiques et sociales...

108 rue Prunier
33300 Bordeaux
atelier.graphite@free.fr
www.atelier-graphite.fr

AUTO COOL

Association

DÉPLACEMENTS DOUX

Incitation à une utilisation raisonnée de la voiture

Développement d'un service d'autopartage sur le territoire de la CUB.

16 Rue Ausone
33000 Bordeaux
contact@autocomm.org

BORDEAUX

Collectivité

ZÉRO PHYTO

Revenir au désherbage traditionnel

Bordeaux, ville à zéro phyto : objectif réussi

Place Pey Berland
33000 Bordeaux
p.faucher@mairie-bordeaux.fr
05 56 10 20 30

BLAIN ANNE

Citoyen

ZÉRO DÉCHET

Anne Stram Gram : «recycler pour créer»

Recyclage et innovation, production et consommation responsables. Création de modèles uniques réalisés à partir de vêtements recyclés/Développement du concept auprès des PMR

33100 Bordeaux
blain.anne@neuf.fr
www.annestramgram.com

BORDEAUX

Collectivité

AGENDA 21 LOCAL ET DÉMARCHE TERRITORIALE

Agenda 21 Territorial

Place Pey Berland
33000 Bordeaux
p.faucher@mairie-bordeaux.fr

BORDEAUX

Collectivité

AGENDA 21 LOCAL ET DÉMARCHE TERRITORIALE

La santé environnementale dans l'Agenda 21

Agir pour un environnement respectueux de la santé (surveillance des champs électromagnétiques, lutte contre l'habitat insalubre, diminution de l'usage des produits phytosanitaires...)

Place Pey Berland
33000 Bordeaux
p.faucher@mairie-bordeaux.fr

BUREAU D'ÉTUDES : ÉNERGIE DE LA LUNE

Entreprise

100% LOCAL

Énergie de la Lune

Développement, installation de parcs hydroliens et mise en place du projet SEENEOH (Site Expérimental Estuarien National pour l'Essai et l'Optimisation d'Hydroliennes)

11 rue du port
33800 Bordeaux
m.lafosse@energiedelalune.fr

www.energiedelalune.fr

BORDEAUX

Collectivité

AGENDA 21 LOCAL ET DÉMARCHE TERRITORIALE

La Maison éco-citoyenne de Bordeaux

Sensibiliser au développement durable et développer de nouvelles formes de gouvernance. Ce lieu animé a été pensé pour donner envie de passer à l'action par une approche pédagogique de partage des savoirs et des bonnes pratiques.

Place Pey Berland
33000 Bordeaux
p.faucher@mairie-bordeaux.fr

C.R.E.A.Q

Association

RÉDUCTION DU BUDGET ÉNERGÉTIQUE DES MÉNAGES

« Préca Énergie 33 »

Mise en place d'un réseau des acteurs de la précarité énergétique en Gironde : « Préca Énergie 33 », afin de fédérer les structures impliquées dans la Réduction du budget énergétique des ménages.

5 Rue de Tauzia
33800 Bordeaux
asso@craeq.org

CAISSE DES DÉPÔTS ET DES CONSIGNATIONS

Etablissement public

CONSOMMATION RESPONSABLE ET ÉCOGESTES

Management Environnemental

Mise en place d'une politique environnementale : Diminution des consommations en eau, des impacts liés aux transports... Signature de la «Déclaration des institutions financières sur le DD».

Rue du Vergne
33059 Bordeaux

CESEAU

Association

MAÎTRISE DES CONSOMMATIONS EN EAU

Préservation de l'eau

Association pour la prévention de la ressource souterraine en Aquitaine

12 rue Paul Verlaine
33000 Bordeaux
ceseau@free.fr
05 56 56 29 58
www.ceseau.org

CERHES GIRONDE

Association

100% DES ESPACES AGRICOLES PRÉSERVÉS

Actions responsables au service de l'agriculture

Regroupement d'associations agricoles pour la préservation des terres et des exploitations agricoles

17 cours Xavier Arnozan
33000 Bordeaux

05 56 81 49 06

ESPACE INFO ENERGIE

Association

RÉDUCTION DU BUDGET ÉNERGÉTIQUE DES MÉNAGES

Espace Info Energie - Pays Cœur Entre deux Mers et Rives de Garonne

Conseil sur la maîtrise de l'énergie ou les énergies renouvelables

3 Rue Tauzia
33000 Bordeaux
asso@creaq.org

ESPACE INFO ENERGIE

Association

RÉDUCTION DU BUDGET ÉNERGÉTIQUE DES MÉNAGES

Espace Info Energie - Bordeaux et Pays Haute Gironde

Conseil sur la maîtrise de l'énergie et
les énergies renouvelables

211 Cours de la Somme
33000 Bordeaux
ejulien@patchdgironde.com

DÉPARTEMENT DE LA GIRONDE

Collectivité

CONSOMMATION RESPONSABLE ET ÉCOGESTES

Imprimerie départementale

Diminuer au maximum les déchets , la
gâche papier et les produits polluants.
Modification des achats de fournitures
et acquisition de nouveaux matériels
plus respectueux de l'environnement.

Esplanade Charles de Gaulle
33074 Bordeaux
agenda21gironde@gironde.fr

DÉPARTEMENT DE LA GIRONDE

Collectivité

ZÉRO PHYTO

Gestion différenciée des abords de la voirie départementale

Mise en place de solutions alternatives
à l'utilisation de désherbant (plaques
anti-herbes en matériaux recyclés,
fauchage manuel...). Mise en place
d'ouvrage de confinement équipés de
dispositifs de dépollution avant le rejet
en milieu naturel.

Esplanade Charles de Gaulle
33074 Bordeaux

DÉPARTEMENT DE LA GIRONDE

Collectivité

AGENDA 21 LOCAL ET DÉMARCHE TERRI- TORIALE

Agenda 21 Territorial

Esplanade Charles de Gaulle
33000 Bordeaux
agenda21gironde@gironde.fr

DÉPARTEMENT DE LA GIRONDE

Collectivité

AGENDA 21 LOCAL ET DÉMARCHE TERRITORIALE

Animation du Conseil Départemental des Agenda 21 locaux

Animation d'un réseau afin de soutenir et d'accompagner les collectivités en Agenda 21 (mise en commun d'outils et de démarches, échanges...).

Esplanade Charles de Gaulle
33074 Bordeaux
agenda21gironde@gironde.fr

DÉPARTEMENT DE LA GIRONDE

Collectivité

AGENDA 21 LOCAL ET DÉMARCHE TERRITORIALE

Réduisons notre empreinte écologique

Mise en oeuvre d'une campagne de sensibilisation interne sur le réchauffement climatique et les bonnes pratiques éco-citoyennes afin de mobiliser les agents du Département via 5 «défis».

Esplanade Charles de Gaulle
33074 Bordeaux
agenda21gironde@gironde.fr

DÉPARTEMENT DE LA GIRONDE

Collectivité

AGENDA 21 LOCAL ET DÉMARCHE TERRITORIALE

Mise en place de critères d'écoconditionnalité dans les aides du Département

Instauration de 10 cibles de DD posant l'éco-conditionnalité des aides départementales pour les projets de construction-réhabilitation lourde, les aménagements, les infrastructure et les réseaux...

Esplanade Charles de Gaulle
33074 Bordeaux agenda21gironde@gironde.fr

DÉPARTEMENT DE LA GIRONDE

Collectivité

PARTICIPATION CITOYENNE

Concertation de l'Agenda 21 de la Gironde : de l'élaboration à l'évaluation

Mobiliser les citoyens girondins et les acteurs autour de la mise en oeuvre de l'Agenda 21 de la Gironde (échanges entre l'ensemble des acteurs).

Esplanade Charles de Gaulle
33074 Bordeaux
agenda21gironde@gironde.fr

DÉPARTEMENT DE LA GIRONDE

Collectivité

PARTICIPATION CITOYENNE

Renforcement du pouvoir d'agir

Réalisation d'un film qui conte la vie à «BASTA!», entreprise sociale suédoise de réinsertion d'ex-toxicomanes. Il évoque les trajectoires de ces personnes longtemps marginalisées qui bénéficient depuis leur arrivée dans cette entreprise d'un travail utile et valorisant.

Esplanade Charles de Gaulle
33074 Bordeaux
dgas-dids-Equipetechnique@gironde.fr

DÉPARTEMENT DE LA GIRONDE

Collectivité

SENSIBILISATION ET ÉDUCATION

La santé environnementale dans l'Agenda 21

Formation et sensibilisation des agents au nettoyage écologique.

Esplanade Charles de Gaulle
33074 Bordeaux
agenda21gironde@gironde.fr

DÉPARTEMENT DE LA GIRONDE

Collectivité

PARTICIPATION CITOYENNE

Référentiel départemental de la voirie durable

Mise en place d'indicateurs permettant une mesure de la performance de la voirie étudiée selon les 10 cibles développement durable poursuivies (gestion des eaux pluviales, choix des matériaux, prise en compte de la faune et de la flore...)

Esplanade Charles de Gaulle
33074 Bordeaux
agenda21gironde@gironde.fr

DÉPARTEMENT DE LA GIRONDE

Collectivité

CONSOMMATION RESPONSABLE ET ÉCOGESTES

La santé environnementale dans les collèges girondins

Diagnostic des techniques d'entretien au sein des collèges girondins. Une cinquantaine de collèges sont passés au nettoyage écologique et à la gestion raisonnée des espaces extérieurs.

Esplanade Charles de Gaulle
33074 Bordeaux
agenda21gironde@gironde.fr

DÉPARTEMENT DE LA GIRONDE

Collectivité

CONSOMMATION RESPONSABLE ET ÉCOGESTES

Guide pour un cartable sain

Guide pour un cartable sain à destination des élèves, des parents d'élèves et des dirigeants d'établissements scolaires. Favoriser les fournitures scolaires respectueuses de l'environnement et de la santé.

Esplanade Charles de Gaulle
33074 Bordeaux
agenda21gironde@gironde.fr

DÉPARTEMENT DE LA GIRONDE

Collectivité

USAGES NUMÉRIQUES

La construction du système de suivi-évaluation de l'Agenda 21

Acquisition d'un logiciel de gestion de l'Agenda 21. permettant de suivre le pilotage de chaque action, le renseignement des critères d'évaluation, et d'avoir une lecture transversale de la contribution des actions.

Esplanade Charles de Gaulle
33075 Bordeaux
agenda21gironde@gironde.fr

DÉPARTEMENT DE LA GIRONDE

Collectivité

AGENDA21 ET DÉMARCHES TERRITORIALES

A la hauteur des enjeux

Le rapport de développement durable 2014 du Département retrace 10 ans d'Agenda 21, et présente l'ambition de l'Agenda 21 des solutions au travers de ses 3 défis: la capacité alimentaire, les mobilités choisies et l'autonomie énergétique

Esplanade Charles de Gaulle
33000 Bordeaux

agenda21gironde@gironde.fr

DÉPARTEMENT DE LA GIRONDE

Collectivité

USAGES NUMÉRIQUES

Culture accessible

Site internet adapté aux populations handicapées (tout type de handicap) et appel à initiatives dans le lien entre culture et handicap

Esplanade Charles de Gaulle
33000 Bordeaux

CNFPT

Association

ZÉRO PHYTO

Formation Ecophyto

Maîtriser les enjeux d'une politique de gestion d'espaces publics zérophyto et accompagnement

71 allée Jean Giono
33075 Bordeaux

05 56 99 93 50

COLLECTIF D'ACHAT DE TERRES AGRICOLES

Association

100% DES ESPACES AGRICOLES PRÉSERVÉS

Défense de l'agriculture locale

Défendre et promouvoir une agriculture vivrière et de proximité, socialement équitable, économiquement viable

16 rue Jean Lalanne
33800 Bordeaux

COLIBRI 33

Association

100% BIO LOCAL POUR TOUS

Apprendre à jardiner son propre jardin

Apprendre à jardiner son propre jardin pour une agriculture bio et raisonnée avec des ateliers bio

33000 Bordeaux
assocolibri33@aol.com

www.colibris-lemouvement.org

COLLÈGE ÉDOUARD VAILLANT

Scolaire

SENSIBILISATION ET ÉDUCATION

Agenda 21 Scolaire

25 Cours du Raccordement
33041 Bordeaux

ce.0332082j@ac-bordeaux.fr

DÉPARTEMENT DE LA GIRONDE

Collectivité

FACTEUR 4

Clim-Agri

Diagnostic dédié aux émissions de gaz à effet de serre dans les secteurs de l'agriculture et de la forêt en Gironde en partenariat avec des professionnels et institutionnels dont l'ADEME

Esplanade Charles de Gaulle
33000 Bordeaux
v.rambaud@gironde.fr

DÉPARTEMENT DE LA GIRONDE

Collectivité

SENSIBILISATION ET ÉDUCATION

Club Nature Gironde

Offre pédagogique de sensibilisation et d'éducation à l'environnement pour les jeunes

Esplanade Charles de Gaulle
33000 Bordeaux
c.senent@gironde.fr

DÉPARTEMENT DE LA GIRONDE

Collectivité

SENSIBILISATION ET ÉDUCATION

Billets Courant Vert

Sensibiliser les élèves à la découverte de la faune et de la flore, de l'environnement, comprendre le fonctionnement de l'écosystème, prendre conscience de l'impact de l'homme sur l'environnement

Esplanade Charles de Gaulle
33000 Bordeaux
c.senent@gironde.fr

DÉPARTEMENT DE LA GIRONDE

Collectivité

SENSIBILISATION ET ÉDUCATION

Parcours Paysage

Projet d'éveil à la citoyenneté, donner les clés de lecture et de compréhension des paysages et de l'environnement

Esplanade Charles de Gaulle
33000 Bordeaux
g.peral@gironde.fr

**DÉPARTEMENT DE LA GIRONDE -
SMEGREG - VILLE DE MÉRIGNAC
- SYNDICAT DES EAUX DU BLAYAIS**

Collectivités

MAÎTRISE DES CONSOMMATIONS EN EAU

Mac Eau

Distribution de kit hydro-économes à destination des particuliers sur tout le territoire girondin

33000 Bordeaux
www.jeconomiseleau.fr

CREAQ

Association

DÉMARCHE GLOBALE

Carte des réalisations exemplaires

Carte interactive des réalisations exemplaires allant des constructions énergétiques aux espaces énergétiquement performants

3 rue de Tauzia
33800 Bordeaux

www.creaq.org/

CONSEIL RÉGIONAL D'AQUITAINE

Collectivité

100% BIO-LOCAL POUR TOUS

Développement des circuits courts

Actions axées sur le développement des circuits courts et de proximité, la structuration de la filière biologique régionale, etc.

14 rue François de Sourdis
33000 Bordeaux
camille.massol@aquitaine.fr

www.aquitaine.fr

BORDEAUX MÉTROPOLE

Collectivité

MAÎTRISE DES CONSOMMATIONS EN EAU

Composteurs et récupérateurs d'eaux pluviales pour tous

Diffusion de composteurs et récupérateurs d'eaux pluviales auprès des particuliers. Sensibilisation aux bonnes pratiques environnementales.

Esplanade Charles de Gaulle
33076 Bordeaux
05 56 99 84 84

BORDEAUX MÉTROPOLE

Collectivité

AGENDA 21 LOCAL ET DÉMARCHE TERRITORIALE

Agenda 21 Territorial

Esplanade Charles de Gaulle
33000 Bordeaux

kmabillon@bordeaux-metropole.fr

BORDEAUX MÉTROPOLE

Collectivité

SENSIBILISATION ET ÉDUCATION

Les juniors du développement durable

Accompagnement des écoles dans leurs projets de développement durable (Sensibilisation, formation, projets de développement durable : l'éco-mobilité, l'éco-construction, l'éco-citoyenneté...)

Esplanade Charles de Gaulle
33076 Bordeaux
juniorsdudd@bordeaux-metropole.fr

DÉPARTEMENT DE LA GIRONDE

Collectivité

Bordeaux

Ancrage territorial de l'EDD

Accompagnement de deux territoires pour l'impulsion de dynamiques territoriales d'Education pour un développement durable. Réalisation d'un «cahier d'expériences».

Mission Agenda 21

Esplanade Charles de Gaulle
33077 Bordeaux
j.bosredon@gironde.fr

CYCLOPOLITAIN

Entreprise

DÉPLACEMENTS DOUX

Cyclopolitain

Développement d'un transport doux : le cyclotaxi. Affichage mobile écologique

5 rue ausone
33000 Bordeaux
jeromeherrera@cyclopolitain.com

www.cyclopolitain.com

CYCLOVILLE BORDEAUX

Entreprise

DÉPLACEMENTS DOUX

Cycloville Bordeaux

Activité de vélo-taxi : Transport écologique de personnes en centre-ville, location d'espaces publicitaire écologique

12 rue de Cénac
33100 Bordeaux
bordeaux@cycloville.com

DYKKEREN

Entreprise

CONSOMMATION RESPONSABLE ET ÉCOGESTES

Production et consommation responsables

Création et développement d'une marque de vêtements et accessoires responsables pour la plongée sous-marine.

16 Rue Agis Chety
33800 Bordeaux

www.dykkeren.com

DIRECTION RÉGIONALE DE L'ALIMENTATION, DE L'AGRICULTURE ET DE LA FORÊT

Collectivité

100% BIO LOCAL POUR TOUS

Amélioration de l'accès aux produits bio

Amélioration de l'accès aux produits bio, mais aussi aide aux plus démunis, rapprochement consommateur/producteurs, etc.

52 rue Kieser
33000 Bordeaux
laetitia.ghisalberti@agriculture.gouv.fr
www.draaf.aquitaine.agriculture.gouv.fr

ÉCOLE MONTGOLFER

Scolaire

SENSIBILISATION ET ÉDUCATION

Agenda 21 Scolaire

6 rue St Maur
33000 Bordeaux

VACANCES SCIENTIFIQUES

Association

SENSIBILISATION ET ÉDUCATION

Vacances utiles

Education, Vacances Futées, pour les 7-9 ans, Familles, 10-12 ans, 13-18 ans et pour les Adultes.

Des Vacances sur le Développement Durable, la Découverte de la Nature, des Cristaux, de l'Archéologie, de l'Energie Solaire...

87 quai des queyries
33201 Bordeaux
contact@objectif-sciences.com
www.vacances-scientifique.com

EHPAD GRAND BON PASTEUR

Association

ZÉRO FAMILLE ISOLÉES

Le labo révélateur d'images

Le projet consiste à amener deux publics, résidents et personnel de l'EHPAD, à exprimer leurs identités respectives et à les partager dans l'espace de la création. Cette création va s'appuyer sur deux médiums : la photographie et l'écriture.

6 avenue Charles de Gaulle
33200 Bordeaux

Programme TRANSITION

Citoyen

SENSIBILISATION ET ÉDUCATION

Classes de découverte

Réintégrer les relations écosystémiques, énergétiques et naturelles au sein des systèmes humains, par l'organisation de Classes de Découvertes où les écoles, collèges, lycées et Universités se rendent utiles sur le terrain tout en apprenant par la pratique.

BON Olivier
87 Quai des queyries
33210 Bordeaux
olivier.bon@osi-ngo.org

ENERCOOP

Entreprise

100% RENOUVELABLE

Fournisseur d'énergie renouvelable

Photovoltaïque, éolien, biomasse, hydraulique, Enercoop propose des énergies 100% renouvelables à destination des particuliers et entreprises

87 quai des Queyries
33100 Bordeaux
contact@enercoop-aquitaine.fr

www.enercoop-aquitaine.fr/

GIRONDINS DE BORDEAUX NATATION

Association

CONSOMMATION RESPONSABLE ET ÉCOGESTES

Traversée de Bordeaux à la nage

Charte éco-citoyenne, gobelets compostables, promotion des TC et du covoiturage...Durée événement : 1 jour / Nombre de festivaliers : environ 500

33000 Bordeaux

KIPOPLUIE

Entreprise

MAÎTRISE DES CONSOMMATIONS EN EAU

Kipopluie

Proposer aux collectivités locales et en particulier aux centres techniques municipaux des solutions de récupération pluviale pour diminuer par 2 leur consommation d'eau et par 3 leurs phytosanitaires.

2 rue Robert Caumont
33049 Bordeaux

www.kipopluie.com

INCROYABLES COMESTIBLES

Association

100% BIO LOCAL POUR TOUS

Faire chez soi du bio et local

Propose de faire chez soi ou dans son village des jardins partagés et solidaires : on plante, on arrose et on partage.

33300 Bordeaux
francois@incredible-edible.info

www.incredible-edible.info

L'ATELIER DES BAINS DOUCHES

Association

PARTICIPATION CITOYENNE

Belcier : vers un éco quartier ancien

Collectif d'habitants autour des questions d'urbanisme, de dynamisation du lien social et d'écologie pour la création d'un éco quartier.

38 rue Morion
33800 Bordeaux
atelierbainsdouches@free.fr

www.belcier.bainsdouches.free.fr

L'EVEIL HABITAT JEUNES

Association

DÉMARCHE GLOBALE

Entre solidarité sociale et éducation au développement durable

Sensibilisation, valorisation des équipements Développement Durable en résidence sociale et réhabilitation HQE.

19 Rue des étuves
33000 Bordeaux
contact@fjt-eveil.org

www.heveil.org

EKOLO[GEEK]

Association

CONSOMMATION RESPONSABLE ET ÉCOGESTES

Eco citoyenneté

L'association a pour but de sensibiliser sur le web et le terrain le jeune et le grand public aux éco-gestes et à la consommation responsable. Cela passe par la participation à des événements, de la sensibilisation en temps scolaire, péri- et extra-scolaire, ainsi que par l'édition de supports de sensibilisations (affiches, livrets, BD...).

3 rue de Tausia 33000 Bordeaux
www.ekologeek.com
ekologeek@gmail.com

LA RECHARGE

Entreprise

ZÉRO DÉCHET

Epicerie sans emballage

Pour faire vos courses quotidiennes en vrac, venez avec ce que vous avez : tupperwares, cageots et cageottes, bouteilles et bocaux en verre, sacs en papier ou en plastique... Il n'y a pas de contenants que nous ne saurions recharger !

38 rue Sainte Colombe
33000 Bordeaux

LA TENTATION DU CITRON

Entreprise

100% RENOUVELABLE

La mode recyclée

Boutique bordelaise : Création et vente de vêtements créés à partir de matériaux recyclés.

8 Rue Porte Basse
33000 Bordeaux

www.latentationducitron.com

LE SAMOVAR

Entreprise

100% BIO LOCAL POUR TOUS

Le Samovar

Salon de thé et de lecture, coopératif et solidaire. Promotion d'une alimentation durable et végétarienne (agriculture biologique et circuits-courts)

18 rue Camille Sauvageau
33800 Bordeaux
lesamovar@no-log.org

LES JARDINS D'AUJOURD'HUI

Association

ZÉRO DÉCHET

Favoriser le recyclage des déchets

Formation de guides-composteurs, des citoyens et entretien d'un jardin de démonstration afin, notamment, de favoriser le tri et le recyclage des déchets.

23 Rue de New York
33300 Bordeaux
ajardinsda@numéricable.fr

www.association-les-jardins-daujourdhui.asso-web.com

LES ENFANTS D'OSIRIS

Association

100% BIO LOCAL POUR TOUS

Epicerie sociale et solidaire

Epicerie sociale et solidaire

36 cours Pasteur
33000 Bordeaux

05 56 91 79 39

LES MARCHÉS DES PRODUCTEURS

Association

100% BIO LOCAL POUR TOUS

marchés des producteurs

Événements festifs pour promouvoir la culture locale et bio

17 cours Xavier Arnoz
33000 Bordeaux
a.frias@gironde.chambagri.fr
05 56 79 64 15

LOC'HALLE BIO

Association

100% BIO-LOCAL POUR TOUS

Plate-forme des maraîchers

Plate-forme des maraîchers bio-locaux
sur le MIN

M.I.N de Bordeaux - Brienne Case N°1
BP12, Quai de Paludate
33076 Bordeaux

lochallebio@live.fr
06 21 64 18 69

LYCÉE MONTESQUIEU

Scolaire

SENSIBILISATION ET ÉDUCATION

Agenda 21 Scolaire

4 et 5 place de Longchamps
33081 Bordeaux

LYCÉE CONDORCET

Scolaire

SENSIBILISATION ET ÉDUCATION

Agenda 21 Scolaire

89 rue Condorcet
33000 Bordeaux

LYONNAISE DES EAUX

Entreprise

MAÎTRISE DES CONSOMMATIONS EN EAU

La biodiversité comme indicateur d'une ressource en eau bien protégée

Réalisation d'un plan de gestion écologique sur 3 des sites naturels de captage des eaux. Préservation du patrimoine naturel et de la biodiversité et sensibilisation aux bonnes pratiques.

91 Rue Paulin
33029 Bordeaux

MAISON DE LA NATURE ET DE L'ENVIRONNEMENT

Association

USAGES NUMÉRIQUES

Sensibilisation à l'environnement

Création d'un site internet sur l'environnement et le développement durable en Aquitaine.

3 Rue de Tauzia
33800 Bordeaux
pascalbourgois@aol.com

PARALLÈLES ATTITUDES DIFFUSION

Association

CONSOMMATION RESPONSABLE ET ÉCOGESTES

Festival ouvre la voix

Gobelets consignés, vaisselle compostable, toilettes sèches, écocommunication, tri des déchets, accès PMR, producteurs locaux, cendrier de poche, covoiturage, navette... Durée événement : 2 jours et 2 soirs

18 Cours Barbey
33800 Bordeaux

MARCHÉ SOLIDAIRE

Association

100% BIO LOCAL POUR TOUS

Vente directe paysans/cheminots

Favoriser et promouvoir les échanges entre paysans et consommateurs pour un développement durable par une agriculture raisonnée

56 bis rue Amédée Saint-Germain
33800 Bordeaux

05 56 10 20 30

PRODUTIS ET TERROIR 33

Association

100% BIO-LOCAL POUR TOUS

Drive fermier de Gironde

Drive fermier de Gironde

17 cours Xavier Arnozan
33000 Bordeaux

05 35 38 06 06

RADIO CHU

Association

ZÉRO FAMILLE ISOLÉES

Le bien être des patients grâce à Radio CHU

Émissions radiophoniques quotidiennes à destination des patients afin de rompre la solitude et l'isolement du malade en l'informant et le distrayant.

Place Amélie Raba Léon
33076 Bordeaux
Radio.chu@chu-bordeaux.fr

www.radhiochu.com

RELAIS GIRONDE

Entreprise

100% RENOUVELABLE

Insertion et recyclage

Lutte contre l'exclusion : création d'emplois pour des personnes en difficulté grâce à la collecte et à la revalorisation des textiles usagés.

10 quai de Brazza
33000 Bordeaux
lerelaisgironde@le-relais.net

www.lerelais.org

RÉCUP'R

Association

SENSIBILISATION ET ÉDUCATION

Rénovation de vélos en vu d'une réduction de déchets

Vélo et couture pour le «faire soi-même». Sensibilisation à la Zéro déchet, animations scolaires...

4 rue des terres de bordes
33800 Bordeaux
contact@recupr.org

www.recupr.org

SEPHIR

Association

USAGES NUMÉRIQUES

Sensibilisation au Développement durable grâce à un outil innovant

Élaboration d'un site internet «Ecolo-Info» facilitant l'accès à l'information du développement durable par tous.

60 Rue de la Rousselle
33000 Bordeaux
asnovel@gmail.com

www.ecoloinfo.com

SIVU MÉRIGNAC BORDEAUX

Entreprise

DÉMARCHE GLOBALE

Service de restauration collective

Service de restauration (19 000 repas par jour sur 200 sites de livraison) engagé dans une démarche d'éco responsabilité

40 avenue de la gare
33200 Bordeaux
le-gout-dans-nos-assiettes@sivubm.com

www.le-gout-dans-nos-assiettes.com

VÉLO CITÉ

Association

DÉPLACEMENTS DOUX

Le vélo pour tous

Apprentissage de la conduite d'un vélo pour adultes.

16 Rue Ausone
33000 Bordeaux
bordeaux@fubicy.org

www.velo-cite.org

TERRE DE LIENS

Association

100% DES ESPACES AGRICOLES PRÉSERVÉS

Protéger les terres

Acquisitions de terres et de fermes afin de les préserver et d'installer des candidats en agriculture bio paysanne

33000 Bordeaux
tél : 09 70 20 31 32
aquitaine@terredeliens.org
www.terredeliens.org/aquitaine

VÉLO CITÉ

Association

DÉPLACEMENTS DOUX

(Ré)apprentissage du vélo

Association Déplacements doux Le vélo pour tous (ré)Apprentissage du vélo pour adultes. Cours grands débutants et prise de confiance dans le trafic urbain Rappels Code de la route

16 rue Ausone 33000 BORDEAUX

05 56 81 63 89
bordeaux@fubicy.org
www.velo-cite.org
Vélo Cité sur Facebook

YAKAFAUCON

Association

PARTICIPATION CITOYENNE

Yakafaucon

Association d'habitants du quartier St Jean/Sacré Coeur. Démarche de mobilisation citoyenne autour de l'éco-citoyenneté

3, place Dormoy
33800 Bordeaux
www.yakafaucon.com
assoyakafaucon@gmail.com

ASSOCIATION DLI2FUITE

Association

PARTICIPATION CITOYENNE

La fuite enchantée

Organisation d'une rencontre citoyenne et inter-associative

25 rue Régis
33800 Bordeaux
dlizfuite@outlook.fr
<https://www.facebook.com/pages/>

ATELIER DE MÉCANIQUE GÉNÉRALE CONTEMPORAINE

Association

SENSIBILISATION ET EDUCATION

Qu'est-ce qui couac?

Création d'un spectacle tout public sur l'alimentation durable.

26 rue Paul Mamert
33800 Bordeaux
ateliermgc@free.fr
www.atelier-de-mecanique-generale-contemporaine.com

BORDEAUX MÉTROPOLE

Collectivité

DÉMARCHE GLOBALE

Hungry Planet

Acquisitions de terres et de fermes afin de l'« Hungry planet », le cabaret philosophique des Juniors du DD, animation de débats dans les écoles, sur les pratiques alimentaires dans le monde.

Esplanade Charles-de-Gaulle
33076 Bordeaux cedex
juniorsdudd@bordeaux-metropole.fr
<http://www.bordeaux-metropole.fr/>

CAGETTE

Entreprise

100% BIO LOCAL POUR TOUS

Cagette

Création d'un logiciel pour AMAP.

33800 Bordeaux
francois.barbut@gmail.com
www.cagette.net

CENTRE SOCIAL ET CULTUREL DU GRAND PARC

Association

DÉMARCHE GLOBALE

Solidarité alimentaire

Projet de création d'un réseau alimentaire : du jardin collectif à l'épicerie solidaire.

Place de l'Europe . BP 40004
33300 Bordeaux
csgrandparc.direction@wanadoo.fr

CREAQ

Association

FACTEUR 4

L'énergie cachée

Ateliers de sensibilisation pour le calcul de l'énergie cachée dans la consommation festive

5 rue de Tauzia
33800 Bordeaux
asso@creaq.org
www.creaq.org

DES JARDINS DES VOISINS

Association

DÉMARCHE GLOBALE

Sous les pavés les potagers

Jardin partagé, végétalisation de rues et entretiens de potagers entre voisins.

7 rue Faidherbe
33800 Bordeaux
contact@jardins-voisins.fr

GRAINES DE SOLIDARITÉ

Association

100% BIO LOCAL POUR TOUS

Aide alimentaire

Distribution de colis alimentaires à destination de familles en grande précarité.

71, rue Roger Mirassou
33800 Bordeaux
graines-solidarite@hotmail.fr
www.grainesdesolidarite.org

IUFN

Association

DÉMARCHE GLOBALE

Conseil de gouvernance alimentaire

Animation d'un Conseil de Gouvernance Alimentaire afin de partager et coordonner les expériences autour des systèmes alimentaires locaux.

33000 Bordeaux
anna.faucher@iufn.org
www.iufn.org

JEUNESSE HABITAT SOLIDAIRE

Association

100% BIO LOCAL POUR TOUS

Aliment'Terre Système

Accès des jeunes à une alimentation saine et variée par l'autoproduction, l'approvisionnement en circuits courts et animations autour de l'alimentation.

19 rue des Etuves
33000 Bordeaux
contact@hjeveil.org

LA P'TITE MARTIAL

Entreprise

100% BIO LOCAL POUR TOUS

La P'tite Martial

Création d'une brasserie bio artisanale.

21 rue Lombard
33300 Bordeaux
Servarylydia@yahoo.fr

LA RECHARGE

Entreprise

100% BIO LOCAL POUR TOUS

La Recharge

Commerce de détail alimentaire sans emballage jetable et avec approvisionnement local exclusif.

38 rue Sainte Colombe
33000 Bordeaux
jules.rivet@la-recharge.fr
www.la-recharge.fr

LES AMIS DE SUPERCOOP

Association

100% BIO LOCAL POUR TOUS

Supercoop

Création d'un supermarché coopératif et participatif à but non lucratif

1 place du 14 juillet
33 Bègles

anne.monloubou@supercoop.fr
http://supercoop.fr/

PARTAGE PRODUIT SOLIDAIRE

Association

100% BIO LOCAL POUR TOUS

Partage Produit Solidaire

Commercialisation de produits alimentaires locaux, conditionnés par des personnes handicapées.

46 Cours de la Marne
33800 Bordeaux
ppsauquitaine@gmail.com

RES'AU

Citoyen

DÉMARCHE GLOBALE

Le Réseau d'Agriculture Urbaine

Le Réseau d'Agriculture Urbaine (RES'A.U.) est une plateforme numérique informant sur l'agriculture urbaine.

33000 Bordeaux
helenepoulon@gmail.com
www.http://reseauagricultureurbaine.net

RÉSEAU PAUL BERT

Association

DÉMARCHE GLOBALE

Pel Miel

Création d'un «quartier-jardin-participatif». Végétalisation de rues, production de miel, jardin partagé, générateur de lien social, ateliers éducatifs.

2 rue Paul BERT
33000 Bordeaux
reseau.paulbert@wanadoo.fr

YAKAFAUCON

Association

100% BIO LOCAL POUR TOUS

Yakasegrouper

Groupement d'achat citoyen de denrées alimentaire du Petit Grain «Yakasegrouper»

3 place Dormoy
33800 Bordeaux
assoyakafaucon@gmail.com
www.yakasegrouper.fr / www.yakafaucon.com



Répertoire des Agenda 21

AGENDA 21 DE LA GIRONDE

Esplanade Charles de Gaulle

33000 Bordeaux

agenda21gironde@gironde.fr

AGENDA 21 DE BORDEAUX

Place Pey Berland

33000 Bordeaux

b.beauponcie@mairie-bordeaux.fr

AGENDA 21 DE BORDEAUX MÉTROPOLE

Esplanade Charles de Gaulle

33000 Bordeaux

kseigneur@bordeaux-metropole.fr

**AGENDA 21 DU CONSEIL RÉGIONAL
D'AQUITAINE**

rue François de Sourdis

33077 Bordeaux

julien.jimenez@aquitaine.fr

**VOUS SOUHAITEZ MODIFIER OU
COMPLÉTER VOTRE FICHE INITIATIVE :**

[https://enquete.extra.gironde.fr/enquete/index.php/611692/
lang-fr](https://enquete.extra.gironde.fr/enquete/index.php/611692/lang-fr)

**VOUS SOUHAITEZ QU'UNE DE VOS INITIATIVES SOIT RÉFÉRENCÉE
:**

[https://enquete.extra.gironde.fr/enquete/index.php/374666/
lang-fr](https://enquete.extra.gironde.fr/enquete/index.php/374666/lang-fr)

Pôle territorial de solidarité

Hauts de Garonne

DÉCOUPAGE PAR CANTONS

CENON

Cenon	p 48
Floirac	p 50

CREON

Camarsac	p 51
Carignan de Bordeaux	p 52
Créon	p 52
Pompignac	p 55
Quinsac	p 55
Sadirac	p 55
Saint Caprais de Bordeaux	p 56
Tresses	p 56

L'ENTRE DEUX MERS

Haux	p 56
Le Tourne	p 56

LA PRESQU'ILE

Ambarès et Lagrave	p 57
Ambès	p 59
Carbon Blanc	p 59
Saint Loubès	p 62
Saint Louis de Montferrand	p 63
Saint Sulpice et Cameyrac	p 63

LORMONT

Artigues Près Bordeaux	p 64
Bassens	p 69
Lormont	p 72
Montussan	p 74
Yrac	p 74

LES INITIATIVES REPÉRÉES SUR LE PÔLE

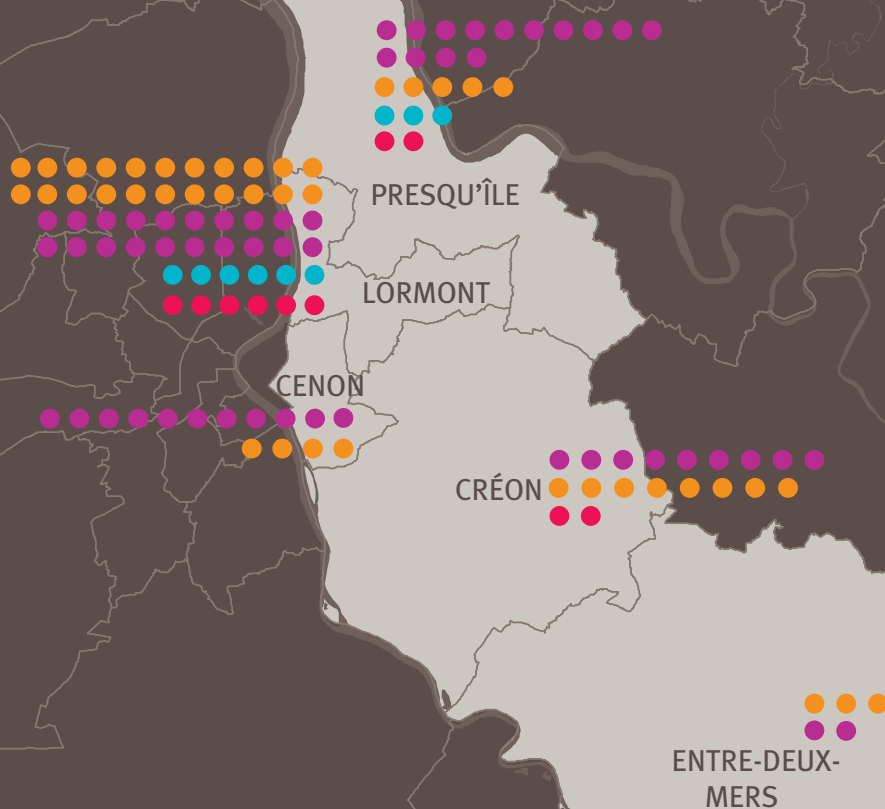

CENON

CENON

Collectivité

ZÉRO PHYTO

Gestion d'utilisation des produits chimiques

Diagnostic partagé et plan de gestion sur l'utilisation des produits chimiques afin de réduire leur utilisation. Sensibilisation des agents.

1 Avenue Carnot
33150 Cenon

CENON

CENON

Collectivité

SENSIBILISATION ET ÉDUCATION

Le parc du Cypressat

Réhabilitation du parc du Cypressat afin de créer un espace d'observation et de découverte du patrimoine naturel local, d'apprentissage du respect de la nature tout en étant accessible aux PMR.

1 Avenue Carnot
33150 Cenon

CENON

CENON

Collectivité

AGENDA 21 LOCAL ET DÉMARCHE TERRITORIALE

Agenda 21 Territorial

1 Avenue Carnot
33150 Cenon

CENON

COLLÈGE JEAN JAURES

Scolaire

SENSIBILISATION ET ÉDUCATION

Vivons autrement pour notre planète

Programme éducatif et de sensibilisation au développement durable mis en place par l'équipe pédagogique de collège **J.Jaurès**.

32 avenue des quatre pavillons
33150 Cenon
ce.0331885v@ac-bordeaux.fr

CENON

L'ASTRAGALE

Association

CONSOMMATION RESPONSABLE ET ÉCOGESTE

Sobriété heureuse

Dans une démarche d'éducation populaire, avec pour objectif de tendre vers un mode de vie plus sobre, plus autonome et plus solidaire, l'association a vocation à être un laboratoire d'expérimentation sociale et environnementale, un lieu d'information, de réflexion, de mobilisation.

3 rue Tauzia 33000 Bordeaux
pascalbourgois@aol.com

CENON

LE PANIER DES 4 SAISONS

Association

100% BIO LOCAL POUR TOUS

Epicerie sociale et solidaire

Epicerie sociale et solidaire

11 rue du 8 mai 1945
33150 Cenon
panier4saisons@ville-cenon.fr

CENON

INOXIA

Entreprise

AGENDA 21 LOCAL ET DÉMARCHE TERRITORIALE

Performance Globale Entreprise Durable

Agence de communication développant un outil de diagnostic interne destiné à allier performance économique, sociale et environnementale. Sensibilisation des clients à l'impact écologique de leurs choix de communication et leur proposer des alternatives

1 Allée Elsa Triolet
33150 Cenon
contact@inoxia.com

CENON

LEO LAGRANGE SUD-OUEST - CENTRE DE LOISIRS TRIBOULET

Association

SENSIBILISATION ET ÉDUCATION

Un Agenda 21 de centre de loisirs

Volonté via l'Education Au Développement Durable de changer les mentalités, les comportements (Informers des mécanismes d'exclusion, de l'importance de la solidarité, sensibiliser au tri, à l'écoconstruction...)

Avenue Pierre Loti
33150 Cenon
clsh.liso.triboulet@wanadoo.fr

CENON

LES GOURMANDIGNES

Association

100% BIO LOCAL POUR TOUS

AMAP

Légumes, agrumes, asperges, produits laitiers, volaille, œufs, viande de bœuf, miel. Distribution le jeudi de 19h à 20h dans le garage de la mairie

Rue Arago
33150 Cenon
gourmandignes@gmail.com

FLOIRAC

ÉCOLE LEON BLUM

Scolaire

SENSIBILISATION ET ÉDUCATION

Agenda 21 Scolaire

Rue Léon Blum
33270 Floirac
E.Lblum.floirac@ac-bordeaux.fr

CENON

RESSOURCERIE DE CENON

Association

CONSOMMATION RESPONSABLE ET ÉCOGESTES

Recyclage

Les objets récupérés sont revendus à bas prix. La ressourcerie peut aussi enlever des meubles et met en place des ateliers et animations diverses

28 rue Camille Pelletan
33150 Cenon
arqcenon@orange.fr

FLOIRAC

ÉCOLE PASTEUR

Scolaire

SENSIBILISATION ET ÉDUCATION

Agenda 21 Scolaire

16 Avenue Paul Laffargue
33270 Floirac
E.Lpasteur.floirac@ac-bordeaux.fr

FLOIRAC

FLOIRAC

Collectivité

AGENDA 21 LOCAL ET DÉMARCHE TERRITORIALE

Agenda 21 Territorial

6 Avenue Pasteur
33270 Floirac
environnement@ville-floirac33.fr

FLOIRAC

L'ÉPICERIE

Association

100% BIO LOCAL POUR TOUS

Epicerie sociale et solidaire

Epicerie sociale et solidaire

108 avenue Pasteur
33370 Floirac

05 57 80 87 10

FLOIRAC

FLOIRAC

Collectivité

PARTICIPATION CITOYENNE

Une étude sur la démocratie participative et l'extinction de l'éclairage public

Une enquête sera menée auprès des habitants avant même que des modalités techniques aient été définies pour le projet

6 Avenue Pasteur
33270 Floirac
environnement@ville-floirac33.fr

CAMARSAC

ARBOGA

Entreprise

CONSOMMATION RESPONSABLE ET ÉCOGESTES

Construction et rénovation écologiques

Construire en accord avec la nature, matériaux naturels pour la construction, conseils aux éco constructeurs

33750 Camarsac
arboga@free.fr

CARIGNAN DE BORDEAUX

AMAP CARIGNAN DE BORDEAUX

Association

100% BIO LOCAL POUR TOUS

AMAP

Légumes.

33360 Carignan de Bordeaux
famille.lhomet@wanadoo.fr

CRÉON

CDC DU CRÉONNAIS

Collectivité

ZÉRO FAMILLE ISOLÉES

Le transport à la demande

Développement du transport public à la demande dans les zones rurales et semi-rurales tout en réduisant au maximum l'usage des véhicules.

4 rue Régano
33670 Créon
jeanne.etccherry@cc-creonnais.fr

CRÉON

AMAP DE CRÉON

Association

100% BIO LOCAL POUR TOUS

AMAP

Légumes, fromages de chèvre, œufs, bœuf, volaille, pain. Distribution le vendredi soir de 19h à 20h à la salle des Milles Clubs

Rue Lafontaine
33670 Créon
pouget.maynard@orange.fr

CRÉON

CDC DU CRÉONNAIS

Collectivité

AGENDA 21 LOCAL ET DÉMARCHE TERRITORIALE

Agenda 21 Territorial

4 rue Régano
33670 Créon
jeanne.etccherry@cc-creonnais.fr

CRÉON

CDC DU CRÉONNAIS

Collectivité

PARTICIPATION CITOYENNE

Les réunions publiques d'information et de consultation

Deux réunions publiques ont été mises en place (Présentation du diagnostic, Élaboration d'un programme d'actions prioritaires, création d'un groupe de citoyens pour évaluer le programme.)

4 rue Régano
33670 Créon
jeanne.etccherry@cc-creonnais.fr

CRÉON

CDC DU CRÉONNAIS

Collectivité

PARTICIPATION CITOYENNE

Accompagnement des associations locales dans l'élaboration de projets éco-responsables

Rencontre des présidents des associations locales afin de réaliser des projets mutualisables à l'échelle de la vie associative locale. Création d'un livret d'information afin de transmettre des «clés» pour monter une action «durable».

4 rue Régano 33670 Créon
jeanne.etccherry@cc-creonnais.fr

CRÉON

CDC DU CRÉONNAIS

Collectivité

PARTICIPATION CITOYENNE

La création d'un comité de pilotage spécifique : Le réseau des référents développement durable communaux

Nomination dans chaque commune d'un référent développement durable afin de renforcer les liens entre les communes et de retransmettre aux mieux la parole des habitants à l'échelle intercommunale.

4 rue Régano 33670 Créon
e anne.etccherry@cc-creonnais.fr

CRÉON

CDC DU CRÉONNAIS

Collectivité

SENSIBILISATION ET ÉDUCATION

La co-organisation du salon du Développement Durable de Baron

Promouvoir les différentes pratiques «éco-responsables» à l'échelle individuelle (Exposants, conférences, ateliers...)

4 rue Régano
33670 Créon
jeanne.etccherry@cc-creonnais.fr

CRÉON

ESPACE INFO ENERGIE

Association

SENSIBILISATION ET ÉDUCATION

Espace Info-Energie

Organisation de permanences afin de donner aux administrés des précisions sur : les aides possibles, les crédits d'impôts, les modalités de réalisation d'un diagnostic de performance énergétique, les équipements et besoins des logement...

4 rue Régano
33670 Créon

CRÉON

CDC DU CRÉONNAIS

Collectivité

SENSIBILISATION ET ÉDUCATION

Le théâtre comme outil de sensibilisation

Participation au projet de sensibilisation de la population locale aux questions « durables » (tri des déchets, le recyclage des déchets, les économies d'eau..) via une représentation théâtrale.

4 rue Régano
33670 Créon

CRÉON

CDC DU CRÉONNAIS

Collectivité

SENSIBILISATION ET ÉDUCATION

La Maison du Patrimoine Naturel, à Sadirac

Soutien à l'association Océan dans ses actions «durables». Celle-ci propose des activités à la Maison du Patrimoine Naturel, à Sadirac (Ateliers de découverte, de sensibilisation, conférences, expositions...autours de différents thèmes...)

4 rue Régano
33670 Créon

CRÉON

CRÉON

Collectivité

DÉPLACEMENTS DOUX

L'autre chemin vers l'école

Dans le cadre du projet «L'autre chemin vers l'école», les enfants acceptant de venir au moins un jour à pied à l'école, seront reconduits chez eux en « navette écologique » (attelage composé d'une calèche et de son cheval).

50 place de la Prévôté
33670 Créon

CRÉON

CRÉON

Collectivité

100% BIO LOCAL POUR TOUS

Marché plein air

Les mercredis matin

33670 Créon

POMPIGNAC

LE BOCAL LOCAL

Association

100% BIO LOCAL POUR TOUS

Insertion sociale au service du DD

Association dont l'idée est de lutter contre les gaspillages "potagers", en permettant aux personnes éloignées de l'emploi de retrouver une activité professionnelle et un lien social. Un arbre fruitier produit généralement plus que ce que son propriétaire pourra consommer : alors pourquoi ne pas le partager ?

23 avenue de la Mairie 33 370 POMPIGNAC
www.lebocallocal.fr
lebocallocal@free.fr

POMPIGNAC

AMAP LE POMPIN'AMBOUR

Association

100% BIO LOCAL POUR TOUS

AMAP

Légumes, fromage de chèvre, volaille, poisson. Distribution le mardi au Château Queyssard de 18h à 19h30

Château Queyssard
33370 Pompignac
lepompinambour@gmail.com

SADIRAC

OH! LES LÉGUMES OUBLIÉS

Entreprise

100% BIO LOCAL POUR TOUS

Réhabiliter les légumes oubliés

Connaître les légumes oubliés de saison, savoir comment les jardiner et les cuisiner

Château de Belloc
33670 Sadirac

www.ohlegumesoublies.com

SAINT CAPRAIS DE BORDEAUX

DICXY ENVIRONNEMENT

Entreprise

100% BIO LOCAL POUR TOUS

Dicxy Environnement

Recyclage des déchets de bois propres (non traités) et secs par broyage et fabrication de copeaux bois destinés à l'aménagement des parcs et jardins.

50 bis Route de Créon
33880 Saint Caprais de Bordeaux
dicxyenvironnement@orange.fr

HAUX

HAUX

Collectivité

ZÉRO PHYTO

Réduction des herbicides et protection des agents

Réduire l'utilisation des pesticides de 50 % (suppression des produits phytosanitaires dans l'enceinte scolaire, dans le bourg). Diagnostic sur le terrain et protection des agents : Utilisation de vêtements imperméables, masques à cartouches filtrantes.

239 Grand chemin
33550 Haux

TRESSSES

AMAP TRESSSES À TABLE

Association

100% BIO LOCAL POUR TOUS

AMAP

Légumes, pommes, œufs, fromage de chèvre, poisson. Distribution le mardi de 18h30 à 19h30 dans la salle de la Fontaine

33370 Tresses
tressesatable@gmail.com

LE TOURNE

HABITAT SANTÉ ENVIRONNEMENT

Association

100% BIO-LOCAL POUR TOUS

Je rame, tu rames, il rame, nous ramons, tous ensemble

Création d'un potager biologique partagé, d'un compost...par les résidents d'Emmaüs33.

4 bis Chemin de Barthes
33550 Le Tourne
info@hsen.org

LE TOURNE

HABITAT SANTÉ ENVIRONNEMENT

Association

100% BIO LOCAL POUR TOUS

Je rame, tu rames, il rame, nous ramons, tous ensemble

Création d'un potager biologique partagé, d'un compost...par les résidents d'Emmaüs33.

4 bis Chemin de Barthes
33550 Le Tourne
info@hsen.org

LE TOURNE

HABITAT SANTÉ ENVIRONNEMENT

Association

SENSIBILISATION ET ÉDUCATION

L'école en pleine santé

Éducation au DD / Diagnostic santé environnement / Programme de découverte d'un cartable saint et durable à destination d'élèves et diagnostic des lieux de vie

4 bis Chemin de Barthes
33550 Le Tourne
info@hsen.org

LE TOURNE

HABITAT SANTÉ ENVIRONNEMENT

Association

AGENDA 21 LOCAL ET DÉMARCHE TERRITORIALE

Union de compétences pour la mise en place de démarche développement durable

Méthodologie pour la mise en place de démarches durables dans les collectivités et les entreprises.

4 bis Chemin de Barthes
33550 Le Tourne
info@hsen.org

AMBARÈS ET LAGRAVE

AMAP LE POTAGER GOURMAND

Association

100% BIO LOCAL POUR TOUS

AMAP

La livraison a lieu de 19h à 20h. Les produits distribués sont : légumes, asperges, produits laitiers vache et chèvre, miel, vin et fruits

Place de la Victoire
33440 Ambarès et Lagrave
lepotagergourmand@gmail.com

AMBARÈS ET LAGRAVE

AMBARÈS ET LAGRAVE

Collectivité

RÉDUCTION DU BUDGET ÉNERGÉTIQUE DES MÉNAGES

L'Eco-quartier des Érables

Élaboration d'un projet urbain durable afin d'améliorer les conditions de vie des habitants d'un quartier aujourd'hui stigmatisé. Le programme comprend un pôle éducatif, une salle de quartier et des jardins.

Place de la Victoire
33440 Ambarès et Lagrave

AMBARÈS ET LAGRAVE

AMBARÈS ET LAGRAVE

Collectivité

CONSOMMATION RESPONSABLE ET ÉCOGESTES

les Odyssées - Festival d'Ambès

Rendez-vous de spectacles. Projecteurs à LED, écocommunication, vaisselle lavable, accessibilité des PMR, tri des déchets... Durée de l'évènement : 2 soirées / Nombre de festivaliers : 6000

33440 Ambarès et Lagrave

AMBARÈS ET LAGRAVE

AMBARÈS ET LAGRAVE

Collectivité

AGENDA 21 LOCAL ET DÉMARCHE TERRI- TORIALE

Agenda 21 Territorial

Place de la Victoire
33440 Ambarès et Lagrave

AMBARÈS ET LAGRAVE

ÉCOLE AMBARES 1

Scolaire

SENSIBILISATION ET ÉDUCATION

Agenda 21 Scolaire

Place de la Victoire
33440 Ambarès et Lagrave
E.LeBourg.Ambares@ac-bordeaux.fr

AMBARÈS ET LAGRAVE

LES AMIS DES MARAIS DE MOUT-FERRAND

Association

SENSIBILISATION ET ÉDUCATION

Des fiches Patrimoines pour une sensibilisation à l'environnement

Sensibilisation à l'environnement et au respect du patrimoine par la création de fiches. Transmission et sauvegarde du patrimoine naturel.

34 Rue de Sauvin
33440 Ambarès et Lagrave
bardou.pm@orange.fr

AMBÈS

BARENA (EXPLOITATION AGRICOLE)

Entreprise

ZÉRO DÉCHET

Barena

Régénération naturelle de fûts et barriques usagés.

ZI Bec d'Ambès
33810 Ambès
barena@wanadoo.fr

AMBARÈS ET LAGRAVE

MILLE PATTES

Association

DÉPLACEMENTS DOUX

Promouvoir l'éco-mobilité

Création de pédibus, vélobus afin de promouvoir les modes de déplacements doux.

23 Rue Ribeyrotte
33440 Ambarès et Lagrave
onate.enrique@mille-pattes.org

CARBON BLANC

AMICALE DES COUREURS À PIED (ACAP)

Citoyen

DÉPLACEMENTS DOUX

Entre sport et développement durable

Réunion d'habitants dans la convivialité autour d'un moment «Sport Loisir» tout les dimanches à la Plaine du Faisan

Avenue Vignau-Anglade
33560 Carbon blanc

CARBON BLANC

AMICALE DES COUREURS À PIED (ACAP)

Citoyen

PARTICIPATION CITOYENNE

Entre sport et développement durable

Réunion d'habitants dans la convivialité autour d'un moment «Sport Loisir» tout les dimanches à la Plaine du Faisan

Avenue Vignau-Anglade
33560 Carbon blanc

CARBON BLANC

CARBON BLANC

Collectivité

FACTEUR 4

Construction de structures HQE

Construction de la maison de la petite enfance selon les normes HQE.

Avenue Vignau-Langlade
33564 Carbon blanc

CARBON BLANC

CARBON BLANC

Collectivité

FACTEUR 4

Analyse préalable à la réalisation d'un plan d'action de développement des énergies renouvelables

Analyse préalable à la réalisation d'un plan d'action de développement des énergies renouvelables et lutte contre les émissions de GES

Avenue André Vignau Anglade
33560 Carbon Blanc

CARBON BLANC

CARBON BLANC

Collectivité

AGENDA 21 LOCAL ET DÉMARCHE TERRITORIALE

Agenda 21 Territorial

Avenue Vignau-Langlade
33564 Carbon Blanc

CARBON BLANC

CARBON BLANC

Collectivité

PARTICIPATION CITOYENNE

Projet de Nature et de Paysage

Aménagement de la Plaine du Faisan : Fleurissement, aménagements paysagers urbains, liens paysagers inter-quartiers, participation et concertation citoyenne.

Avenue Vignau-Langlade
33564 Carbon blanc

CARBON BLANC

CARBON BLANC

Collectivité

USAGES NUMÉRIQUES

Nouvelles Technologies de Communication et Numérisation

Élaboration de documents de Plan de développement des usages du numérique.

Avenue Vignau-Langlade
33564 Carbon blanc

CARBON BLANC

CARBON BLANC

Collectivité

PARTICIPATION CITOYENNE

Dispositifs et outils participatifs

Création de la charte de politique participative locale et mise en place d'un Comité de pilotage (élus, agents, habitants...)

Avenue Vignau-Langlade
33564 Carbon blanc
polecitoyennete@carbonblanc.fr

CARBON BLANC

COLLÈGE CLAUDE MASSÉ

Scolaire

SENSIBILISATION ET ÉDUCATION

Agenda 21 Scolaire

4 rue Pierre Barré
33561 Carbon Blanc

CARBON BLANC

ÉCOLE JACQUES PRÉVERT

Scolaire

SENSIBILISATION ET ÉDUCATION

Du potager à la citoyenneté

Sensibilisation au développement durable et création d'un jardin pédagogique

41 rue de la lande
33560 Carbon Blanc
E.Mat.JPrevert.CarbonBlanc@ac-bordeaux.fr

IZON

LOCADELICE

Entreprise

100% BIO LOCAL POUR TOUS

Locadelice

Fabrication locale de Tofu biologique et sans ogm.

67 route d'Anglumeau
33450 IZON
david@locadelice.fr
<http://www.locadelice.fr>

CARBON BLANC

ÉCOLE PASTEUR

Scolaire

SENSIBILISATION ET ÉDUCATION

Agenda 21 Scolaire

Rue Jean Rostand
33560 Carbon Blanc
E.LPasteur.CarbonBlanc@ac-bordeaux.fr

SAINT LOUBÈS

AMAP LE PANIER LOUBÉSIE

Association

100% BIO LOCAL POUR TOUS

AMAP

Légumes. Distribution le mercredi de 18h à 19h30 au local du club de foot

Chemin de Nice
33450 Saint Loubès
contact@lepanierloubesien.fr

SAINT LOUBÈS

GROUPE LOUB'BIO DE SAINT LOUBÈS

Association

100% BIO LOCAL POUR TOUS

Groupes d'achat de paniers bio

Produits bio directement des producteurs : légumes, œufs, pains, laitage, les vendredis soirs

10 rue des mésanges
33450 Saint Loubès
josiemaurel@wanadoo.fr

SAINT LOUIS DE MONTFERRAND

ÉCOLE BORDS DE GARONNE

Scolaire

SENSIBILISATION ET ÉDUCATION

Agenda 21 Scolaire

Rue Louis Pionneau
33440 Saint Louis de Montferrand
E.Stlouisdemontferrand@ac-bordeaux.fr

SAINT LOUBÈS

DÉPARTEMENT DE LA GIRONDE

Collectivité

CONSOMMATION RESPONSABLE ET ÉCOGESTES

Soirée de lancement des scènes d'été en Gironde

Accessibilité aux PMR, utilisation de matériaux recyclés, navette, covoiturage, écocommunication, producteurs locaux, vaisselle réutilisable, tri des déchets, poubelle de poche... Durée événement : 1 jour / Nombre de festivaliers : 7500 estimés

33450 Saint Loubès

SAINT SULPICE ET CAMEYRAC

SARL PETRAGNE

Entreprise

100% BIO LOCAL POUR TOUS

Magasins Bio

Vente de produits bio

Zone Artisanale Canteloup
33450 Saint Sulpice et Cameyrac

ARTIGUES PRÈS BORDEAUX

ARTIGUES PRÈS BORDEAUX

Collectivité

DÉMARCHE GLOBALE

Des véhicules municipaux au gaz naturel de ville

Achats de véhicules municipaux au gaz naturel de ville.

10 avenue Desclaux
33370 Artigues Près Bordeaux
agenda21.artigues@fr.oleane.com

ARTIGUES PRÈS BORDEAUX

ARTIGUES PRÈS BORDEAUX

Collectivité

DÉPLACEMENTS DOUX

Mise en place du covoiturage

Réalisation d'une enquête auprès des automobilistes afin de repérer les fréquences, les motifs des regroupements et proposer des solutions concrètes. La piste envisagée réside dans la création de places de parking réservées au covoiturage.

10 avenue Desclaux
33370 Artigues Près Bordeaux
agenda21.artigues@fr.oleane.com

ARTIGUES PRÈS BORDEAUX

ARTIGUES PRÈS BORDEAUX

Collectivité

FACTEUR 4

Une crèche municipale respectueuse de l'environnement

Création d'une crèche municipale respectant des critères environnementaux (chaudière à bois, ossature bois, isolation en laine de roche, mobilier respectueux...)

10 avenue Desclaux
33370 Artigues Près Bordeaux
agenda21.artigues@fr.oleane.com

ARTIGUES PRÈS BORDEAUX

ARTIGUES PRÈS BORDEAUX

Collectivité

100% BIO LOCAL POUR TOUS

Parler de jardinage écologique dans les lotissements de la ville

Manifestations de sensibilisation autour d'un thème fédérateur et intergénérationnel : Le Jardin. Organisation annuelle d'un troc aux plantes, et d'ateliers pour apprendre à cultiver son jardin en utilisant des techniques respectueuses de l'environnement

10 avenue Desclaux
33370 Artigues Près Bordeaux
agenda21.artigues@fr.oleane.com

ARTIGUES PRÈS BORDEAUX

ARTIGUES PRÈS BORDEAUX

Collectivité

100% BIO LOCAL POUR TOUS

Un nouveau jardin d'école

Deux classes de CM1 se sont lancées dans la réalisation d'un jardin d'école.

10 avenue Desclaux
33370 Artigues Près Bordeaux
agenda21.artigues@fr.oleane.com

ARTIGUES PRÈS BORDEAUX

ARTIGUES PRÈS BORDEAUX

Collectivité

ZÉRO PHYTO

Utilisation revisitée des produits chimiques

Etude et inventaire des produits chimiques utilisés par les services municipaux et mise en oeuvre d'un catalogue d'achat. Organisation d'ateliers à destination des agents d'entretien et des services techniques afin de réduire l'usage de produits phytosanitaires.

10 avenue Desclaux
33370 Artigues Près Bordeaux
agenda21.artigues@fr.oleane.com

ARTIGUES PRÈS BORDEAUX

ARTIGUES PRÈS BORDEAUX

Collectivité

ZÉRO PHYTO

Planifier la Zéro phyto

Diminuer de 50% l'utilisation des produits phytosanitaires afin de limiter la pollution de l'air, des sols et réduire le risque sur la santé. Mise en place d'alternatives aux insecticides et aux fongicides (désherbage raisonné, diversification des palettes...)

10 avenue Desclaux
33370 Artigues Près Bordeaux
agenda21.artigues@fr.oleane.com

ARTIGUES PRÈS BORDEAUX

ARTIGUES PRÈS BORDEAUX

Collectivité

ZÉRO PHYTO

Une signalétique sur la gestion différenciée des espaces verts

Réalisation d'un inventaire des techniques à l'oeuvre sur la commune (paillage, arrosage raisonné, pelouse au repos. ..) matérialisé sous forme de panneaux d'information disposés sur les espaces concernés à destination des artiguais.

10 avenue Desclaux
33370 Artigues Près Bordeaux
agenda21.artigues@fr.oleane.com

ARTIGUES PRÈS BORDEAUX

ARTIGUES PRÈS BORDEAUX

Collectivité

MAÎTRISE DES CONSOMMATIONS EN EAU

Récupération et drainage : Des économies d'eau

Dispositif des récupération des eaux de pluies au niveau de la toiture de la salle omnisports ainsi que des eaux de drainage des terrains de sport.

10 avenue Desclaux
33370 Artigues Près Bordeaux
agenda21.artigues@fr.oleane.com

ARTIGUES PRÈS BORDEAUX

ARTIGUES PRÈS BORDEAUX

Collectivité

MAÎTRISE DES CONSOMMATIONS EN EAU

Accompagnement des artiguais

Sensibilisation aux économies d'eau et d'énergie proposée aux bénéficiaires du CCAS. Accompagnement de 2 familles dans la réduction de leurs consommations en eau et énergie.

10 avenue Desclaux
33370 Artigues Près Bordeaux
agenda21.artigues@fr.oleane.com

ARTIGUES PRÈS BORDEAUX

ARTIGUES PRÈS BORDEAUX

Collectivité

MAÎTRISE DES CONSOMMATIONS EN EAU

Des économies d'eau

Système de récupération des eaux pluviales pour l'arrosage des serres municipales.

10 avenue Desclaux
33370 Artigues Près Bordeaux
agenda21.artigues@fr.oleane.com

ARTIGUES PRÈS BORDEAUX

ARTIGUES PRÈS BORDEAUX

Collectivité

AGENDA 21 LOCAL ET DÉMARCHE TERRITORIALE

Agenda 21 Territorial

10 Avenue Desclaux
33370 Artigues Près Bordeaux
agenda21.artigues@fr.oleane.com

ARTIGUES PRÈS BORDEAUX

ARTIGUES PRÈS BORDEAUX

Collectivité

PARTICIPATION CITOYENNE

Observer et favoriser la biodiversité

Réalisation d'un herbier constituant une porte d'entrée dans un inventaire de la faune et de la flore. Participation des habitants favorisée à travers des ateliers (création de refuges pour animaux).

10 avenue Desclaux
33370 Artigues Près Bordeaux
agenda21.artigues@fr.oleane.com

ARTIGUES PRÈS BORDEAUX

ARTIGUES PRÈS BORDEAUX

Collectivité

SENSIBILISATION ET ÉDUCATION

Une campagne de communication sur le développement durable

Réalisation par les jeunes d'affiches disposées dans les rues d'Artigues sur le thème du développement durable et de la solidarité afin de sensibiliser l'ensemble de la population sur la protection de l'environnement, l'accès à un logement pour tous...

10 avenue Desclaux
33370 Artigues Près Bordeaux
agenda21.artigues@fr.oleane.com

ARTIGUES PRÈS BORDEAUX

ARTIGUES PRÈS BORDEAUX

Collectivité

SENSIBILISATION ET ÉDUCATION

Plan de déplacement des entreprises

Sensibilisation à la question des déplacements et présentation du dispositif CUB d'accompagnement dans la création d'un plan de déplacement entreprises (PDE). Des scénarios de montage du projet sont maintenant à l'étude.

10 avenue Desclaux
33370 Artigues Près Bordeaux
agenda21.artigues@fr.oleane.com

ARTIGUES PRÈS BORDEAUX

ARTIGUES PRÈS BORDEAUX

Collectivité

SENSIBILISATION ET ÉDUCATION

Un nouveau jardin d'école

Deux classes de CM1 se sont lancées dans la réalisation d'un jardin d'école.

10 avenue Desclaux
33370 Artigues Près Bordeaux
agenda21.artigues@fr.oleane.com

ARTIGUES PRÈS BORDEAUX

ARTIGUES PRÈS BORDEAUX

Collectivité

USAGES NUMÉRIQUES

Politique de communication en faveur d'un développement durable

Création d'un site internet, session de rencontres citoyennes. Communication et achats éco-responsables (journal dédié à l'Agenda 21, écocommunication...)

10 avenue Desclaux
33370 Artigues Près Bordeaux
agenda21.artigues@fr.oleane.com

ARTIGUES PRÈS BORDEAUX

BIOCOOP

Entreprise

100% BIO LOCAL POUR TOUS

Magasins Bio

Vente de produits bio

25 avenue Ile de France
33370 Artigues près Bordeaux

ARTIGUES PRÈS BORDEAUX

ASSOCIATION CYCLOTOURISME COURSE À PIED ET RANDONNÉES DIVERSES

Association

SENSIBILISATION ET ÉDUCATION

21 actions en faveur du développement durable

Sensibilisation au développement durable et éco responsabilité associative.

10 Avenue Desclaux
33370 Artigues Près Bordeaux
accord.artigues@free.fr

ARTIGUES PRÈS BORDEAUX

ESPACE INFO ÉNERGIE

Association

RÉDUCTION DU BUDGET ÉNERGÉTIQUE DES MÉNAGES

Espace Info Energie - Artigues Près de Bordeaux et Pays Médoc

Conseil sur la maîtrise de l'énergie et les énergies renouvelables

24 Avenue de Virecourt
33370 Artigues Près Bordeaux
eie@mps-aquitaine.org

ARTIGUES PRÈS BORDEAUX

Eco MICRO

Entreprise

CONSOMMATION RESPONSABLE ET ÉCOGESTES

Recyclage et réemploi

Spécialistes dans la collecte, le recyclage et le réemploi de Déchets d'Équipements Électriques et Électroniques (DEEE) et plus précisément informatiques

4 avenue Gay-Lussac
33370 Artigues près Bordeaux

www.ecomicro.fr

ARTIGUES PRÈS BORDEAUX

AMAP ART

Association

100% BIO LOCAL POUR TOUS

AMAP

Légumes, pommes et jus de pommes, œufs, fromage de chèvre. Distribution le mercredi de 18h30 à 20h, salle Périgord

47 avenue du Périgord
33370 Artigues Près Bordeaux

ARTIGUES PRÈS BORDEAUX

LES DEMEURES DE LA CÔTE D'ARGENT

Entreprise

FACTEUR 4

Développer l'éco-construction

Constructeur certifié NF environnement HQE

4 bis Avenue de l'Église Romane
33370 Artigues Près Bordeaux

www.demeures-cote-dargent.com/

BASSENS

BASSENS

Collectivité

SERVICES ACCESSIBLES EN MOINS DE 30MN

Le gymnase et centre d'animation du Bousquet

Cet équipement vise à redynamiser le quartier tout en participant à la mixité sociale. Il s'inspire fortement des démarches HQE (forte inertie, déperditions réduites, panneaux solaires, citernes enterrées, pompe à chaleur...)

42 Avenue Jean-Jaurès
33530 Bassens

BASSENS

MOBILITÉS CHOISIES

BASSENS

Collectivité

DÉPLACEMENTS DOUX

Réaménagement du Parc des coteaux

Constitution d'un parc naturel pour l'accueil des publics, reliant les deux poumons verts que sont les parcs de Séguinaud et Beauval (reconstituer les alignements d'arbres, effacer les dommages de la tempête, aménager des cheminements piétonniers...)

42 Avenue Jean-Jaurès
33530 Bassens

BASSENS

BASSENS

Collectivité

RÉDUCTION DU BUDGET ÉNERGÉTIQUE DES MÉNAGES

Ateliers sur les économies d'énergie et d'eau

Opération pilote d'ateliers éco-citoyens sur les problématiques de l'énergie et de l'eau destinée aux locataires, aux bailleurs sociaux afin de réduire la consommation des ménages bassenais.

42 Avenue Jean-Jaurès
33530 Bassens
elodie.boude@ville-bassens.fr

BASSENS

BASSENS

Collectivité

100% RENOUVELABLE

Un boulodrome responsable

Construction d'un boulodrome respectueux de l'environnement : pompe à chaleur, possibilité ultérieure d'accueillir des panneaux photovoltaïques, cuve de rétention des eaux de pluie en vue et réemploi pour l'alimentation des sanitaires...

42 Avenue Jean-Jaurès
33530 Bassens

BASSENS

BASSENS

Collectivité

100% BIO LOCAL POUR TOUS

Des ateliers de cuisine responsables

Mise en place d'ateliers de cuisine responsable et solidaire afin de sensibiliser les habitants et notamment les familles les plus démunies à une alimentation responsable et solidaire (circuits courts, produits frais, produits équitables)

42 Avenue Jean-Jaurès
33530 Bassens
elodie.boude@ville-bassens.fr

BASSENS

BASSENS

Collectivité

AGENDA 21 LOCAL ET DÉMARCHE TERRITORIALE

Agenda 21 Territorial

42 Avenue Jean-Jaurès
33530 Bassens
elodie.boude@ville-bassens.fr

BASSENS

BASSENS

Collectivité

SENSIBILISATION ET ÉDUCATION

Mise en oeuvre du projet d'aménagement du parc de l'ALSH

Aménagement d'un espace naturel par les animateurs de l'ALSH dans le parc de la structure afin de construire un espace dédié à la biodiversité. Travail avec les enfants pour la réalisation d'un diagnostic de l'écosystème du parc de Séguinaud.

42 Avenue Jean-Jaurès
33530 Bassens
elodie.boude@ville-bassens.fr

BASSENS

BASSENS

Collectivité

SENSIBILISATION ET ÉDUCATION

Réaménagement du Parc des coteaux

Constitution d'un parc naturel pour l'accueil des publics, reliant les deux poumons verts que sont les parcs de Séguinaud et Beauval (reconstituer les alignements d'arbres, effacer les dommages de la tempête, aménager des cheminements piétonniers...)

42 Avenue Jean-Jaurès
33530 Bassens

BASSENS

ÉCOLE ROSA BONHEUR

Scolaire

SENSIBILISATION ET ÉDUCATION

Agenda 21 Scolaire

Rue Fénelon/ rue Lafayette
33530 Bassens
E.Rbonheur.Bassens@ac-bordeaux.fr

BASSENS

BASSENS

Collectivité

ZÉRO FAMILLE ISOLÉES

Des ateliers socio-esthétiques

Mise en place d'ateliers bien-être de socio-esthétiques à destination des personnes âgées isolées (prendre soin de soi et de son image, retrouver une estime de soi, maintenir un lien social...)

42 Avenue Jean-Jaurès
33530 Bassens

LORMONT

COLLÈGE MICHEL MONTAIGNE

Scolaire

SENSIBILISATION ET ÉDUCATION

Pour une terre pleine de vie, une tête pleine de conscience

Réalisation d'un journal sur le développement durable et correspondance sur le même thème avec des jeunes algériens

Rue Michel Montaigne
33305 Lormont
ce.0331895f@ac-bordeaux.fr

LORMONT

AOGPE (ASSOCIATION DES ŒUVRES GIRONDINES ET PROTECTION DE L'ENFANCE)

Association

RÉDUCTION DU BUDGET ÉNERGÉTIQUE DES MÉNAGES

Entre solidarité sociale et habitat durable

Création d'un service spécifique d'accompagnement afin de maintenir, d'améliorer les conditions de vie en matière d'habitat des personnes précarisées. Sensibilisation des propriétaires à la rénovation selon des critères de développement durable.

4 allée René Cassagne 33305 Lormont
dg@aogpe.com

LORMONT

DRIVE FERMIER LORMONT

Association

100% BIO LOCAL POUR TOUS

Drive ferminer Lormont

Ouvert de 13h30 à 18h30

Domaine Valmon rue Sourbes
33310 Lormont

05 35 38 06 06

LORMONT

ÉCOLE CONDORCET

Scolaire

SENSIBILISATION ET ÉDUCATION

Agenda 21 Scolaire

Rue Valvert
33310 Lormont
E.JCondorcet.Lormont@ac-bordeaux.fr

LORMONT

LORMONT

Collectivité

DÉPLACEMENTS DOUX

Un Plan d'embellissement de la ville

Plan d'embellissement de la ville prenant en compte des objectifs de développement durable : Maintenance et amélioration de la qualité environnementale urbaine

1 rue André Dupin
33305 Lormont

LORMONT

ÉCOLE JEAN ROSTAND

Scolaire

SENSIBILISATION ET ÉDUCATION

Agenda 21 Scolaire

Rue Jean Lurçat
33305 Lormont
E.JRostand.Lormont@ac-bordeaux.fr

LORMONT

LORMONT

Collectivité

CONSOMMATION RESPONSABLE ET ÉCOGESTES

Un Plan d'embellissement de la ville

Plan d'embellissement de la ville prenant en compte des objectifs de développement durable : Maintenance et amélioration de la qualité environnementale urbaine

1 rue André Dupin
33305 Lormont

LORMONT

LYCÉE JACQUES BREL

Scolaire

SENSIBILISATION ET ÉDUCATION

Agenda 21 Scolaire

Rue Jean Lurçat
33305 Lormont
ce.0332441z@ac-bordeaux.fr

LORMONT

COLLÈGE MICHEL MONTAIGNE

Scolaire

SENSIBILISATION ET ÉDUCATION

Agenda 21 Scolaire

Rue Michel Montaigne
33310 Lormont

LORMONT

TERRA HUMANISTA

Association

CONSOMMATION RESPONSABLE ET ÉCOGESTES

Favorisation de l'épanouissement humain

Favoriser l'épanouissement par un développement respectueux de la nature et des personnes. Mise en place d'expérimentation de solutions écologiques, sociales et économiques

22 avenue de Paris
33310 Lormont

LORMONT

ASSOCIATION DIDEÉ

Association

DEMARCHE GLOBALE

L'Oasis de Carriet

Création et animation d'un jardin partagé au cœur du quartier Carriet (accompagnement vers l'autonomie, autoproduction, création de lien social, sensibilisation au jardinage «naturel»)

Esplanade François Mitterrand
33310 Lormont
ibongartz@asso-didee.org

MONTUSSAN

ALTERN ECO

Entreprise

**RÉDUCTION DU BUDGET ÉNERGÉTIQUE
DES MÉNAGES**

Développer l'éco-habitat

Promotion de l'éco-construction :
Information, conseil sur les différents
matériaux alternatifs.

11-13 Route de Taillefer Lieu dit La Poste
33450 Montussan

<http://altern-eco.com/>

YVRAC

SARL 3R CONCEPT

Entreprise

**CONSOMMATION RESPONSABLE ET
ÉCOGESTES**

3R concept « déchiquetage »

Solutions de collecte et de valorisation
de papiers de bureau usagés. destruc-
tion par un système de «micro-déchi-
quetage ».

3 Bis ZA du Grand Chemin
33370 Yvrac
contact@3rconcept.fr

**VOUS SOUHAITEZ MODIFIER OU
COMPLÉTER VOTRE FICHE INITIATIVE :**

[https://enquete.extra.gironde.fr/enquete/index.php/611692/
lang-fr](https://enquete.extra.gironde.fr/enquete/index.php/611692/lang-fr)

VOUS SOUHAITEZ QU'UNE DE VOS INITIATIVES SOIT RÉFÉRENCÉE :

[https://enquete.extra.gironde.fr/enquete/index.php/374666/
lang-fr](https://enquete.extra.gironde.fr/enquete/index.php/374666/lang-fr)

Répertoire des Agenda 21

AGENDA 21 D'AMBARÈS ET LAGRAVE

Place de la Victoire
33440 Ambarès et Lagrave
pierre.lefort@ville-ambaresetlagrave.fr

AGENDA 21 D'ARTIGUES PRÈS BORDEAUX

10 Avenue Desclaux
33370 Artigues Près Bordeaux
agenda21.artigues@fr.oleane.com

AGENDA 21 DE BASSENS

42 Avenue Jean-Jaurès
33530 Bassens
elodie.boude@ville-bassens.fr

AGENDA 21 DE CARBON BLANC

Avenue Vignau-Langlade
33564 Carbon Blanc
polecitoyennete@carbon-blanc.fr

AGENDA 21 DE FLOIRAC

6 Avenue Pasteur
33270 Floirac
environnement@ville-floirac33.fr

AGENDA 21 DE CENON

1 Avenue Carnot
33150 Cenon
Jeanchristophe.parciller@ville-cenon.fr

AGENDA 21 DE LA COMMUNAUTÉ DE COMMUNES DU CRÉONNAIS

4 rue Régano
33670 Créon
jeanne.etccherry@cc-creonnais.fr

AGENDA 21 DE LA TRENNE

1 AVENUE JEAN BALDE
33360 LATRESNE
05 57 97 02 70

AGENDA 21 DE LORMONT

Rue André Dupin
33305 Lormont
gaspard.detastes@ville-lormont.fr

Pôle territorial de solidarité

Graves

DÉCOUPAGE PAR CANTONS

LA BREDE

Cadaujac	p 78
La Brède	p 79
Léognan	p 79
Martillac	p 79
Saint Morillon	p 80

PESSAC 1

Canéjan	p 80
Cestas	p 81

PESSAC 2

Gradignan	p 81
-----------------	------

TALENCE

Talence	p 84
---------------	------

VILLENAVE D'ORNON

Villeneuve d'Ornon	p 86
Bègles	p 88
Pessac	p 92

LES INITIATIVES REPÉRÉES SUR LE PÔLE

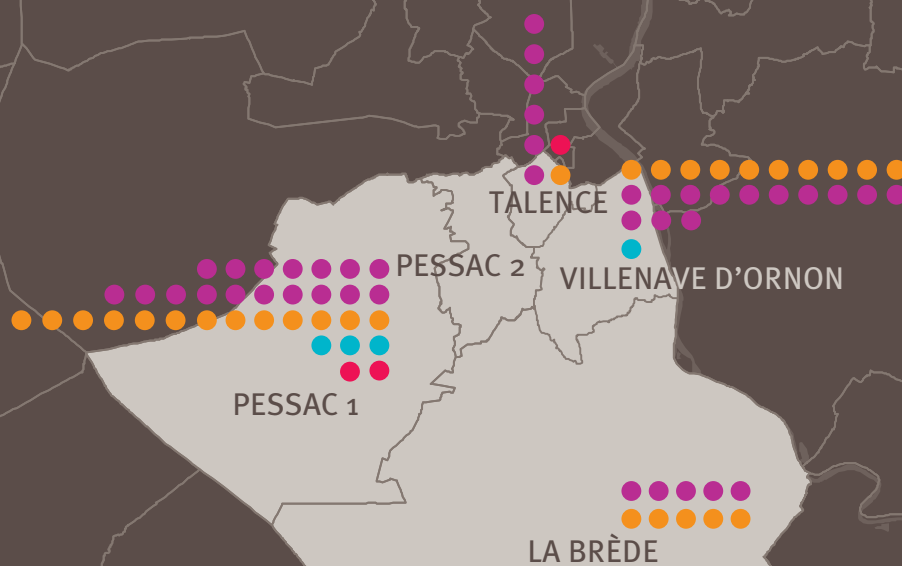

CADAUJAC

AMAP DE CADAUJAC

Association

100% BIO LOCAL POUR TOUS

AMAP

Légumes, œufs, fromage, volaille, viande, poisson, huîtres, bière, pâtisseries orientales, miel. Distribution le mercredi de 18h30 à 19h30 - salle n°3 (ou sous le préau) dans le parc du Château

33140 Cadaujac
amapcadaujac@yahoo.fr

<http://amapplus.over-blog.com/>

CADAUJAC

CADAUJAC

Collectivité

PARTICIPATION CITOYENNE

Communication pour l'Agenda 21

Communication sur le diagnostic de l'Agenda 21 et de la poursuite de la concertation avec la population (site internet, questionnaire, affiches...)

3 place de l'église
33140 Cadaujac
mairie@mairie-cadaujac.fr

CADAUJAC

CADAUJAC

Collectivité

AGENDA 21 LOCAL ET DÉMARCHE TERRITORIALE

Agenda 21 Territorial

3 Place de l'Eglise
33140 Cadaujac
mairie@mairie-cadaujac.fr

CADAUJAC

EVELYNE GUILHEM

Citoyen

CONSOMMATION RESPONSABLE ET ÉCOGESTES

Chambre chez l'habitant

Chambres écologiques et saines chez l'habitant. Eco-Rénovation et sensibilisation au développement durable (tri, proposition d'une alimentation saine, issus de producteurs locaux ou de commerce équitable, prêts de vélo...)

Port de Grima
33140 Cadaujac
bdgar1@free.fr

<http://jujotte.hsen.org>

LA BRÈDE

AMAP DU BAILLOT

Association

100% BIO LOCAL POUR TOUS

AMAP

Légumes. Distribution le jeudi de 18h30 à 19h30 à l'ancienne mairie

33650 La Brède
amapdubaillot@laposte.net

MARTILLAC

CDC DE MONTESQUIEU

Collectivité

ZÉRO DÉCHET

Zéro déchet dans les collectivités

Compostage des déchets verts issus des activités de la collectivité ainsi que des biodéchets du restaurant d'entreprises du site Montesquieu.

1 allée Jean Rostand
33650 Martillac
environnement@cc-montesquieu.fr

LÉOGNAN

AMAP PÊCHE DE VIGNE

Association

100% BIO LOCAL POUR TOUS

AMAP

Légumes, fruits, viandes, volaille, œufs, huitres, poisson, fromage, miel, huile, farine. Distribution le mercredi de 18h30 à 19h30 au chalet du Parc Forestier du Lac Bleu

33830 Léognan
pechedevigne@free.fr

<http://pechedevigne.free.fr/>

MARTILLAC

CDC DE MONTESQUIEU

Collectivité

AGENDA 21 LOCAL ET DÉMARCHE TERRITORIALE

Agenda 21 Territorial

1 allée Jean Rostand 3
33650 Martillac
contact@cc-montesquieu.fr

www.cc-montesquieu.fr/v2/index.php

MARTILLAC

CDC DE MONTESQUIEU

Collectivité

AGENDA 21 LOCAL ET DÉMARCHE TERRITORIALE

Préservation et protection des Zones Humides

Plan d'action pour la préservation, la valorisation des zones humides des bords de Garonne et pour la mise en place d'action en faveur du développement durable.

1 allée Jean Rostand
33650 Martillac
contact@[cc-montesquieu.fr](mailto:contact@cc-montesquieu.fr)

CANÉJAN

CANÉJAN

Collectivité

AGENDA 21 LOCAL ET DÉMARCHE TERRITORIALE

Agenda 21 Territorial

Allée de Poggio Mirteto
33610 Canéjan

SAINT MORILLON

AMAP LE PANIER DES VIGNES

Association

100% BIO LOCAL POUR TOUS

AMAP

Légumes, fruits, fromages brebis et chèvre, miel et pain d'épices, savons, œufs, tisanes, sirops et apéritifs à base de plantes, poisson, volailles, agneau, porc, veau. Distribution le mercredi de 18h30 à 19h30 au foyer du stade.

33650 Saint Morillon
isabelle.davy@cegetel.net

CANÉJAN

CANÉJAN

Collectivité

PARTICIPATION CITOYENNE

Un processus participatif

De nombreuses actions de sensibilisation et de mobilisation ont été conduites en interne, et en externe.

Allée de Poggio Mirteto
33610 Canéjan

CANÉJAN

CGI FORMATION (RÉSEAU FORMATION)

Entreprise

DÉPLACEMENTS DOUX

Conduite Économique Formation

Réseau Formation est un réseau national de formateurs indépendants à «la conduite économique» contribuant à réduire la consommation de carburant, les émissions de gaz à effet de serre et le taux d'accidents.

4 Voie Romaine
33610 Canéjan
contact@[reseau-formation.fr](mailto:contact@reseau-formation.fr)

www.reseau-formation.fr

GRADIGNAN

AMAP LA MAIN AUX PANIERS

Association

100% BIO LOCAL POUR TOUS

AMAP organisée par l'ENITA (Ecole Nationale d'Ingénieurs des Travaux Agricoles)

Légumes, œufs, fromage de chèvre, agneau, porc. Distribution le lundi de 18h à 19h30 dans une salle prêtée par la municipalité

Cours du Général de Gaulle
33170 Gradignan
lamainauxpaniers@laposte.net

CESTAS

COLLÈGE CANTELANE

Scolaire

SENSIBILISATION ET ÉDUCATION

Agenda 21 Scolaire

1 Chemin des Sources
33610 Cestas
ce.03323425@[ac-bordeaux.fr](mailto:ce.03323425@ac-bordeaux.fr)

<http://cantelande.over-blog.com/>

GRADIGNAN

AMAP LE CABAS

Association

100% BIO LOCAL POUR TOUS

AMAP

Légumes, fruits, œufs, fromage de chèvre, viandes, farine. Distribution le lundi de 18h à 19h30 au Château de l'Ermitage

Avenue Jean Larrieu
33170 Gradignan
contact@[lecabas33.fr](mailto:contact@lecabas33.fr)

GRADIGNAN

AMAP MALARTIC GRADIGNAN

Association

100% BIO LOCAL POUR TOUS

AMAP

Légumes, pain, viande, volailles. Distribution le mardi de 17h15 à 19h15 aux Château Malartic

58 boulevard de Malartic
33170 Gradignan
amapmalartic@free.fr

GRADIGNAN

DRIVE FERMIER GRADIGNAN

Association

100% BIO LOCAL POUR TOUS

Drive fermier

Drive fermier ouvert de 13h30 à 18h30

Campus Bordeaux Sciences Agro
33170 Gradignan

05 35 38 06 06

GRADIGNAN

CATHERINE SELLIER (AIDE MÉNAGÈRE)

Citoyen

SENSIBILISATION ET ÉDUCATION

Incitation aux comportements éco-citoyens

Sensibilisation aux comportements écocitoyens - Récupération de vêtements, de papiers, de déchets...

33170 Gradignan
cat.sellier@orange.fr

GRADIGNAN

EPICERIE SOCIALE ET SOLIDAIRE

Association

100% BIO LOCAL POUR TOUS

Epicerie sociale et solidaire

Epicerie sociale et solidaire

Château de l'Hermitage avenue Jean Larrieu
33170 Gradignan

05 56 87 41 07

GRADIGNAN

ICARE

Association

SENSIBILISATION ET ÉDUCATION

Sensibilisation à l'environnement par la découverte

Réalisation d'un jardin éducatif d'inspiration médiévale.

259 Cours du Général de Gaulle
33170 Gradignan
itinerancesculturelles@orange.fr

<http://itinerancesculturelles.asso.fr/2AE88ACC-94E2-4B96-95F8-8654C656E9CF.html>

GRADIGNAN

L'ARBRE À JOUER

Entreprise

ZÉRO DÉCHET

Récupération des gourdes de compotes

Mise en place d'une filière de récupération des gourdes de compotes

5 place des Augustins
33170 Gradignan
www.larbreajouer.com
larbreajouer@hotmail.fr

GRADIGNAN

ICARE

Association

SENSIBILISATION ET ÉDUCATION

Découverte et utilisation d'un jardin naturel : le parfum

Sensibiliser au patrimoine environnemental de proximité, matériel et immatériel, en créant un lien entre histoire, culture et nature. Le jardin permet de découvrir ce patrimoine.

259 Cours du Général de Gaulle
33170 Gradignan
itinerancesculturelles@orange.fr

<http://itinerancesculturelles.asso.fr/2AE88ACC-94E2-4B96-95F8-8654C656E9CF.html>

GRADIGNAN

LYCÉE LES GRAVES

Scolaire

SENSIBILISATION ET ÉDUCATION

Agenda 21 Scolaire

238 cours du Gal de Gaulle
33170 Gradignan
05 56 75 77 56

TALENCE

ASSOCIATION LOISIRS DES PETITS ROIS

Association

SENSIBILISATION ET ÉDUCATION

Les Petits Rois

Centre de loisir. Sensibilisation au développement durable à travers différentes activités pour les enfants (tri des déchets, création de potager...)

1 Allée des Petits Rois
33400 Talence
loisirsdespetitsrois@hotmail.fr

TALENCE

COLLÈGE VICTOR LOUIS

Scolaire

SENSIBILISATION ET ÉDUCATION

Agenda 21 Scolaire

52 avenue de Thouars
33400 Talence
ce.0332195g@ac-bordeaux.fr

TALENCE

CHU DE BORDEAUX

Établissement public

ZÉRO DÉCHETS

CHU contre le gaspillage alimentaire

Sensibilisation des professionnels du CHU sur le gaspillage alimentaire.

12 Rue Dubernat
33404 Talence Cedex
virginie.valentin@chu-bordeaux.fr
pierre-yves.koehrer@chu-bordeaux.fr
<http://www.chu-bordeaux.fr/>

TALENCE

ÉCOLE GAMBETTA

Scolaire

SENSIBILISATION ET ÉDUCATION

Agenda 21 Scolaire

Rue J. Iriquin
33400 Talence
E.Gambetta.Talence@ac-bordeaux.fr

TALENCE

ÉCOLE JULES MICHELET

Scolaire

SENSIBILISATION ET ÉDUCATION

Agenda 21 Scolaire

Rue Chateaubriand
33400 Talence
E.Gambetta.Talence@ac-bordeaux.fr

TALENCE

LES AMIS DE LA TERRE D'ESEINIAS

Association

DES ESPACES AGRICOLES PRÉSERVÉS

Eco-lieu Terre d'Eseinias

Projet de création d'un eco-lieu d'agriculture urbaine au sein de la métropole, recherche de terrain.

9, rue d'Alsace
33400 Talence
lesamis.delaterre.deseinias@gmail.com
www.terre-deseinias.org

TALENCE

FOYER SOCIO EDUCATIF DU COLLÈGE HENRI BRISSON

Scolaire

ZÉRO DÉCHETS

Défi anti gaspi

Le défi anti-gaspi ou campagne de sensibilisation au gaspillage alimentaire des élèves, personnel et parents d'élèves du collège Henri Brisson de Talence

15, rue Armand Leroi
33 400 Talence

TALENCE

LES PTITS CAGEOTS

Association

100% BIO LOCAL POUR TOUS

Des petits cageots pour une consommation responsable

Création d'un réseau de producteurs, livraison de produits alimentaires bio et locaux via un circuit court et mise en place d'une structure d'insertion professionnelle sur les postes de production.

137 Rue du 14 juillet
33400 Talence
yaiciali@voila.fr

www.lesptitscageots.fr

TALENCE

LYCÉE ALFRED KASTLER

Scolaire

SENSIBILISATION ET ÉDUCATION

Agenda 21 Scolaire

2 avenue de l'Université
33400 Talence

TALENCE

TALENCE

Collectivité

AGENDA 21 LOCAL ET DÉMARCHE TERRITORIALE

Agenda 21 Territorial

Hotel de ville

Rue du Professeur Arnozan
33400 Talence
ybenard@mairie-talence.fr

TALENCE

TALENCE

Collectivité

DÉPLACEMENTS DOUX

Promouvoir les transports alternatifs à la voiture

Pose régulière d'arceaux, étude de double sens cyclables / Appui aux pédibus, vélibus et transports collectifs / Favoriser le développement de l'Auto-partage

Rue du Professeur Arnozan
33400 Talence

VILLENAVE D'ORNON

AMAP LA RUCHE

Association

100% BIO LOCAL POUR TOUS

AMAP

Légumes. Distribution le vendredi de 18h45 à 20h à l'AREA à côté de l'école Jean-Jaurès

31 rue Léon Gambetta
33140 Villenave d'Ornon
amaplaruche@orange.fr

<https://www.facebook.com/AmapLa-RucheAVillenaveDornon>

VILLENAVE D'ORNON

AMAP LE PANIER DE MARJOLAINE

Association

100% BIO LOCAL POUR TOUS

AMAP Association de Marjolaine

Légumes. Distribution le mercredi de 18h30 à 19h30 de juin à octobre / le jeudi de 18h30 à 19h30 en juillet et août

12 rue du commandant Charcot
33140 Villenave d'Ornon
panierdemarjolaine@neuf.fr

VILLENAVE D'ORNON

ÉCOLE JEAN JAURÈS

Scolaire

SENSIBILISATION ET ÉDUCATION

comment préserver notre environnement proche?

Projet pédagogique autour de la préservation de l'environnement et des comportements éco-citoyens.

Rue Jean-Jacques Rousseau
33140 Villenave d'Ornon
zubisan@yahoo.fr

VILLENAVE D'ORNON

COLLÈGE PONT DE LA MAYE

Scolaire

SENSIBILISATION ET ÉDUCATION

Agenda 21 Scolaire

5 Allée du Commandant Moos
33140 Villenave d'Ornon
ce.0330132p@ac-bordeaux.fr

VILLENAVE D'ORNON

ÉCOLE JEAN MOULIN

Scolaire

SENSIBILISATION ET ÉDUCATION

Agenda 21 Scolaire

Chemin Gaston
33140 Villenave d'Ornon
E.JMoulin.VillenaveDOrnon@ac-bordeaux.fr

VILLENAVE D'ORNON

P'TIT POMME

Scolaire

ZÉRO DÉCHET

Mes parents trient, moi je joue !!

Atelier de jeux basé sur le recyclage.

2 rue Jean Bonnardel
33140 Villenave d'Ornon
ptit-pomme.association@9business.fr

VILLENAVE D'ORNON

VILLENAVE D'ORNON

Collectivité

RÉDUCTION DU BUDGET ÉNERGÉTIQUE DES MÉNAGES

Sensibilisation aux problématiques liées à l'énergie

Participation à la Journée de l'Énergie Positive et mise en place de permanences Info-énergie à destination des administrés.

Rue du professeur Calmette
33140 Villenave d'Ornon
mission.agenda21@mairie-villenedor-non.fr

VILLENAVE D'ORNON

VILLENAVE D'ORNON

Collectivité

AGENDA 21 LOCAL ET DÉMARCHE TERRITORIALE

Agenda 21 Territorial

Rue du professeur Calmette
33140 Villenave d'Ornon
mission.agenda21@mairie-villenedor-non.fr

VILLENAVE D'ORNON

VILLENAVE D'ORNON

Collectivité

100% DES ESPACES AGRICOLES PRÉSERVÉS

Espace Naturel Sensible

Plan de gestion de l'espace Naturel Sensible dans le cadre du projet «Métropole verte»

Rue du professeur Calmette
33140 Villenave d'Ornon
mission.agenda21@mairie-villenedor-non.fr

VILLENAVE D'ORNON

VILLENAVE D'ORNON

Collectivité

PARTICIPATION CITOYENNE

La démarche interne

Sensibilisation et mobilisation des agents autour de la démarche développement durable.

Rue du professeur Calmette
33140 Villenave d'Ornon
mission.agenda21@mairie-villenedor-non.fr

BÈGLES

ADAPEI

Association

100% BIO LOCAL POUR TOUS

Le buffet de Musonville Table Saine

Restauration d'entreprise ouvert au public : Sensibilisation, mise en place d'une restauration saine (produits bio, locaux...)

98, rue Alexis Labro
33130 Bègles
esat.begles@adapei33.com

www.adapei33.com/ESAT-Begles-10045.html

VILLENAVE D'ORNON

VILLENAVE D'ORNON

Collectivité

CONSOMMATION RESPONSABLE ET ÉCOGESTES

La Journée Mondiale des Zones Humides

Présentation des actions menées par la collectivité.

Rue du professeur Calmette
33140 Villenave d'Ornon
mission.agenda21@mairie-villenedor-non.fr

BÈGLES

ADAPEI

Association

ZÉRO PHYTO

Vers une suppression des produits phytosanitaires

Gestion différenciée des espaces verts, suppression des produits phytosanitaires.

98, rue Alexis Labro
33130 Bègles
esat.begles@adapei33.com

www.adapei33.com/ESAT-Begles-10045.html

BÈGLES

ADAPEI

Association

SENSIBILISATION ET ÉDUCATION

Prestation de nettoyage sain et écologique

Mise en place d'un nettoyage sain et écologique. Communication et sensibilisation des clients, diagnostic et ateliers de travail.

98, rue Alexis Labro
33130 Bègles
esat.begles@adapei33.com

www.adapei33.com/ESAT-Begles-10045.html

BÈGLES

BÈGLES

Collectivité

MAÎTRISE DES CONSOMMATIONS EN EAU

Réalisation du bassin de phytoremédiation

Mise en œuvre d'un système de déchloration de l'eau de la piscine via un bassin de phytoremédiation, pour ne pas rejeter de l'eau chlorée dans le réseau d'eau pluviale.

77 rue Calixte Camelle
33130 Bègles
A.Minicki@mairie-begles.fr

BÈGLES

AMAP DE BÈGLES

Association

100% BIO LOCAL POUR TOUS

AMAP

Légumes, pain, produits laitiers, gâteaux. Distribution le mardi de 19h à 20h - Centre social et culturel de l'Estey

20 rue Pierre et Marie Curie
33130 Bègles
amapdebegles@gmail.com

<http://amapdebegles.blogspot.fr/>

BÈGLES

VILLE DE BÈGLES

Collectivité

100% ESPACES AGRICOLES PROTÉGÉS

Jardins partagés et maraîchages

Création d'un réseau de jardins partagés et projet d'installation de maîchers «urbains».

77 rue Calixte Camelle
33130 Bègles
a.minicki@mairie-begles.fr
www.mairie-begles.fr

BÈGLES

BÈGLES

Collectivité

AGENDA 21 LOCAL ET DÉMARCHE TERRITORIALE

Agenda 21 Territorial

77 rue Calixte Camelle
33130 Bègles
A.Minicki@mairie-begles.fr

BÈGLES

CRYOBOIS

Entreprise

CONSOMMATION RESPONSABLE ET ÉCOGESTES

Cryobois

Traitement en chambre froide de meubles et objets d'art contre les insectes xylophages afin de diminuer l'utilisation de produits biocides

80 bis Bld. Jean-Jacques Bosc
33130 Bègles
contact@cryobois.fr

www.cryobois.fr/

BÈGLES

COCCINELLE ET CIE

Association

100% BIO LOCAL POUR TOUS

AMAP

Légumes, pain, farine, poissons, huitres, viande bovine, produits laitiers. Distribution le mardi soir à la Maison de retraite Manon Cormier

58 avenue du Maréchal de Lattre de Tassigny
33130 Bègles
amap3,begles@gmail.com

BÈGLES

ÉCOLE JOLIOT CURIE

Scolaire

SENSIBILISATION ET ÉDUCATION

Agenda 21 Scolaire

14 Rue I. et F. Joliot Curie
33130 Bègles
E.Joliot-Curie.Begles@ac-bordeaux.fr

BÈGLES

EVA

Association

SENSIBILISATION ET ÉDUCATION

Prévention des risques liés à l'alcool

Lutte contre les accidents liés à l'alcool au volant en proposant un accompagnement ou un raccompagnement à domicile

109 Quai Wilson
33130 Bègles
contact@associationeva.fr

www.associationeva.fr

BÈGLES

LES SANGLIERS SONT LÂCHÉS

Association

CONSOMMATION RESPONSABLE ET ÉCOGESTES

Organisation de d'éco-manifestations responsables

Organisation et production responsables d'évènement à caractère culturel et social.

22 Rue Terre neuve
33130 Bègles
terresneuves.carole@gmail.com

BÈGLES

L'EPHÉMÈRE

Association

DEMARCHE GLOBALE

Création de jardins et poulaillers partagés

Création par les habitants d'un jardin et poulailler partagées afin de transmettre les notions de collectif, de biodiversité, de responsabilité climatique et d'alimentation saine.

19 rue du général Faidherbe
33130 Bègles
jardinlephemere@gmail.com
<https://www.facebook.com/jardinlephemere>

BÈGLES

LYCÉE ÉMILE COMBES

Scolaire

SENSIBILISATION ET ÉDUCATION

Agenda 21 Scolaie

23 rue Émile Combes
33130 Bègles

webetab.ac-bordeaux.fr/Etablissement/LpECombesBegles/

BÈGLES

RDV Bio

Association

100% BIO LOCAL POUR TOUS

AMAP

Légumes, pain, œufs, produits laitiers, volailles, viandes. Distribution le mardi de 18h30 à 20h - cour de l'école Paul Langevin

33130 Bègles
contact@rdvbio.org

www.rdvbio.org/

PESSAC

AMAP TERRE D'ADÈLES

Association

100% BIO LOCAL POUR TOUS

AMAP

Légumes, fruits, volailles, œufs, fromages, viande, poisson, vin. Distribution le vendredi 19h30 à 19h30 (de novembre à mai) au Centre Social de Saige / le vendredi (en été) 18h à 19h au Jardin d'Adèles au 36 avenue Magellan

33600 Pessac
terredadeles@free.fr

PESSAC

ASSOCIATION POUR LA GESTION DU PLIE DES SOURCES

Association

AGENDA 21 ET DÉMARCHE TERRITORIALE

PLIE des sources

Mettre en œuvre et développer la clause d'insertion dans les marchés publics à l'échelle du territoire du PLIE des Sources. Favoriser l'insertion professionnelle et sensibiliser les entreprises sur leur responsabilité écocitoyennes.

28 avenue Gustave Eiffel 33600 Pessac
pliedessources@orange.fr
www.plieleessources.fr

PESSAC

CLUB DES ENTREPRISES

Association

DÉPLACEMENTS DOUX

Développement de l'éco-mobilité

Création d'un plan de Déplacement des Entreprises à Pessac.

2 Allée du Doyen Georges Brus
33600 Pessac
contact@club-entreprises-pessac.fr

PESSAC

COLLÈGE ALOUETTE

Scolaire

MAÎTRISE DES CONSOMMATIONS EN EAU

L'eau dans tous ses États

Éducation au développement durable (sensibilisation au patrimoine «eau», responsabilité de chacun, implication via l'écriture, la réalisation d'un film, débats...)

1 Avenue Pierre de Coubertin
33600 Pessac
ce.0331623k@ac-bordeaux.fr

GIRONDE

DÉPARTEMENT DE LA GIRONDE

Association

PARTICIPATION CITOYENNE

Guide d'outillage : La participation citoyenne

Ce guide a pour objectif de dessiner des pistes de réflexion et quelques clés sur la mise en oeuvre des dispositifs participatifs. Il est le résultat de 10 ans d'expériences dans le cadre des projets inscrits en Agenda 21 de la Gironde

Esplanade Charles de Gaulle
33000 Bordeaux
s.keiff@gironde.fr

PESSAC

COLLÈGE ALOUETTE

Scolaire

SENSIBILISATION ET ÉDUCATION

Agenda 21 Scolaire

1 avenue Pierre de Coubertin
33600 Pessac
ce.0331623k@ac-bordeaux.fr

PESSAC

COOP DE FRANCE - AQUITAINE

Association

DÉMARCHE GLOBALE

Pour une filière agricole et agroalimentaire durable

Programme 3D (Destination Développement Durable) avec pour vocation l'accompagnement des coopératives agricoles et des industries agroalimentaires sur la voie du développement durable.

3 Rue Léonard de Vinci
33600 Pessac

05 56 00 78 60

PESSAC

ÉCOLE GEORGES LEYGUES

Scolaire

SENSIBILISATION ET ÉDUCATION

Agenda 21 scolaire

Éducation au développement durable
(tri des déchets, éco mobilité, acceptation des handicapés physiques...)

Avenue de la châtaignerie
33600 Pessac
E.Gleygues.Pessac@bordeaux.fr

PESSAC

ÉCOLE JEAN CORDIER

Scolaire

SENSIBILISATION ET ÉDUCATION

Eco-Ecole : Une école citoyenne

Éducation au développement durable
en école maternelle (économies
d'énergie, recyclage et tri des déchets,
réalisation de jeux autour de l'écologie,
récupération d'eau de pluie...)

28 Rue George Bizet
33600 Pessac

PESSAC

ÉCOLE GEORGES LEYGUES

Scolaire

SENSIBILISATION ET ÉDUCATION

Agenda 21 Scolaire

Avenue Châtaigneraie
33600 Pessac
E.Gleygues.Pessac@bordeaux.fr

PESSAC

ESAT PESSAC MAGELLAN

Entreprise

100% BIO LOCAL POUR TOUS

Légumerie

Projet de création d'une légumerie.

9 rue Claude Chappe
33600 Pessac
esat.pessacmagellan@adapei33.com

PESSAC

LYCÉE LE CORBUSIER

Scolaire

SENSIBILISATION ET ÉDUCATION

Agenda 21 Scolaire

7 allée Philadelphie de Gerde
33600 Pessac
viesco.lecorbusier@ac-bordeaux.fr

PESSAC

MANDORA

Association

CONSOMMATION RESPONSABLE ET ÉCOGESTES

Animasia

Voyagez au coeur de l'Asie grâce à des événements dédiés aux cultures asiatiques (projections cinématographiques, conférences, ateliers...). Consommation responsable, tri des déchets...

33600 Pessac
damien.b@asso-mandora.com

PESSAC

LYCÉE PAPE CLÉMENT

Scolaire

SENSIBILISATION ET ÉDUCATION

Agenda 21 Scolaire

rue Léo Lagrange
33600 Pessac
05 57 26 63 00

PESSAC

PESSAC

Collectivité

DÉMARCHE GLOBALE

Plan climat Énergie Territorial

Mise en œuvre du Plan Climat Energie Territorial de la ville de Pessac

Place de 5ème République
33600 Pessac
accueil-agenda21@mairie-pessac.fr

PESSAC

PESSAC

Collectivité

RÉDUCTION DU BUDGET ÉNERGÉTIQUE DES MÉNAGES

Ateliers économes pour la Réduction du budget énergétique des ménages : l'atelier économe

Engagement d'un panel d'habitants à travers une charte (Suivi d'ateliers de sensibilisation aux gestes économes, kit de matériel économe, suivi de leurs consommations mensuelles...)

Place de 5ème République
33600 Pessac
accueil-agenda21@mairie-pessac.fr

PESSAC

PESSAC

Collectivité

100% BIO LOCAL POUR TOUS

Développement des jardins partagés

Développement de « jardins partagés » (jardins familiaux, pédagogiques, d'insertion, scolaires, jardin d'Adèles...) comme espaces de développement humain et de lien social, de sensibilisation à l'environnement, de formation aux pratiques bio...

Place de 5ème République
33600 Pessac
accueil-agenda21@mairie-pessac.fr

PESSAC

PESSAC

Collectivité

100% RENOUVELABLE

Analyse pour la création d'une unité de méthanisation

Le tout dans le cadre d'un futur pôle technique municipal

Esplanade Charles de Gaulle
33600 Pessac
accueil-agenda21@mairie-pessac.fr

PESSAC

PESSAC

Collectivité

ZÉRO PHYTO

Le développement durable au sein du service espaces verts

Pratiques de développement durable au sein des services espaces verts. Préservation et revalorisation des ressources naturelles. Sensibilisation au développement durable (manifestation grand public, valorisation des déchets, suivi des compteurs d'arrosage...)

Place de 5ème République
33600 Pessac
accueil-agenda21@mairie-pessac.fr

PESSAC

PESSAC

Collectivité

ZÉRO PHYTO

Objectif Zéro pesticide

Réduction de 90 % de l'utilisation de produits phytosanitaires, gestion différenciée des espaces verts et formation des agents.

Place de 5ème République
33600 Pessac
accueil-agenda21@mairie-pessac.fr

PESSAC

PESSAC

Collectivité

PARTICIPATION CITOYENNE

Projet Pessacais de Solidarité

Volonté de renforcer la prise en compte des publics les plus fragiles, de favoriser l'égalité de chances (accès à l'emploi, aux soins, au logement, à la culture....) Mise en place d'une démarche globale de développement social et de participation citoyenne

Place de 5ème République
33600 Pessac
courrier@mairie-pessac.fr

PESSAC

PESSAC

Collectivité

AGENDA 21 LOCAL ET DÉMARCHE TERRITORIALE

Agenda 21 Territorial

Place de la 5ème République
33600 Pessac
accueil-agenda21@mairie-pessac.fr

PESSAC

PESSAC

Collectivité

SENSIBILISATION ET ÉDUCATION

Le développement durable au sein du service espace verts

Pratiques de développement durable au sein des services espaces verts. Préservation et revalorisation des ressources naturelles. Sensibilisation au développement durable (manifestation grand public, valorisation des déchets, suivi des compteurs d'arrosage...)

Place de 5ème République
33600 Pessac
courrier@mairie-pessac.fr

PESSAC

PESSAC

Collectivité

SENSIBILISATION ET ÉDUCATION

Chantiers éducatifs

Activités de production de biens ou de services réalisées par un groupe de jeunes de 14 à 25 ans. Le Chantier Éducatif est une démarche globale d'insertion par l'activité économique.

Place de 5ème République
33600 Pessac
courrier@mairie-pessac.fr

PESSAC

PESSAC

Collectivité

CONSOMMATION RESPONSABLE ET ÉCOGESTES

Vibrations urbaines

Initiation d'une démarche éco-responsable afin de protéger l'environnement, renforcer les solidarités.... Diminuer l'utilisation de groupes électrogènes, stand de sensibilisation, prise en compte des PMR... Durée événement: 10 jours Nombre de festivaliers: 15000

33600 Pessac
www.vibrations-urbaines.net

PESSAC

PESSAC

Collectivité

CONSOMMATION RESPONSABLE ET ÉCOGESTES

Printemps/Automne du Bourgaillh

Le Printemps a pour thématique le jardin, l'automne traite de l'arbre et du bois matériaux. Toilettes sèches compostées sur place, vaisselle compostable, gestion et tri des déchets Durée événement : 2 x 2 jours Nombre de festivaliers : ~10 000 et ~ 6 000

33600 Pessac
www.bourgaillh-pessac.fr
accueil-agenda21@mairie-pessac.fr

PESSAC

PESSAC

Collectivité

CONSOMMATION RESPONSABLE ET ÉCOGESTES

Eco-quartier du Lartigon et rénovation durable du quartier Arago

Création de l'éco-quartier du Lartigon et rénovation durable du quartier Arago : Lutte contre l'étalement urbain, mixité sociale et fonctionnelle, concertation des habitants, construction de bâtiments BBC, adoption d'un référentiel aménagement durable...

Place de 5ème République
33600 Pessac
courrier@mairie-pessac.fr

PESSAC

PESSAC

Collectivité

CONSOMMATION RESPONSABLE ET ÉCOGESTES

Élaboration d'un Plan Municipal pour des achats responsables

Développement d'une démarche globale pour des achats responsables. Réalisation d'un audit complet de sa politique et de son organisation achats permettant la formalisation et la diffusion d'une procédure éco-achats.

Place de 5ème République
33600 Pessac
accueil-agenda21@mairie-pessac.fr

PESSAC

TERRE D'ADÈLES

Association

DEMARCHE GLOBALE

Pour une alimentation locale et de qualité pour tous

10 ans d'engagement citoyen pour une alimentation locale et de qualité pour tous (auto-production, circuits courts, couveuse agricole, SEL, ateliers cuisine bio locale, formation, formation jardinage...).

19 avenue Pierre Wiehn
33600 Pessac
secretaire@terredadeles.org
www.terredadeles.org

PESSAC

PESSAC RUGBY

Association

CONSOMMATION RESPONSABLE ET ÉCOGESTES

Génération Ovale

Manifestations familiales inscrites dans une démarche responsable autour du rugby

20 avenue Marc Desbats
33600 Pessac
pessac.rugby@free.fr
www.pessacrugby.fr

PESSAC

TERRE D'ADÈLES

Association

100% BIO LOCAL POUR TOUS

Valorisation des jardins partagés

Association pour le Développement des Échanges Locaux Équitables et Solidaires. Mise en place de jardins partagés et de circuits courts

19 Avenue Pierre Wiehn
33600 Pessac
secretaire@terredadeles.org

PESSAC

UNIVERSITÉ DE BORDEAUX 3

Scolaire

SENSIBILISATION ET ÉDUCATION

Nettoyage écologique à l'université

Sensibilisation des agents, état des lieux et introduction des critères sanitaires et environnementaux pour un nettoyage écologique

19 Esplanade des Antilles

33607 Pessac

Veronique.Capseta-Palleja@u-bordeaux3.fr

PESSAC

UNIVERSITÉ MONTESQUIEU

Scolaire

SENSIBILISATION ET ÉDUCATION

Agenda 21 d'Université

19 Esplanade des Antilles

33600 Pessac

Veronique.Capseta-Palleja@u-bordeaux3.fr

**VOUS SOUHAITEZ MODIFIER OU
COMPLÉTER VOTRE FICHE INITIATIVE :**

<https://enquete.extra.gironde.fr/enquete/index.php/611692/lang-fr>

VOUS SOUHAITEZ QU'UNE DE VOS INITIATIVES SOIT RÉFÉRENCÉE :

<https://enquete.extra.gironde.fr/enquete/index.php/374666/lang-fr>



Répertoire des agendas 21

AGENDA 21 DE BÈGLES

77 rue Calixte Camelle
33130 Bègles
A.Minicki@mairie-begles.fr

AGENDA 21 DE CADAUJAC

3 Place de l'Eglise
33140 Cadaujac
mairie@mairie-cadaujac.fr

AGENDA 21 DE CANÉJAN

Allée de Poggio Mirteto
33610 Canéjan
agenda21@canejan.fr

**AGENDA 21 DE LA COMMUNAUTÉ
DE COMMUNES DE MONTESQUIEU**

1 allée Jean Rostand 3
33650 Martillac
contact@cc-montesquieu.fr
cc-montesquieu.fr/v2/index.php

AGENDA 21 DE GRADIGNAN

Château Laurenzane
33173 Gradignan
ctalon@ville-gradignan.fr

AGENDA 21 DE PESSAC

Place de la 5ème République
33600 Pessac
accueil-agenda21@mairie-pessac.fr

AGENDA 21 DE TALENCE

Rue du Professeur Arnozan
33400 Talence
ybenard@mairie-talence.fr

AGENDA 21 DE VILLENAVE D'ORNON

Rue du professeur Calmette
33140 Villenave d'Ornon
mission.agenda21@mairie-villenave-dornon.fr



Pôle territorial de solidarité

Porte du Médoc

DÉCOUPAGE PAR CANTONS

LE BOUSCAT

Bruges p 104
Le Bouscat p 104

LES PORTES DU MEDOC

Blanquefort p 107
Eysines p 111
Parempuyre p 114

MERIGNAC 1

Le Haillan p 115

MERIGNAC 2

Martignas sur Jalle p 115
Saint Jean d'Ilac p 116

SAINT MEDARD EN JALLES

Le Taillan Médoc p 117
Saint Aubin de Médoc p 118
Saint Médard en Jalles p 118

Mérignac p 120

LES INITIATIVES REPÉRÉES SUR LE PÔLE

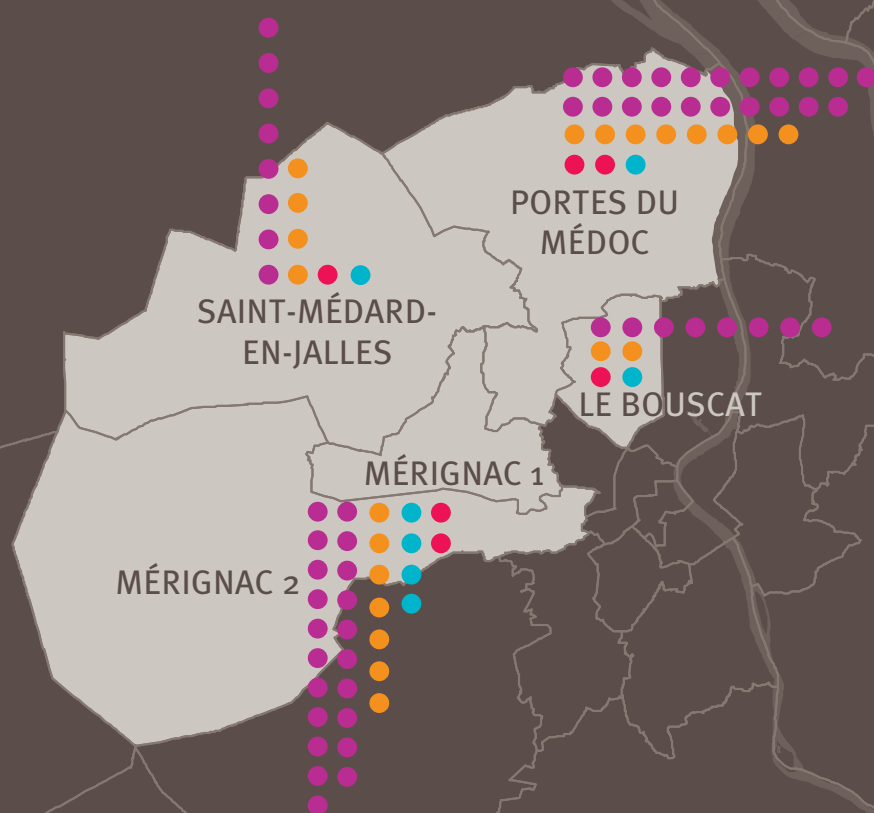

BRUGES

AMAP BRUGES-LE BOUSCAT

Association

100% BIO LOCAL POUR TOUS

AMAP

Légumes, pommes, œufs, fromage de chèvre, viande, poisson, miel. Distribution le lundi de 18h30 à 19h30 dans la salle n°7 de la Maison des Associations

6 place de l'Eglise
33520 Bruges
selaur@orange.fr

LE BOUSCAT

AIR ET PULVÉRISATION

Entreprise

CONSOMMATION RESPONSABLE ET ÉCOGESTES

Zéro déchet peintures et solvants

Invention d'un procédé permettant de réduire les déchets de peinture par 9.

80 avenue Lakanal
33110 Le Bouscat
air.pulverisation@wanadoo.fr
<http://www.air-pulverisation.com>

BRUGES

AU JARDIN DE FOURCHEBÊCHE

Association

DEMARCHE GLOBALE

Jardin associatif accueillant un public en désinsertion

Accueil d'adultes handicapés psychiques dans un jardin partagé, permettant de proposer une activité en milieu ordinaire à visée thérapeutique.

12 avenue Jean Jaurès
33320 Bruges
garcia.monique@gmail.com
www.fourchebeche.fr

LE BOUSCAT

COLLÈGE AUSONE

Scolaire

SENSIBILISATION ET ÉDUCATION

Agenda 21 Scolaire

69 Avenue Ausone
33492 Le Bouscat
ce.0331669k@ac-bordeaux.fr

LE BOUSCAT

ÉCOLE SAINTE ANNE

Scolaire

SENSIBILISATION ET ÉDUCATION

Agenda 21 Scolaire

318 avenue de la Libération
33110 Le Bouscat

LE BOUSCAT

LE BOUSCAT

Collectivité

DÉPLACEMENTS DOUX

Élaboration d'un plan cyclable innovant

Programme d'aménagement en faveur des déplacements cyclables et des modes de déplacement doux

Place Gambetta
33491 Le Bouscat

LE BOUSCAT

LA BOU-SOL'

Association

100% BIO LOCAL POUR TOUS

Epicerie sociale et solidaire

Epicerie sociale et solidaire

3 rue Bonnaous
33110 Le Bouscat

05 56 02 68 79

LE BOUSCAT

LE BOUSCAT

Collectivité

AGENDA 21 LOCAL ET DÉMARCHE TERRITORIALE

Agenda 21 Territorial

Place Gambetta
33491 Le Bouscat
s.faucon@mairie-le-bouscat.fr

LE BOUSCAT

LE BOUSCAT

Collectivité

CONSOMMATION RESPONSABLE ET ÉCOGESTES

Le Salon du livre jeunesse 2010

Ecocommunication, utilisation des véhicules propres de la ville (GNV), Parking à vélo, Buffet responsable... Durée de l'évènement : 2 jours

33491 Le Bouscat
www.mairie-le-bouscat.fr

LE BOUSCAT

LE BOUSCAT

Collectivité

CONSOMMATION RESPONSABLE ET ÉCOGESTES

Manifestations responsables

Adoption d'une charte des cocktails durables et mise en œuvre progressive d'actions favorisant l'éco-responsabilité des organisateurs et du public

Place Gambetta
33491 Le Bouscat
s.faucon@mairie-le-bouscat.fr

LE BOUSCAT

LE BOUSCAT

Collectivité

CONSOMMATION RESPONSABLE ET ÉCOGESTES

Le salon de la vie locale

Papiers PEFC, écocommunication, utilisation des véhicules propres de la ville (GNV), Parking à vélo, Buffet responsable, recyclage et tri des déchets... Durée de l'évènement : une soirée 17h30 – 20h00

33491 Le Bouscat
www.mairie-le-bouscat.fr

LE BOUSCAT

LE BOUSCAT

Collectivité

CONSOMMATION RESPONSABLE ET ÉCOGESTES

Aménagement d'une aire de jeux (la Chêneraie) pour enfants

Aire de jeux entièrement durable (bois naturel non traité, pas de peinture, sol en écorces de pins, accessibilité pour tous...)

Place Gambetta
33491 Le Bouscat
s.faucon@mairie-le-bouscat.fr

LE BOUSCAT

LE BOUSCAT

Collectivité

FACTEUR 4

Bilan Carbone

La chasse aux émissions de gaz à effet de serre dans la restauration collective

Place Gambetta
33110 Bouscat
s.faucon@mairie-le-bouscat.fr

BLANQUEFORT

BLANQUEFORT

Collectivité

ZÉRO PHYTO

Réduction du désherbage chimique des trottoirs

Réduction du désherbage chimique des trottoirs et remplacement par un désherbage manuel. Sensibilisation et réflexion sur l'utilisation de produits phytosanitaires dans les lotissements, les parcs municipaux...

12 Rue Dupaty
33290 Blanquefort
Axel.Crepey@ville-blanquefort.fr

BLANQUEFORT

ASSOCIATION LA PASSERELLE

Association

100% BIO LOCAL POUR TOUS

Epicerie sociale et solidaire

Epicerie sociale et solidaire

2 rue Georges Mandel
33290 Blanquefort

05 56 35 45 00

BLANQUEFORT

BLANQUEFORT

Collectivité

AGENDA 21 LOCAL ET DÉMARCHE TERRITORIALE

Agenda 21 Territorial

12 Rue Dupaty
33290 Blanquefort
Axel.Crepey@ville-blanquefort.fr

BLANQUEFORT

BLANQUEFORT

Collectivité

AGENDA 21 LOCAL ET DÉMARCHE TERRITORIALE

Agenda 21 de centres de loisirs

Les 3 centres de loisirs ont développé leur propre agenda 21 de centres. Ils sont de véritables relais d'information, de sensibilisation auprès des écoles (accompagnements de projets, participation aux comités de pilotage...)

12 Rue Dupaty
33290 Blanquefort
Axel.Crepey@ville-blanquefort.fr

BLANQUEFORT

BLANQUEFORT

Collectivité

PARTICIPATION CITOYENNE

Favoriser les déplacements doux

Charte des sentiers de randonnée «Des rêves en marche». Conçue via la participation citoyenne des habitants

12 Rue Dupaty
33290 Blanquefort
Axel.Crepey@ville-blanquefort.fr

BLANQUEFORT

BLANQUEFORT

Collectivité

AGENDA 21 LOCAL ET DÉMARCHE TERRITORIALE

Nature et paysage comme éléments fondateurs du nouveau PLU

Recensement des espaces naturels, agricoles, forestiers et parcs existants sur la commune pour, ensuite, définir leur place dans un projet de territoire. Étude sur les espaces intra-urbains (espaces verts de lotissements, équipements publics...)

12 Rue Dupaty
33290 Blanquefort
Axel.Crepey@ville-blanquefort.fr

BLANQUEFORT

BLANQUEFORT

Collectivité

PARTICIPATION CITOYENNE

Des ateliers participatifs

Création de différents ateliers afin de mettre en œuvre le 1^{er} plan d'action et réfléchir au prochain (atelier « agriculture et alimentation », « sentiers de randonnée », « éco-manifestations »...)

12 Rue Dupaty
33290 Blanquefort
Axel.Crepey@ville-blanquefort.fr

BLANQUEFORT

BLANQUEFORT

Collectivité

SENSIBILISATION ET ÉDUCATION

Les «éco-ambassadeurs municipaux»

Noyau d'une trentaine d'agents volontaires, les «éco-ambassadeurs municipaux», afin de sensibiliser les agents municipaux et rechercher des solutions. (réduction des consommations de papier, déplacements professionnels...)

12 Rue Dupaty
33290 Blanquefort
Axel.Crepey@ville-blanquefort.fr

BLANQUEFORT

AMAPLANÈTE BLANQUEFORT

Association

100% BIO LOCAL POUR TOUS

AMAPlanète Blanquefort

Légumes, fruits, volailles, viandes, poisson, huitres, fromages, miel. Distribution le jeudi de 18h45 à 19h45 salle Corbeil 3

12 Rue Dupaty
33290 Blanquefort
amapblanquefort@yahoo.fr

BLANQUEFORT

BLANQUEFORT

Collectivité

CONSOMMATION RESPONSABLE ET ÉCOGESTES

Échappée Belle

Tri des déchets, incitation à l'utilisation de produits bio, équitables, de saison et locaux, stand de sensibilisation...
Durée événement : 5 jours / Nombre de festivaliers : Plus de 10 000

Parc de Fongravey
33290 Blanquefort

BLANQUEFORT

BORIS VERHAEGHE

Citoyen

100% BIO LOCAL POUR TOUS

Manger sain à l'école

Création d'un site internet : Manger sain à l'école (site de ressources et outils pour une restauration collective saine et responsable).

33 290 Blanquefort
www.mangersainalecole.org

BLANQUEFORT

CENTRE DÉPARTEMENTAL DE FORMATION D'APPRENTIS AGRICOLES

Scolaire

SENSIBILISATION ET ÉDUCATION

Agir ensemble pour un monde solidaire

Éducation au développement durable

84 Avenue du Général de Gaulle
33294 Blanquefort
epl.bordeaux-gironde@educagri.fr
www.formagri33.com

BLANQUEFORT

COLLÈGE SAINT JOSEPH

Scolaire

SENSIBILISATION ET ÉDUCATION

Agenda 21 Scolaire

12 Avenue du 8Mai
33290 Blanquefort
05 56 95 54 30

BLANQUEFORT

COLLÈGE EMMANUEL DUPATY

Scolaire

SENSIBILISATION ET ÉDUCATION

Agenda 21 Scolaire

28 rue Mal de Lattre de Tassigny
33290 Blanquefort
ce.0331754c@ac-bordeaux.fr

BLANQUEFORT

ÉCOLE SATURNE

Scolaire

SENSIBILISATION ET ÉDUCATION

Agenda 21 Scolaire

Rue Lestaing
33290 Blanquefort
e.saturne.blanquefort@ac-bordeaux.fr

BLANQUEFORT

ECO ACTEURS

Association

100% BIO LOCAL POUR TOUS

Diagnostic alimentaire

Diagnostic alimentaire du centre d'hébergement touristique OTELLIA, pour un approvisionnement et une consommation responsable

67 rue de Maurian
33290 Blanquefort
ecoacteurs@ecoacteursenmedoc.fr
www.ecoacteursenmedoc.fr

BLANQUEFORT

ESB INDIANS ARC

Association

CONSOMMATION RESPONSABLE ET ÉCOGESTES

Championnat de France de tir à l'arc parcours Nature

Gobelets et assiettes réutilisables, écocommunication, accessibilité aux PMR, partenaires locaux, promotion des TC, gestion et tri des déchets Durée de l'évènement : 3 jours Nombre de participants : 600 sportifs, 60 bénévoles, 30 arbitres

Parc de Fongravey et Domaine de Tanaïs
33290 Blanquefort
www.indiansarc.fr

BLANQUEFORT

ESB INDIANS ARC

Association

CONSOMMATION RESPONSABLE ET ÉCOGESTES

Rencontre internationale de tir à l'arc sur cible 3D

Manifestation responsable, promotion du covoiturage, des TC, du vélo, favoriser les échanges intergénérationnels, restauration locale et de saison... 270 festivaliers sur 2 jours

Parc de Fongravey et Domaine de Tanaïs
33290 Blanquefort
www.indiansarc.fr

BLANQUEFORT

JARDIN DES SENS

Association

100% BIO LOCAL POUR TOUS

Jardin partagé

Création et animation d'un jardin partagé.

4 rue Georges Guynemer
33290 Blanquefort
j-d-s33@hotmail.com

BLANQUEFORT

LYCÉE AGRO-VITICOLE

Scolaire

SENSIBILISATION ET ÉDUCATION

Agenda 21 Scolaire

84, avenue du Général de Gaulle
33295 Blanquefort
epl.bordeaux-gironde@educagri.fr
www.formagri33.com

BLANQUEFORT

MEDULI NATURE ET INFO PLANÈTE

Association

CONSOMMATION RESPONSABLE ET ÉCOGESTES

Jour de récup

Ecocommunication, matériaux de récupération, restauration éco-responsable et locale, vaisselle réutilisables, tri et valorisation des déchets... Durée de l'évènement : 1 jour / Nombre de festivaliers : 400 à 500 personnes

Allées de Carpinet
33290 Blanquefort
contact@medulnature.org

BLANQUEFORT

MÉDULI NATURE

Association

CONSOMMATION RESPONSABLE ET ÉCOGESTES

En route vers un festival éco-responsable

Accompagnement pour l'organisation de manifestations éco-responsables, sensibilisation et protection de l'environnement.

8 Rue Raymond Vallet
33290 Blanquefort
contact@medulnature.org

EYSINES

AMAP PAPILLE-EYSINE

Association

100% BIO LOCAL POUR TOUS

AMAP papille-Eysine

Légumes, fruits de saison, pommes, kiwis, volaille, vianges (agneau, bœuf, veau), poisson, fromage de chèvre, œufs, miel. Distribution le mercredi de 18h30 à 19h30 à la salle de la Grange du Château Lescombes

Château Lescombes
33327 Eysines
amapapilleysines@gmail.com

EYSINES

DRIVE FERMIER EYSINES

Association

100% BIO LOCAL POUR TOUS

Drive fermier

Drive fermier ouvert de 13h30 à 18h30

80 rue Breteil
33320 Eysines

05 53 38 06 06

EYSINES

EYSINES

Collectivité

FACTEUR 4

Maîtrise de la consommation énergétique des bâtiments municipaux

Construction de 2 bâtiments HPE et THPE.

Rue de l'Hôtel de Ville
33327 Eysines
sandra.dartigues@ville-eyssines.fr

EYSINES

ÉCOLE RAYMOND CLAVERIE

Scolaire

SENSIBILISATION ET ÉDUCATION

Agenda 21 Scolaire

1 rue Serge Mallet
33327 Eysines
E.RClaverie.Eysines@ac-bordeaux.fr

EYSINES

EYSINES

Collectivité

DÉPLACEMENTS DOUX

Gestion raisonnée du parc automobile municipal

Achat de 10 véhicules bicarburant gaz-essence et entretien du parc afin de limiter le renouvellement du parc.

Rue de l'Hôtel de Ville
33327 Eysines
sandra.dartigues@ville-eyssines.fr

EYSINES

EYSINES

Collectivité

ZÉRO PHYTO

Gestion des espaces naturels

Gestion différenciée des espaces verts (Sélection d'espèces végétales climatiques, réduction des consommations d'eau, expérimentation de solutions alternatives à l'utilisation de désherbants chimiques...)

Rue de l'Hôtel de Ville
33327 Eysines
sandra.dartigues@ville-eyssines.fr

EYSINES

EYSINES

Collectivité

CONSOMMATION RESPONSABLE ET ÉCOGESTES

Actions de sensibilisation à l'environnement et à l'économie durable

Série de rencontres et de conférences sur la biodiversité, la qualité de l'air, la consommation.

Rue de l'Hôtel de Ville
33327 Eysines
sandra.dartigues@ville-eyssines.fr

EYSINES

EYSINES

Collectivité

AGENDA 21 LOCAL ET DÉMARCHE TERRITORIALE

Agenda 21 Territorial

Rue de l'Hôtel de Ville
33327 Eysines
sandra.dartigues@ville-eyssines.fr

EYSINES

SICA MARAÎCHÈRE BORDELAISE

Association

100% BIO LOCAL POUR TOUS

Maintien d'exploitations agricoles de proximité et valorisation de produits locaux

Coopérative 100% local pour tous Maintien d'exploitations agricoles de proximité et valorisation de produits locaux. Vente de paniers de légumes et de fruits directement aux particuliers et issus d'exploitations de proximité : «Le Panier Fraîcheur Maraîcher»

44 Rue du 19 Mars 1962
33320 Eysines
www.lepanierfraicheurmaraicher.fr
direction.sicamb@wanadoo.fr

EYSINES

MOBILITÉS CHOISIES

SINEO

Entreprise

ZÉRO RESSOURCES NON RENOUVELABLES

Nettoyage écologique

Nettoyage de véhicules à la main, sans eau, à l'aide de produits 100 % biodégradables.

85 Avenue de St Médard
33320 Eysines

www.sineo.fr

PREMPUYRE

COLLÈGE PORTE DU MÉDOC

Scolaire

SENSIBILISATION ET ÉDUCATION

Agenda 21 Scolaire

1 avenue des Sports
33290 Pempuyre
ce.0332569n@ac-bordeaux.fr

PREMPUYRE

AMAP LES ESTEYS

Association

100% BIO LOCAL POUR TOUS

AMAP

Légumes, œufs, fromage, miel, poisson. Distribution le mercredi de 18h30 à 19h30 à l'Athénée municipal

33290 Pempuyre
amaplestey@gmail.com

PREMPUYRE

LA SÉLECTION DE CLAIRE ET CARO

Entreprise

100% BIO LOCAL POUR TOUS

Circuits courts

Revente de produits agricoles locaux - magasin itinérant et commandes livraisons.

33290 Pempuyre
claire@selectioncc.com
caro@selectioncc.com
www.selectioncc.com

PAREMPUYRE

PAREMPUYRE

Collectivité

AGENDA 21 LOCAL ET DÉMARCHE TERRITORIALE ET DÉMARCHE GLOBALE

Agenda 21 Territorial

1 Avenue Durand Dassier
33290 Parempuyre
urba@mairie-parempuyre.fr

LE HAILLAN

LE HAILLAN

Collectivité

AGENDA 21 LOCAL ET DÉMARCHE TERRITORIALE

Agenda 21 Territorial

137 Avenue Pasteur
33186 Le Haillan
annabel.albrech@ville-lehaillan.fr

LE HAILLAN

AMAP HAILLANAISE

Association

100% BIO LOCAL POUR TOUS

AMAP Haillanaise

Légumes, fruits, œufs. Distribution le mardi de 18h30 à 19h30 dans le hall du Forum des Associations

118 avenue Pasteur
33186 Le Haillan
amap@lehaillan.org

LE HAILLAN

LE HAILLAN

Collectivité

CONSOMMATION RESPONSABLE ET ÉCOGESTES

Une politique d'achats responsables

Prise en compte de critères de développement durable dans les marchés (rationaliser les dépenses, intégration de critères environnementaux et sociaux...)

137 Ave Pasteur
33186 Le Haillan
annabel.albrech@ville-lehaillan.fr

MARTIGNAS SUR JALLE

ACI MARAÎCHAGE

Association

DEMARCHE GLOBALE

Atelier Chantier d'Insertion dans le maraîchage

Projet de création d'une exploitation maraîchère de type ACI, en recherche de terrain.

33127 Martignas sur Jalles
payaphilippe33@orange.fr

MARTIGNAS SUR JALLE

MARTIGNAS SUR JALLE

Collectivité

AGENDA 21 LOCAL ET DÉMARCHE TERRITORIALE

Agenda 21 Territorial

Place Charles de Gaulle
33127 Martignas sur Jalle
agenda21@martignas.org

MARTIGNAS SUR JALLE

MARTIGN'AMAP

Association

100% BIO LOCAL POUR TOUS

AMAP

Légumes, fromages de brebis, miel, œufs. Distribution le mardi de 19h à 20h à la salle du Développement Durable

Plaine Collette Besson
33127 Martignas sur Jalle
laval.colojeda@free.fr

SAINT JEAN D'ILLAC

ALTERNABOIS SARL

Entreprise

CONSOMMATION RESPONSABLE ET ÉCOGESTES

Valorisation d'un «éco-matériau local»

Valorisation et promotion du bois local (le robinier), et des circuits courts

1886 Avenue de Pierroton
33127 Saint Jean d'Ilac

<http://www.alternabois.fr>

SAINT JEAN D'ILLAC

AMAP SAINT JEAN D'ILLAC

Association

100% BIO LOCAL POUR TOUS

AMAP Saint Jean d'Illac

Légumes, fruits, viandes, volaille, œufs, poisson, pain, fromages, miel. Distribution le mercredi de 18h30 à 19h30 au Club House du Complexe Sportif Pierre Favre

Complexe sportif Pierre Favre
33127 Saint Jean d'Illac
amapdany@bbox.fr

SAINT JEAN D'ILLAC

SAINT JEAN D'ILLAC

Collectivité

AGENDA 21 LOCAL ET DÉMARCHE TERRITORIALE ET DÉMARCHE GLOBALE

Agenda 21 Territorial

120 Avenue las
33127 Saint Jean d'Illac
agenda21@martignas.org

SAINT JEAN D'ILLAC

SAINT JEAN D'ILLAC

Collectivité

FACTEUR 4

Audit énergétique des bâtiments communaux

Diagnostic thermique sur les bâtiments municipaux (consommations énergétiques, isolation, consommations en eau) et sur l'éclairage public.

120 avenue las
33127 Saint Jean d'Illac
agenda21@martignas.org

LE TAILLAN MÉDOC

AMAP TAILLANAISE

Association

100% BIO LOCAL POUR TOUS

AMAP

Légumes, viandes, fromage de brebis, poisson. Distribution le lundi de 18h15 à 19h15 salle de la Banque Alimentaire

Rue Stehelin
33320 Le Taillan Médoc
amapetaillan@gmail.com

LE TAILLAN MÉDOC

LE TAILLAN MÉDOC

Collectivité

AGENDA 21 LOCAL ET DÉMARCHE TERRITORIALE

Agenda 21 Territorial

Place Michel Réglade
33320 Le Taillan Médoc
agenda21@taillan-medoc.fr

SAINT AUBIN DE MÉDOC

AMAP LE PANIER DES TOURTERELLES

Association

100% BIO LOCAL POUR TOUS

AMAP

Légumes bio, fruits, viande bovine bio, œufs. Distribution le jeudi de 18h30 à 19h30 à l'espaces Villepreux

Salle Caravelle - Espace Villepreux
33160 Saint Aubin de Médoc
lepanierdestourterelles@laposte.net

LE TAILLAN MÉDOC

LYCÉE SUD MÉDOC

Scolaire

SENSIBILISATION ET ÉDUCATION

Agenda 21 Scolaire

2 rue du lycée
33320 Le Taillan Médoc
ce.0332831y@ac-bordeaux.fr

SAINT AUBIN DE MÉDOC

SAINT AUBIN DE MÉDOC

Collectivité

DÉPLACEMENTS DOUX

Favoriser les déplacements doux

Mise en place d'un vélobus à destination des écoliers.

Route Joli Bois
33160 Saint Aubin de Médoc
developpement-durable@saintaubin-de-medoc.fr

SAINT AUBIN DE MÉDOC

SAINT AUBIN DE MÉDOC

Collectivité

AGENDA 21 LOCAL ET DÉMARCHE TERRITORIALE ET DÉMARCHE GLOBALE

Agenda 21 Territorial

Route Joli Bois
33160 Saint Aubin de Médoc
developpement-durable@saintaubinde-medoc.fr

SAINT MÉDARD EN JALLES

COLLÈGE HASTIGNAN

Scolaire

SENSIBILISATION ET ÉDUCATION

Projet littoral

L'objectif poursuivi est que chacun d'entre eux acquiert une meilleure connaissance du littoral aquitain, le milieu dunaire, l'aménagement urbain du littoral...tout en prenant en compte les démarches DD

Avenue Anatole France
33160 Saint Médard en Jalles
ce.0332187Y@ac-bordeaux.fr

SAINT MÉDARD EN JALLES

AMAP DE SAINT MÉDARD EN JALLES

Association

100% BIO LOCAL POUR TOUS

AMAP de Saint Médard en Jalles

Légumes, fruits, pommes, pain, œufs, poulet, poisson, miel, vin. Distribution le jeudi de 19h à 20h dans la salle Georges Brassens

Salle Georges Brassens
33160 Saint Médard en Jalles
amapsmj@free.fr

SAINT MÉDARD EN JALLES

COLLÈGE HASTIGNAN

Scolaire

SENSIBILISATION ET ÉDUCATION

Agenda 21 Scolaire

Avenue Anatole France
33160 Saint Médard en Jalles
ce.0332187Y@ac-bordeaux.fr

SAINT MÉDARD EN JALLES

ÉCOLE PIERRE ET MAÏA CARRIÉ

Scolaire

**RÉDUCTION DU BUDGET ÉNERGÉTIQUE
DES MÉNAGES**

Sensibilisation ludique

Sensibilisation aux énergies renouvelables et aux économies d'énergie via des exposés et maquettes.

Rue du commandant Charcot
33160 Saint Médard en Jalles

SAINT MÉDARD EN JALLES

LES JARDINS POUR TOUS

Association

DEMARCHE GLOBALE

Sensibilisation au jardinage

Préserver la biodiversité et les ressources tout en produisant ses propres légumes. Animations d'ateliers auprès de tous les publics.

33160 Saint medard en jalles
andrieu.michel@neuf.fr
jardiniers-de-france-smjsaint.medard-
dasso.fr

SAINT MÉDARD EN JALLES

ÉCOLE PIERRE ET MAÏA CARRIÉ

Scolaire

SENSIBILISATION ET ÉDUCATION

Sensibilisation ludique

Sensibilisation aux énergies renouvelables et aux économies d'énergie via des exposés et maquettes.

Rue du commandant Charcot
33160 Saint Médard en Jalles

SAINT MÉDARD EN JALLE

SAINT MÉDARD EN JALLE

Collectivité

ZÉRO PHYTO

La nature au coin de ma rue

15 parcs et jardins formeront un réseau d'espaces verts de proximité. Élaboration d'une charte paysagère communale permettant une gestion raisonnée de ce futur «réseau vert».

Place de l'hôtel de ville
33160 Saint Médard en Jalles
agenda21@saint-medard-en-jalles.fr

SAINT MÉDARD EN JALLES

SAINT MÉDARD EN JALLE

Collectivité

SENSIBILISATION ET ÉDUCATION

La nature au coin de ma rue

15 parcs et jardins formeront un réseau d'espaces verts de proximité. Élaboration d'une charte paysagère communale permettant une gestion raisonnée de ce futur «réseau vert».

Place de l'hôtel de ville
33160 Saint Médard en Jalles
agenda21@saint-medard-en-jalles.fr

MÉRIGNAC

AMAP DE MÉRIGNAC

Association

100% BIO LOCAL POUR TOUS

AMAP de Mérignac

Légumes, fromages de chèvre et de brebis, œufs bio, volaille, bœuf et porc bio, poisson, miel, vin, pommes, kiwis. Distribution le mardi de 18h30 à 19h30 au Domaine de Fantaisie

8 rue de la Tour de Veyrines
33700 Mérignac
amap.merignac@gmail.com

SAINT MÉDARD EN JALLES

SAINT MÉDARD EN JALLES

Collectivité

AGENDA 21 LOCAL ET DÉMARCHE TERRITORIALE

Agenda 21 Territorial

Place de l'hôtel de ville
33160 Saint Médard en Jalles
agenda21@saint-medard-en-jalles.fr

MÉRIGNAC

AMAP LA GLACIÈRE

Association

100% BIO LOCAL POUR TOUS

AMAP

Légumes. Distribution le vendredi de 18h30 à 19h30 dans les locaux de l'Amicale Laïque de la Glacière à la Maison de Quartier

56 rue Armand Gayral
33700 Mérignac
amap-laglaciere-merignac@asso-web.com

MÉRIGNAC

AMAP MÉRIGNAC CAPEYRON

Association

100% BIO LOCAL POUR TOUS

AMAP Mérignac Capeyron

Ventes directes de légumes producteurs consommateurs.

33700 Mérignac
Pass.Terre33@gmail.com

MÉRIGNAC

CERTINAT

Entreprise

CONSOMMATION RESPONSABLE ET ÉCOGESTES

Certinat

Création du Label environnemental « Natur'entreprise » destiné aux artisans, PME et PMI : Valorisation d'entreprises engagées à respecter le cahier des charges du label et à réduire leurs impacts environnementaux d'environ 30 %.

26 avenue Gustave Eiffel
33700 Mérignac
certinat@gmail.com

MÉRIGNAC

CAMPUS DE BISSY ÉCOLES ESSAP SANTÉ SOCIALE – CLASSE DE DCESF

Scolaire

SENSIBILISATION ET ÉDUCATION

Le campus Bissy

Le campus de Bissy-Ecoles s'inscrit dans une action de Développement durable (covoiturage, tri des déchets, bus et vélib, aide aux devoirs...)

83/97 Avenue Bon Air
33700 Mérignac
courrier@campus-de-bissy.com

MÉRIGNAC

ESPACE INFO ENERGIE

Association

**RÉDUCTION DU BUDGET ÉNERGÉTIQUE
DES MÉNAGES**

Espace Info Energie - Mérignac et Pays Médoc

Conseil sur la maîtrise de l'énergie et les énergies renouvelables

1 Rue Joliot Curie
33700 Mérignac
eie.merignac@clcv.org

MÉRIGNAC

COLLÈGE LES EYQUEMS

Scolaire

SENSIBILISATION ET ÉDUCATION

Agenda 21 Scolaire

Rue de la tour de Veyrines
33700 Mérignac
ce.0331435f@ac-bordeaux.fr

MÉRIGNAC

ÉCOLE BURK

Scolaire

SENSIBILISATION ET ÉDUCATION

Agenda 21 Scolaire

15 impasse Gal Weygand
33700 Mérignac
e.leburck.merignac@ac-bordeaux.fr

MÉRIGNAC

DOMAINE DE FANTASIE

Entreprise

SENSIBILISATION ET ÉDUCATION

Animations de quartiers

Sensibilisation au développement durable à travers des animations de quartier.

8 rue de Veyrines
33700 Mérignac
domainedefantaisie@orange.fr

MÉRIGNAC

ÉCOLE JEAN JAURÈS 1

Scolaire

SENSIBILISATION ET ÉDUCATION

Agenda 21 Scolaire

54 avenue Bédar
33700 Mérignac
e.jjaures1.merignac@ac-bordeaux.fr

MÉRIGNAC

ÉCOLE LE BURK

Scolaire

SENSIBILISATION ET ÉDUCATION

Des arts visuels pour prendre conscience de notre environnement

Ateliers arts visuels pour sensibiliser à la protection de l'environnement (Cycle 2 et CLIS)

15 Rue du Général Weygand
33700 Mérignac
e.leburck.merignac@ac-bordeaux.fr

MÉRIGNAC

LYCÉE FERNAND DAGUIN

Scolaire

SENSIBILISATION ET ÉDUCATION

Un développement durable pour le Bassin d'Arcachon

Éducation au développement durable à travers le bassin d'Arcachon (étude de terrain, ateliers mettant en avant les dimensions sociales, environnementales et économiques...)

15 rue [G.Flaubert](#)
33700 Mérignac

MÉRIGNAC

LYCÉE FERNAND DAGUIN

Scolaire

SENSIBILISATION ET ÉDUCATION

Agenda 21 Scolaire

15 rue [G.Flaubert](#)
33700 Mérignac

MÉRIGNAC

LYCÉE [M.DASSAULT](#)

Scolaire

SENSIBILISATION ET ÉDUCATION

Agenda 21 Scolaire

3 rue Chateaubriand
33700 Mérignac

MÉRIGNAC

MÉRIGNAC

Collectivité

DEMARCHE GLOBALE

Du champ à l'assiette

Mise en place d'une gouvernance alimentaire locale.

60 avenue du Maréchal de Lattre
de Tassigny
33700 Mérignac
agenda21@merignac.com
<http://agenda21.merignac.com>

MÉRIGNAC

MÉRIGNAC

Collectivité

SERVICES ACCESSIBLES EN MOINS DE 30MN

Bien-être des seniors

Démarche visant à améliorer la qualité de vie des seniors, l'accès aux services, etc.

60 avenue du Mal de Lattre de Tassigny
33700 Mérignac
agenda21@merignac.com

MÉRIGNAC

LYCÉE MICHEL DASSAULT

Scolaire

ZÉRO RESSOURCES NON RENOUVE- LABLES

Un biocarburant

Construction d'un poste de fabrication de biocarburant à partir d'huile usagée.

3 rue Chateaubriand
33700 Mérignac
Ce0331668J@ac-bordeaux.fr

MÉRIGNAC

MÉRIGNAC

Collectivité

DÉMARCHE GLOBALE

Lancement et mise en œuvre d'un plan climat Énergie

Définition des objectifs en matière de lutte contre le réchauffement climatique et de développement des énergies renouvelables au sein d'un plan climat-énergie et volonté marquée de connaître son adaptabilité et sa vulnérabilité

60 avenue du Mal de Lattre de Tassigny
33700 Mérignac
agenda21@merignac.com

MÉRIGNAC

MÉRIGNAC

Collectivité

RÉDUCTION DU BUDGET ÉNERGÉTIQUE DES MÉNAGES

Un service civil durable à Méri- gnac

Projet pilote «Médiaterre» : Aider les citoyens, notamment les plus défavorisées, à passer à l'acte et s'assurer, par un accompagnement rapproché, des changements de comportement.

60 avenue du Mal de Lattre de Tassigny
33700 Mérignac
contact@merignac.com

MÉRIGNAC

MÉRIGNAC

Collectivité

AGENDA 21 LOCAL ET DÉMARCHE TERRI- TORIALE ET DÉMARCHE GLOBALE

Agenda 21 Territorial

60 Avenue du Mal de Lattre de Tassigny
33700 Mérignac
agenda21@merignac.com

MÉRIGNAC

MÉRIGNAC

Collectivité

ZÉRO PHYTO

Eco-certification des parcs urbains

Gestion différenciée et respectueuse de l'environnement (Aucun produit phytosanitaire, suivi de la faune et de la flore, mise en place d'une signalétique afin de sensibiliser le public...) Obtention du label Espaces Verts Écologiques pour 8 parcs communaux.

60 avenue du Mal de Lattre de Tassigny
33700 Mérignac
agenda21@merignac.com

MÉRIGNAC

MÉRIGNAC

Collectivité

PARTICIPATION CITOYENNE

Un comité externe d'évaluation

Mise en place d'un comité externe d'évaluation (représentants de la Ville, de la société civile, institutions, associations...) dont l'objectif est de construire des indicateurs stratégiques afin d'évaluer l'impact du second plan d'actions agenda 21.

60 avenue du Mal de Lattre de Tassigny
33700 Mérignac
agenda21@merignac.com

MÉRIGNAC

MÉRIGNAC

Collectivité

PARTICIPATION CITOYENNE

«Et vous comment pensez-vous agir à votre échelle?»

La Ville souhaite impulser une participation citoyenne plus forte : Conseils de quartier, invitation à venir se prononcer sur le second plan d'actions Agenda 21 et à essayer de se positionner comme acteur des actions proposées.

60 avenue du Mal de Lattre de Tassigny
33700 Mérignac
agenda21@merignac.com

MÉRIGNAC

MÉRIGNAC

Collectivité

CONSOMMATION RESPONSABLE ET ÉCOGESTES

Le Plan Local Santé

Élaboration du «Plan Local de Santé» développant la santé environnementale, la santé-hygiène de vie et la santé-développement social afin de coordonner les actions, de permettre une visibilité des projets, d'informer les Mérignacais...

60 avenue du Mal de Lattre de Tassigny
33700 Mérignac
agenda21@merignac.com

MÉRIGNAC

MÉRIGNAC

Collectivité

SENSIBILISATION ET ÉDUCATION

Redynamisation de la sensibilisation du personnel

Évaluation collective des différentes sensibilisations mises en place afin d'impliquer plus fortement les agents dans l'amélioration continue de la démarche développement durable et en les positionnant comme forces de proposition et de diffusion.

60 avenue du Mal de Lattre de Tassigny
33700 Mérignac
agenda21@merignac.com

MÉRIGNAC

PENSION DE FAMILLE FOYER DE VIE JENNY LEPREUX

Association

PARTICIPATION CITOYENNE

Projet «L'un est l'autre» (culture accessible)

Partage d'expériences avec les résidents et le personnel et mise en accessibilité d'un atelier créatif

33700 Mérignac

Répertoire des Agenda 21

AGENDA 21 DE SAINT AUBIN DE MÉDOC

Route Joli Bois
33160 Saint Aubin du Médoc
developpement-durable@saintaubin-demedoc.fr

AGENDA 21 DU TAILLAN MÉDOC

Place Michel Réglade
33320 Le Taillan Médoc
agenda21@taillan-medoc.fr

AGENDA 21 DE BRUGES

Hôtel de Ville
87 Avenue Ch de Gaulle
33520 Bruges
epelluard@mairie-bruges.fr

AGENDA 21 DE MÉRIGNAC

60 Avenue du Mal de Lattre de Tassigny
33700 Mérignac
agenda21@merignac.com

AGENDA 21 DE SAINT MÉDARD EN JALLES

Place de l'hôtel de ville
33160 Saint Médard en Jalles
agenda21@saint-medard-en-jalles.fr

AGENDA 21 D'EYSINES

Rue de l'Hôtel de Ville
33327 Eysines
sandra.dartigues@ville-eyssines.fr

AGENDA 21 DE MARTIGNAS SUR JALLE

Place Charles de Gaulle
33127 Martignas sur Jalle
agenda21@martignas.org

AGENDA 21 DE SAINT JEAN D'ILLAC

120 Avenue las
33127 Saint Jean d'Ilac
agenda21@martignas.org

AGENDA 21 DE PAREMPUYRE

1 Avenue Durand Dassier
33290 Parempuyre
urba@mairie-parempuyre.fr

AGENDA 21 DE BLANQUEFORT

12 Rue Dupaty
33290 Blanquefort
Axel.Crepey@ville-blanquefort.fr

AGENDA 21 DU HAILLAN

137 Avenue Pasteur
33186 Le Haillan
annabel.albrech@ville-lehaillan.fr

AGENDA 21 DU BOUSCAT

Place Gambetta
33491 Le Bouscat
s.faucon@mairie-le-bouscat.fr

AGENDA 21 DU TAILLAN MÉDOC

Place Michel Réglade
33320 Le Taillan Médoc
agenda21@taillan-medoc.fr

AGENDA 21 DE SAINT AUBIN DE MÉDOC

Route Joli Bois
33160 Saint Aubin de Médoc
developpement-durable@saintaubin-demedoc.fr

Pôle territorial de solidarité

Haute Gironde

DÉCOUPAGE PAR CANTONS

L'ESTUAIRE

Blaye.....	p 130
Bourg sur Gironde.....	p 132
Braud et Saint Louis	p 134
Cars.....	p 136
Etauliers.....	p 136
Marcillac.....	p 137
Prignac et Marcamps	p 137

Pugnac.....	p 137
Reignac.....	p 138
Saint Ciers sur Gironde.....	p 138
Saint Paul.....	p 139

LE NORD GIRONDE

Saint André de Cubzac	p 139
-----------------------------	-------

LES INITIATIVES REPÉRÉES SUR LE PÔLE



ESTUAIRE

NORD
GIRONDE



BLAYE

COLLÈGE VAUBAN

Scolaire

SENSIBILISATION ET ÉDUCATION

Réalisation d'un mur végétal

Création d'un mur végétal via l'implication des élèves de SEGPA et les UPI

9 rue du Dr Boutin
33390 Blaye
ce.0332347x@ac-bordeaux.fr

BLAYE

PAYS DE LA HAUTE GIRONDE

Collectivité

DÉPLACEMENTS DOUX

Covoiturage

Atelier de sensibilisation au covoiturage

32 rue des Maçons
33390 Blaye
agenda21@pays-hautegironde.fr

BLAYE

COLLÈGE VAUBAN

Scolaire

SENSIBILISATION ET ÉDUCATION

Agenda 21 Scolaire

9 Rue du Dr Boutin
33390 Blaye
ce.0332347x@ac-bordeaux.fr

BLAYE

PAYS HAUTE GIRONDE

Collectivité

DÉMARCHE GLOBALE

Plan Climat Energie Territorial

Réalisation d'un diagnostic énergétique et lancement du Plan Climat (ateliers participatifs afin de repérer les attentes des acteurs, d'identifier et de valoriser les initiatives ou projets en cours, d'identifier des pistes d'actions...)

32 rue des Maçons
33390 Blaye
agenda21@pays-hautegironde.fr

BLAYE

ESPACE INFO ENERGIE

Association

RÉDUCTION DU BUDGET ÉNERGÉTIQUE DES MÉNAGES

Permanences Espace Info Énergie délocalisées

Certains habitants de territoires ruraux étant éloignés des locaux des Espaces Info Énergie, une expérimentation de permanences délocalisées a été organisée.

32 rue des Maçons
33390 Blaye

BLAYE

PAYS HAUTE GIRONDE

Collectivité

PARTICIPATION CITOYENNE

Schéma de services à la population

Elaboration d'un Schéma de services à la population s'inscrivant comme une étape préparatoire au SCOT de Pays, dont il deviendra le volet «Services à la Population» et création d'un Comité de pilotage

32 rue des Maçons
33390 Blaye
agenda21@pays-hautegironde.fr

BLAYE

PAYS HAUTE GIRONDE

Collectivité

AGENDA 21 LOCAL ET DÉMARCHE TERRITORIALE

Agenda 21 Territorial

32 rue des Maçons
33390 Blaye
agenda21@pays-hautegironde.fr

BLAYE

PAYS HAUTE GIRONDE

Collectivité

CONSOMMATION RESPONSABLE ET ÉCOGESTES

Accompagnement Démarches Eco-responsabilité

Démarche d'accompagnement aux collectivités volontaires : Le Pays a lancé un appel à intérêt pour ce dispositif d'accompagnement, 6 collectivités ont répondu à cet appel à intérêt.

32 rue des Maçons
33390 Blaye
agenda21@pays-hautegironde.fr

BLAYE

PAYS HAUTE GIRONDE

Collectivité

USAGES NUMÉRIQUES

La Fête de l'Internet et du Numérique

Mise en place d'une manifestation annuelle pour sensibiliser les habitants à la société de l'Information (liens avec les personnes âgées, ateliers thématiques, sensibilisation des élus et des agents à l'usage des outils TIC...)

32 rue des Maçons
33390 Blaye

BOURG SUR GIRONDE

CDC DU CANTON DE BOURG EN GIRONDE

Collectivité

100% LOCAL

Projet éolien

Étude de faisabilité afin d'évaluer les potentialités offertes par le site de l'Estuaire, ainsi que les équipements nécessaires à la réalisation du projet d'implantation d'hydroliennes sur l'estuaire.

8 au Mas
33710 Bourg sur Gironde
developpement-durable@bourg-en-gironde.fr

BOURG SUR GIRONDE

BOURG EN GIRONDE

Collectivité

CONSOMMATION RESPONSABLE ET ÉCOGESTES

La journée du développement durable

Organisation d'une journée du développement durable : Sensibilisation de la population locale, notamment sur les économies d'énergie, via une manifestation innovante.

8 au Mas
33710 Bourg sur Gironde
developpement-durable@bourg-en-gironde.fr

BOURG SUR GIRONDE

CDC DU CANTON DE BOURG EN GIRONDE

Collectivité

AGENDA 21 LOCAL ET DÉMARCHE TERRITORIALE

Agenda 21 Territorial

8 au Mas
33710 Bourg sur Gironde
economie.agenda21@bourg-en-gironde.fr

BOURG SUR GIRONDE

CDC DU CANTON DE BOURG EN GIRONDE

Collectivité

AGENDA 21 LOCAL ET DÉMARCHE TERRITORIALE

Aménagements paysagers des fenêtres ouvertes sur l'estuaire

Amélioration de l'attractivité touristique des 9 Fenêtres sur l'Estuaire via un aménagement paysager, une démarche de coconstruction, de respect des environnements

8 au Mas
33710 Bourg sur Gironde
developpement-durable@bourg-en-gironde.fr

BOURG SUR GIRONDE

CDC DU CANTON DE BOURG EN GIRONDE

Collectivité

AGENDA 21 LOCAL ET DÉMARCHE TERRITORIALE

Démarche écoresponsable

Engagement de la collectivité dans une démarche écoresponsable en favorisant les gestes écologiques. Tendre vers une exemplarité et transposer ses acquis à la population locale.(diagnostic, évaluation des enjeux et plan d'actions)

8 au Mas
33710 Bourg sur Gironde
developpement-durable@bourg-en-gironde.fr

BOURG SUR GIRONDE

CDC DU CANTON DE BOURG EN GIRONDE

Collectivité

AGENDA 21 LOCAL ET DÉMARCHE TERRITORIALE

Schéma d'Aménagement et de Développement Durable Inter-communal (SADDI)

Réalisation d'un diagnostic complet du territoire (mobilité, logement, environnement, économie, tourisme, urbanisme, histoire du canton,...) et d'un programme d'actions.

8 au Mas 33710 Bourg sur Gironde
economie.agenda21@bourg-en-gironde.fr

BOURG SUR GIRONDE

CDC DU CANTON DE BOURG EN GIRONDE

Collectivité

PARTICIPATION CITOYENNE

Questionnaire développement durable

Partage du diagnostic Agenda 21 avec la population à travers un questionnaire afin de saisir la vision du canton par ses habitants.

8 au Mas
33710 Bourg sur Gironde
developpement-durable@bourg-en-gironde.fr

BOURG SUR GIRONDE

CDC DU CANTON DE BOURG EN GIRONDE

Collectivité

PARTICIPATION CITOYENNE

Le projet d'Accueil de Loisirs Sans Hébergement (ALSH)

Actuellement, les réunions de travail permettent de favoriser la concertation entre les acteurs. En parallèle, le service enfance, petite enfance travaille la mise en place d'un jardin écologique.

8 au Mas
33710 Bourg sur Gironde
economie.agenda21@bourg-en-gironde.fr

BOURG SUR GIRONDE

SYNDICAT VITICOLE DES COTES DE BOURG

Association

PARTICIPATION CITOYENNE

Solidarité Grêle

Un exploitant solidaire, de l'appellation, qui a atteint le rendement autorisé, donne un volume supplémentaire de sa vendange à des exploitations touchées par la grêle.

1 place de l'Eperon
33710 Bourg sur Gironde

www.cotes-de-bourg.com

BOURG SUR GIRONDE

COLLÈGE JACQUES PRÉVERT

Scolaire

SENSIBILISATION ET ÉDUCATION

Agenda 21 Scolaire

Rue des Clotes
33710 Bourg sur Gironde
ce.0332341r@ac-bordeaux.fr

BRAUD ET SAINT LOUIS

AMAP DE L'ESTUAIRE

Association

100% BIO LOCAL POUR TOUS

AMAP

Légumes, fruits, asperges, volailles, œufs, viande bovine. Distribution le mardi de 17h30 à 18h30 au siège de la Communauté de Communes de l'Estuaire

38 avenue de la République
33820 Braud et Saint Louis
elsa.jullien@cc-estuaire.fr

BRAUD ET SAINT LOUIS

CDC DE L'ESTUAIRE

Collectivité

100% LOCAL

Projet d'implantation d'éoliennes

Réalisation d'une Étude de Zone de Développement Éolien.

38 avenue de la République
33820 Braud et Saint Louis

elsa.jullien@cc-estuaire.fr

BRAUD ET SAINT LOUIS

CDC DE L'ESTUAIRE

Collectivité

AGENDA 21 LOCAL ET DÉMARCHE TERRITORIALE

Opération « Familles pilotes »

Sensibilisation de familles volontaires aux enjeux du développement durable, de la santé environnementale et sur les gestes responsables du quotidien (matériaux de construction, produits d'entretien, cosmétiques, alimentation).

38 avenue de la République
33820 Braud et Saint Louis
elsa.jullien@cc-estuaire.fr

BRAUD ET SAINT LOUIS

CDC DE L'ESTUAIRE

Collectivité

AGENDA 21 LOCAL ET DÉMARCHE TERRITORIALE

Agenda 21 Territorial

38 rue de la République
33820 Braud et Saint Louis
elsa.jullien@cc-estuaire.fr

BRAUD ET SAINT LOUIS

CDC DE L'ESTUAIRE

Collectivité

AGENDA 21 LOCAL ET DÉMARCHE TERRITORIALE

Vers un nettoyage écologique

Diagnostic et sensibilisation des élus et des agents sur les question de santé et de qualité de l'air/Mise en place d'un marché responsable pour un nettoyage écologique des bâtiments public

38 avenue de la République
33820 Braud et Saint Louis
elsa.jullien@cc-estuaire.fr

BRAUD ET SAINT LOUIS

CDC DE L'ESTUAIRE

Collectivité

AGENDA 21 LOCAL ET DÉMARCHE TERRITORIALE

Agendas 21 partagés

Les Agendas 21 partagés permettent aux communes d'intégrer des problématiques de développement durable et à la CCE de renforcer son action sur le territoire. Chaque année, les communes et la CCE définissent des chantiers communs.

38 avenue de la République
33820 Braud et Saint Louis
elsa.jullien@cc-estuaire.fr

CARS

TEA-SEA TERRE FERTILE

Association

AGENDA 21 LOCAL ET DÉMARCHE TERRITORIALE

Actions solidaires

Soutient aux initiatives, vise à apporter son soutien à un esprit de développement durable équitable et éthique

1 b lieu-dit Comarque
33390 Cars

BRAUD ET SAINT LOUIS

COMMUNAUTÉ DE COMMUNES DE L'ESTUAIRE

Collectivité

DÉMARCHE GLOBALE

Schéma de développement territorial en matière d'énergie

Plan d'actions pour l'horizon 2020 servant de feuille de route pour le développement des énergies renouvelables

38 avenue de la République
33820 Braud et Saint Louis
elsa.jullien@cc-estuaire.fr

BRAUD ET SAINT LOUIS

COMMUNAUTÉ DE COMMUNES DE L'ESTUAIRE

Collectivité

100% BIO LOCAL POUR TOUS

Épicerie Sociale

Projet de création d'une épicerie sociale, solidaire et durable.

38 avenue de la République
33820 Braud et Saint Louis
lr.cias@cc-estuaire.fr
www.cc-estuaire.fr

ETAULIERS

COMMUNAUTÉ DE COMMUNES DE L'ESTUAIRE

Collectivité

CONSOMMATION RESPONSABLE ET ÉCOGESTES

Fête de l'Asperge

Vaisselle compostable et poches recyclables, village du DD (sensibilisation du public et promotion du commerce équitable), promotion des produits et de la culture locale... Durée événement : 2 jours / Nombre de festivaliers : 10 000 à 12 000

33820 Etauliers

PRIGNAC ET MARCAMPS

AMAP BROUETTES ET PANIERS

Association

100% BIO LOCAL POUR TOUS

AMAP

Légumes, œufs, produits laitiers, céréales, volailles, miel. Distribution le mardi de 18h30 à 20h à la salle des fêtes

Place de la Mairie
33710 Prignac et Marcamps
contact@brouettesetpaniers.com

MARCILLAC

VÉRONIQUE ET JEAN-MARIE CAMUS

Entreprise

100% BIO LOCAL POUR TOUS

Circuits courts et accueil à la ferme

Maintien des productions locales en développant des circuits courts, l'accueil à la ferme, et la démarche « Forme en ferme » avec un atelier de production Asperges.

Lardière
33860 Marcillac
toulyfaut@wanadoofr

PRIGNAC ET MARCAMPS

HOUZIAUX SYLVAIN

Citoyen

USAGES NUMÉRIQUES

Un salon permanent sur internet

Création d'un site internet permettant de démocratiser et développer la consommation des produits et services respectueux de l'environnement

33170 Prignac et Marcamps

www.mavieco.fr

PUGNAC

AMICALE DE L'ENSEIGNEMENT PUBLIC AGRICOLE ET LES APPRENTIS DE L'ESTUAIRE

Association

SENSIBILISATION ET ÉDUCATION

Territoires partagés

Découverte et sensibilisation au développement durable avec un groupe de 12 apprentis volontaires pour un séjour de coopération internationale au Sénégal.

33710 Pugnac
cdfa33.pugnac@educagri.fr

REIGNAC

CDC DE L'ESTUAIRE

Collectivité

CONSOMMATION RESPONSABLE ET ÉCOGESTES

Le centre de Formation des métiers

Accompagnement au projet d'extension du Centre de Formation des Métiers (type de ventilation, emplacement des bouches d'aération, local poubelle, revêtement du sol, matériaux choisis...)

3 le grand verger
33860 Reignac
cfm@cc-estuaire.fr

REIGNAC

AMAP LE JARDIN EN ÉQUILIBRE

Association

100% BIO LOCAL POUR TOUS

AMAP

Légumes. Distribution le vendredi de 18h à 19h chez la productrice Valérie Gandre

33860 Reignac
jardin.equilibre@yahoo.fr

REIGNAC

CDC DE L'ESTUAIRE

Collectivité

DÉMARCHE GLOBALE

Le centre de Formation des métiers

Accompagnement au projet d'extension du Centre de Formation des Métiers (type de ventilation, emplacement des bouches d'aération, local poubelle, revêtement du sol, matériaux choisis...)

3 le grand verger
33860 Reignac
cfm@cc-estuaire.fr

SAINT CIERS SUR GIRONDE

COLLÈGE JEAN MONNET

Scolaire

SENSIBILISATION ET ÉDUCATION

Agenda 21 Scolaire

10 rue des Droits de l'Homme
33820 Saint Ciers sur Gironde

ce.0330113u@ac-bordeaux.fr

SAINT PAUL

PLANTEUR JOËL ET FLORENCE

Entreprise

100% RENOUVELABLE

Des lamas pour le débroussaillage

Location de lamas pour le débroussaillage sur des centres de stockage de déchets ultime.

3 les bois de Lafont
33390 Saint Paul
planteur.adele@wanadoo.fr

SAINT CIERS SUR GIRONDE

COMITÉ D'ORGANISATION DE LA FÊTE DE L'ESTUAIRE ET DU MARAIS

Association

CONSOMMATION RESPONSABLE ET ÉCOGESTES

Fête de l'Estuaire et du Marais

Toilettes sèches éclairées par lampes solaires, écocommunication, accessibilité des PMR, producteurs locaux, gobelets réutilisables, tri des déchets...
Durée de l'évènement : 2 jours /
Nombre de participants : environ 20 000 personnes

33820 Saint Ciers sur Gironde

SAINT ANDRÉ DE CUBZAC

CDC DU CUBZAGUAIS

Collectivité

AGENDA 21 LOCAL ET DÉMARCHE TERRITORIALE

Agenda 21 Territorial

44 rue Dartagnan
33240 Saint André de Cubzac
dev@cdc-cubzaguais.fr

SAINT ANDRÉ DE CUBZAC

CDC DU CUBZAGUAIS

Collectivité

SENSIBILISATION ET ÉDUCATION

Éducation au Développement Durable avec les écoles primaires du canton sur la thématique de l'eau

Favoriser la sensibilisation du jeune public scolarisé au développement durable. Information et formation des enseignants (module de formation à l'EDD dans le programme de formation obligatoire des enseignants)

44 rue Dartagnan
33240 Saint André de Cubzac
dev@cdc-cubzaguais.fr

SAINT ANDRÉ DE CUBZAC

LA VIE CLAIRE

Entreprise

100% BIO LOCAL POUR TOUS

Magasins Bio

Vente de produits bio

230 route de Libourne
33240 Saint André de Cubzac

SAINT ANDRÉ DE CUBZAC

JARDIN CUBZAGUAIS

Association

100% BIO LOCAL POUR TOUS

AMAP

Légumes, fruits, volailles, viande, produits laitiers. Distribution le mardi de 18h30 à 20h à la maison des Associations

17 rue de Dauge
33240 Saint André de Cubzac
amap-cubzaguais@orange.fr

SAINT ANDRÉ DE CUBZAC

LYCÉE PHILIPPE COUSTEAU

Scolaire

SENSIBILISATION ET ÉDUCATION

Agenda 21 Scolaire

33240 Saint André de Cubzac

SAINT ANDRÉ DE CUBZAC

PRESTAVERT

Entreprise

100% BIO LOCAL POUR TOUS

Pépinière écologique

Production d'arbres et d'arbustes de façon bio

495 allée du pont de lozes
33240 Saint André de Cubzac

www.prestavert.fr

VOUS SOUHAITEZ MODIFIER OU COMPLÉTER VOTRE FICHE INITIATIVE :

<https://enquete.extra.gironde.fr/enquete/index.php/611692/lang-fr>

VOUS SOUHAITEZ QU'UNE DE VOS INITIATIVES SOIT RÉFÉRENCÉE :

<https://enquete.extra.gironde.fr/enquete/index.php/374666/lang-fr>

Répertoire des Agenda 21

AGENDA 21 DU PAYS DE LA HAUTE GIRONDE

32 rue des Maçons
33390 Blaye
agenda21@pays-hautegironde.fr

AGENDA 21 DE LA COMMUNAUTÉ DE COMMUNES DE BLAYE

32, rue des Maçons
33393 Blaye
v.pouget@ccb-blaye.com

AGENDA 21 DE LA COMMUNAUTÉ DE COMMUNES DU CANTON DE BOURG EN GIRONDE

8 au Mas
33710 Bourg sur Gironde
economie.agenda21@bourg-en-gironde.fr

AGENDA 21 DE LA COMMUNAUTÉ DE COMMUNES DU CUBZAGUAIS

44 rue Dartagnan
33240 Saint André de Cubzac
dev@cdc-cubzaguais.fr

Pôle territorial de solidarité

Libournais

DÉCOUPAGE PAR CANTONS

LE LIBOURNAIS FRONSADAIS

Asques	p 144
Libourne.....	p 144
Pomerol	p 147
Verac.....	p 147
Vayres.....	p 147

LE NORD-LIBOURNAIS

Abzac	p 148
Bonzac	p 148
Coutras.....	p 148
Guitres	p 149
Saint Denis de Pile	p 150
Sainte Seurin sur l'Isle	p 152

LES COTEAUX DE DORDOGNE

Branne	p 152
Castillon la Bataille.....	p 152
Flaujagues	p 153
Genissac.....	p 153
Pessac sur Dordogne	p 153
Rauzan	p 153
Saint Pey de Castets.....	p 154

LES INITIATIVES REPÉRÉES SUR LE PÔLE

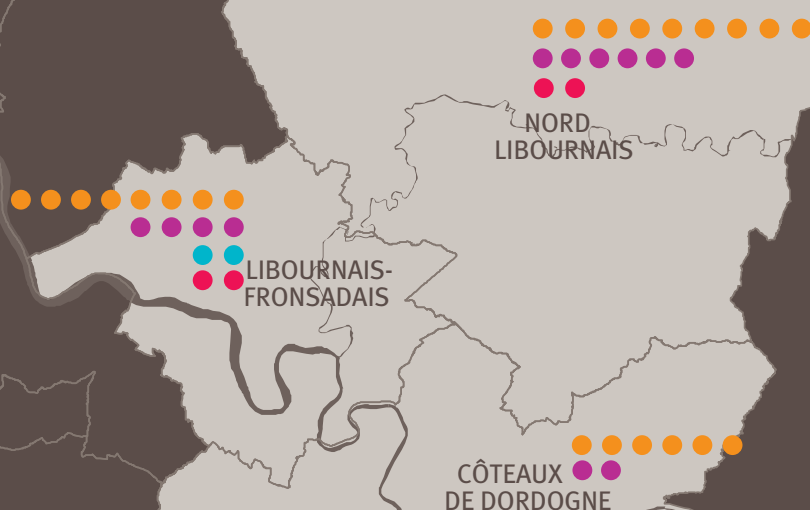

ASQUES

ASSOCIATION D'ASQUES ET D'AILLEURS

Association

ZÉRO FAMILLE ISOLÉES

Automatisation et valorisation de soi par l'art

Création artistique comme source de nouveaux apports d'expression et d'émotions. Projet à ouverture vers l'extérieur pour limiter l'isolation des personnes en difficulté

63 chemin des Gabarriers
33240 Asques
www.dasquesetdailleurs.fr/dada/

LIBOURNE

BIOCOOP

Entreprise

100% BIO LOCAL POUR TOUS

Magasins Bio

Vente de produits bio

39 avenue de Verdun
33500 Libourne

www.biocoop-libourne.com

LIBOURNE

BIO VIE

Entreprise

100% BIO LOCAL POUR TOUS

Magasins Bio

Vente de produits bio

22 rue Michel Montaigne
33500 Libourne

LIBOURNE

LIBOURNE

Collectivité

FACTEUR 4

Rénovation de l'éclairage public

Rénovation de l'éclairage public et de la signalisation lumineuse tricolore. Recours à une main d'œuvre locale en difficulté et mise à disposition de l'ONG «Électriciens sans frontière» du matériel.

42 Place Abel Surchamp
33505 Libourne

LIBOURNE

LIBOURNE

Collectivité

100% BIO LOCAL POUR TOUS

Marché couvert

Du mardi au dimanche (pas de producteur bio)

1 rue Montesquieu
33500 Libourne

LIBOURNE

LIBOURNE

Collectivité

FACTEUR 4

Rénovation de l'éclairage public

Rénovation de l'éclairage public et de la signalisation lumineuse tricolore. Recours à une main d'œuvre locale en difficulté et mise à disposition de l'ONG «Électriciens sans frontière» du matériel.

42 Place Abel Surchamp
33505 Libourne

LIBOURNE

LIBOURNE

Collectivité

100% BIO LOCAL POUR TOUS

Marché plein air

Producteur de fromages, charcuteries, légumes, pains et œufs biologiques, mardi, vendredi et dimanche

place Abel Surchamp
33 500 Libourne

LIBOURNE

LIBUS

Collectivité

DÉPLACEMENTS DOUX

Transport en commun

Transports urbains de voyageurs de la ville de Libourne, la carte de transport est gratuite pour les Libournais

45 allée Robert Boulín
33500 Libourne

LIBOURNE

PANIER S BIO LIBOURNE

Association

100% BIO LOCAL POUR TOUS

Groupes d'achat de paniers bio

Livraison de paniers bio le vendredi

rue des Moulins
33500 Libourne

LIBOURNE

TRANS'LIB

Association

AGENDA 21 LOCAL ET DÉMARCHE TERRITORIALE

Fédérer les associations

Fédérer les associations du Libournais autour d'actions ou d'initiatives communes. Association support pour les associations du Libournais sans moyens

59 rue Waldeck Rousseau
33500 Libourne
translib@mailoo.org

LIBOURNE

SEL DU LIBOURNAIS

Association

CONSOMMATION RESPONSABLE ET ÉCOGESTES

Economie solidaire

Promouvoir les solidarités dans le cadre du développement local, grâce à des échanges multi-latéraux de savoirs, de biens et de prestations de service, de voisinage etc.

36 rue du 1er RAC
33500 Libourne
grains-desable.sellibourne@laposte.net

LIBOURNE

VIVRE SAIN

Entreprise

CONSOMMATION RESPONSABLE ET ÉCOGESTES

Magasin bio et diététique

Magasin spécialisé dans les produits naturels pour la santé, dans l'usage des plantes médicinales et aromatiques, des compléments alimentaires, des produits de phytothérapie et d'aromathérapie

72 rue Gambetta
33500 Libourne
vivresainlibourne@gmail.com

www.vivresainlibourne.fr

LIBOURNE

LA MIEL

Association

CONSOMMATION RESPONSABLE ET ÉCOGESTES

Monnaie Locale

Se réappropriar la monnaie, dynamiser les échanges, favoriser les circuits courts, réorienter la consommation sur les productions locales et de qualité avec les partenaires, artisans, commerçants et associatifs de proximité. Réseau solidaire ouvert à tous ceux qui l'acceptent.

LABANSAT Philippe
33500 Libourne
translib@mailoo.org
www.lamiel.net

POMEROL

LA COOPÉRATIVE DES TIERS-LIEUX

Association

SERVICES ACCESSIBLES EN MOINS DE 30MN

Travailler autrement en Aquitaine

Création d'une société coopérative d'intérêt collectif de prestations de service en création et animation de nouveaux espaces de travail

34 route de Catusseau
33500 Pomerol

VAYRES

ANTRE BIO

Entreprise

100% BIO LOCAL POUR TOUS

Magasins Bio

Vente de produits bio

ZA Camparian Nord
33870 Vayres

VERAC

COLLÈGE LÉO DROUYN

Scolaire

SENSIBILISATION ET ÉDUCATION

Le DD et les plantes

Projet de réalisation d'un mur végétalisé

La tour
33240 Verac
Ce.0332706m@ac-bordeaux.fr

VAYRES

VAYRES DE TERRE

Association

DÉMARCHE GLOBALE

Création de lieux d'accueil

Création de lieux d'accueil, d'animation et d'informations pour participer à la dynamique rurale et au développement agricole

4 impasse du Fleuve
33870 Vayres
vincent.faine@cegetel.net

VERAC

OASIS DE VIRLES

Entreprise

100% BIO LOCAL POUR TOUS

Le changement des pratiques de consommation et de production

Maraîchage respectueux sur «BRF» engagé en AMAP (économie d'eau, production biologique, recyclage et récupération des rémanents de travaux d'entretien des espaces verts...)

Lieu dit Virlès
33240 Verac
oasisdevirles@wanadoo.fr

ABZAC

SCE VIGNOBLES ROUSSEAU

Entreprise

ZÉRO PHYTO

Vignobles Rousseau

Réduction de l'impact environnemental et social de la production d'un vin d'AOC (collecte et traitement des effluents vitivinicoles par prairie de bambous, respect des normes hygiène et de sécurité, réduction des herbicides...)

1 Petit Sorillon
33230 Abzac
laurent@vignoblesrousseau.com

BONZAC

PANIER DES FAMILLES

Entreprise

100% BIO LOCAL POUR TOUS

Groupes d'achat de paniers bio

Livraison de paniers bio le vendredi soir

33910 Bonzac
panierdesfamilles@gmail.com

COUTRAS

CASE BIO

Entreprise

100% BIO LOCAL POUR TOUS

Magasins Bio

Vente de produits bio

12 bis rue Edouard Vaillant
33230 Coutras

COUTRAS

COUTRAS

Collectivité

100% BIO LOCAL POUR TOUS

Marché couvert

Pain bio (samedi), producteur bio d'aromates principalement (samedi) et producteur raisonné voire bio de radis et de fraises... Les mercredis et samedis

33230 Coutras

COUTRAS

COUTRAS

Collectivité

100% BIO LOCAL POUR TOUS

Marché plein air

Producteur bio de fromages, et bio non certifié de légumes des Charentes, mercredi et samedi

centre ville
33 230 Coutras

GUÎTRES

TANDANCE NATURE

Entreprise

CONSOMMATION RESPONSABLE ET ÉCOGESTES

Salon de coiffure

Tous les produits utilisés sont sans ammoniac, sans paraben ni paraffine, les shampoings sont également bio certifiés

21 Avenue de l'Isle
33230 Guîtres

GUITRES

GUITRES

Collectivité

100% BIO LOCAL POUR TOUS

Marché plein air

Les dimanches matin

33 230 Guitres

GUITRES

COLLÈGE JEAN AVIOTTE

Scolaire

SENSIBILISATION ET ÉDUCATION

Agenda 21 Scolaire

8 Grand'Rue
33230 Guîtres

ce.0330138w@ac-bordeaux.fr

SAINT DENIS DE PILE

ALCIDE

Association

ZÉRO FAMILLE ISOLÉES

Réseau d'Échanges Réciproques de Savoirs

Lien social au centre socioculturel
«Portrait de familles» : Système de
solidarité et d'entraide entre individus
en permettant à tous de transmettre et
d'apprendre .

41 route de Paris
33910 Saint Denis de Pile
portraitsdefamilles@orange.fr

SAINT DENIS DE PILE

ASSOCIATION MKP- MUSIK À PILE

Association

CONSOMMATION RESPONSABLE ET ÉCOGESTES

MusiK à Pile

Tri des déchets, promotion des TC,
du covoiturage, vaisselle réutilisable,
toilettes sèches écocommunication,
accueil PMR, produits locaux et de
saison... Durée de l'évènement : 5
jours / Nombre de festivaliers : 5 000
festivaliers

33910 Saint Denis de Pile

SAINT DENIS DE PILE

HAUT MEXANT - ÉCOMUSÉE DU LIBOURNAIS

Collectivité

ZÉRO FAMILLE ISOLÉES

Le jardin des 5 sens

l'aménagement au cœur d'un parc prolongeant les espaces de visite de l'écomusée d'un cheminement interactif et pédagogique autour de cinq petits jardins sensoriels.

45 le bourg
33570 Montagne

SAINT DENIS DE PILE

SAINT DENIS DE PILE

Collectivité

100% BIO LOCAL POUR TOUS

Marché plein air

Les dimanches

centre ville
33910 Saint Denis de Pile

SAINT DENIS DE PILE

PORTRAITS DE FAMILLES

Association

100% BIO LOCAL POUR TOUS

Apprendre à jardiner son propre jardin

Apprendre à jardiner son propre jardin pour une agriculture bio et raisonnée

41 route de Paris
33910 Saint Denis de Pile

portraitsdefamilles@orange.fr

05 57 51 92 75

SAINT DENIS DE PILE

ALCIDE

Association

PARTICIPATION CITOYENNE

Réseau d'Échanges Réciproques de Savoirs

Lien social au centre socioculturel «Portrait de familles» : Système de solidarité et d'entraide entre individus en permettant à tous de transmettre et d'apprendre .

41 route de Paris
33910 Saint Denis de Pile
portraitsdefamilles@orange.fr

SAINT DENIS DE PILE

SMICVAL

Entreprise

ZÉRO DÉCHET

Schéma stratégique de gestion des déchets

Mise en place d'un schéma stratégique de gestion des déchets pour le développement durable du territoire

8 route de la Pinière
33910 Saint Denis de Pile
contact@smicval.fr

www.smicval.fr

SAINTE SEURIN SUR L'ISLE

SAINTE SEURIN SUR L'ISLE

Collectivité

100% BIO LOCAL POUR TOUS

Marché plein air

Les dimanches matins

centre ville
33660 Saint Seurin sur l'Isle

BRANNE

BRANNE

Collectivité

100% BIO LOCAL POUR TOUS

Marché couvert

Les jeudis matin

33420 Branne

CASTILLON LA BATAILLE

CASTILLON LA BATAILLE

Collectivité

100% BIO LOCAL POUR TOUS

Marché plein air

Les lundis matin

33350 Castillon

FLAUJAGUES

AMAP DE CASTILLON

Association

100% BIO LOCAL POUR TOUS

AMAP

Légumes, volaille, fromage de chèvre, agrumes. Distribution le mardi ou le vendredi selon le choix du consommateur de 18h45 à 20h

Ferme du Fougueyra
33350 Flaujagues
julienbonnet33@orange.fr

PESSAC SUR DORDOGNE

RECYCLERIE DE L'USTOM

Collectivité

CONSOMMATION RESPONSABLE ET ÉCOGESTES

Recyclage

Les objets sont restaurés ou recyclés puis mis à la vente à très bas prix tous les mercredis et les premiers samedis de chaque mois

3 lieu dit pièce de l'Eglise
33890 Pessac sur Dordogne

recyclerie@utsom33.org
09 63 28 94 68

GENISSAC

ASSOCIATION DES PARENTS D'ÉLÈVES DE GÉNISSAC - APE

Association

SENSIBILISATION ET ÉDUCATION

Parcours d'orientation familial

Parcours d'orientation visant à sensibiliser les enfants et leurs parents sur la nécessité de protéger leur environnement.

33420 Genissac

RAUZAN

RAUZAN

Collectivité

100% BIO LOCAL POUR TOUS

Marché plein air

Producteur bio de fromage de chèvre et légumes, samedi matin

33420 Rauzan

SAINT PEY DE CASTETS

CHÂTEAU CABLANC

Entreprise

FACTEUR 4

Agriculture raisonnée et sensibilisation à l'environnement

Protection et valorisation de l'environnement par des pratiques agricoles respectueuses, par l'utilisation d'énergies renouvelables.

Château Cablanc
33350 Saint Pey de Castets
reception@chateaucablanc.com

SAINT QUENTIN DE BARON

LES JARDINS DE LA CONCORDE

Association

100% ESPACES AGRICOLES

Jardin pédagogique

Projet de création d'un jardin pédagogique.

Mairie
33750 Saint Quentin de Baron
jardins.concorde@outlook.fr

VOUS SOUHAITEZ MODIFIER OU COMPLÉTER VOTRE FICHE INITIATIVE :

<https://enquete.extra.gironde.fr/enquete/index.php/611692/lang-fr>

VOUS SOUHAITEZ QU'UNE DE VOS INITIATIVES SOIT RÉFÉRENCÉE :

<https://enquete.extra.gironde.fr/enquete/index.php/374666/lang-fr>

Répertoire des Agenda 21

**AGENDA 21 DE LA COMMUNAUTÉ
DE COMMUNES DE FRONSAC**

1 Avenue Charles de Gaulle
33240 Saint Germain la Rivière
cdc-du-fronsadais@orange.fr

AGENDA 21 DE SAINT DENIS DE PILE

Place de Verdun
33910 Saint Denis de Pile
com-dd@mairiesaintdenisdepile.fr

**AGENDA 21 DE SAINT AUBIN DE
BRANNE**

1, Le Bourg
33420 Saint Aubin de Branne
09 62 60 91 39

AGENDA 21 DU PAYS LIBOURNAIS

73, route de Paris
33910 Saint Denis de Pile
pays.libournais@wanadoo.fr

Pôle territorial de solidarité

Sud Gironde

DÉCOUPAGE PAR CANTONS

L'ENTRE DEUX MERS

Cadillac	p 158
Lestiac sur Garonne	p 158
Loupiac.....	p 160
Rions.....	p 160
Saint Macaire.....	p 161
Saint Maixant	p 161
Targon.....	p 161

LE REOLAIS ET LES BASTIDES

La Réole	p 163
Neuffons.....	p 164
Ruch.....	p 164
Pellegrue	p 165
Sainte Foy La Grande	p 165
Sainte Gemme.....	p 165
Sauveterre de Guyenne	p 166

LE SUD-GIRONDE

Bazas	p 175
Bernos Beaulac.....	p 175
Bommes.....	p 175
Captieux.....	p 175
Grignols	p 176
Langon	p 176
Préchac.....	p 177
Preignac.....	p 177
Roaillan	p 178
Villandraut.....	p 178

LES LANDES DE GRAVES

Barsac.....	p 179
Hostens	p 179
Illats	p 179
Podensac.....	p 180
Portets	p 180
Pujols sur Ciron.....	p 180

LES INITIATIVES REPÉRÉES SUR LE PÔLE

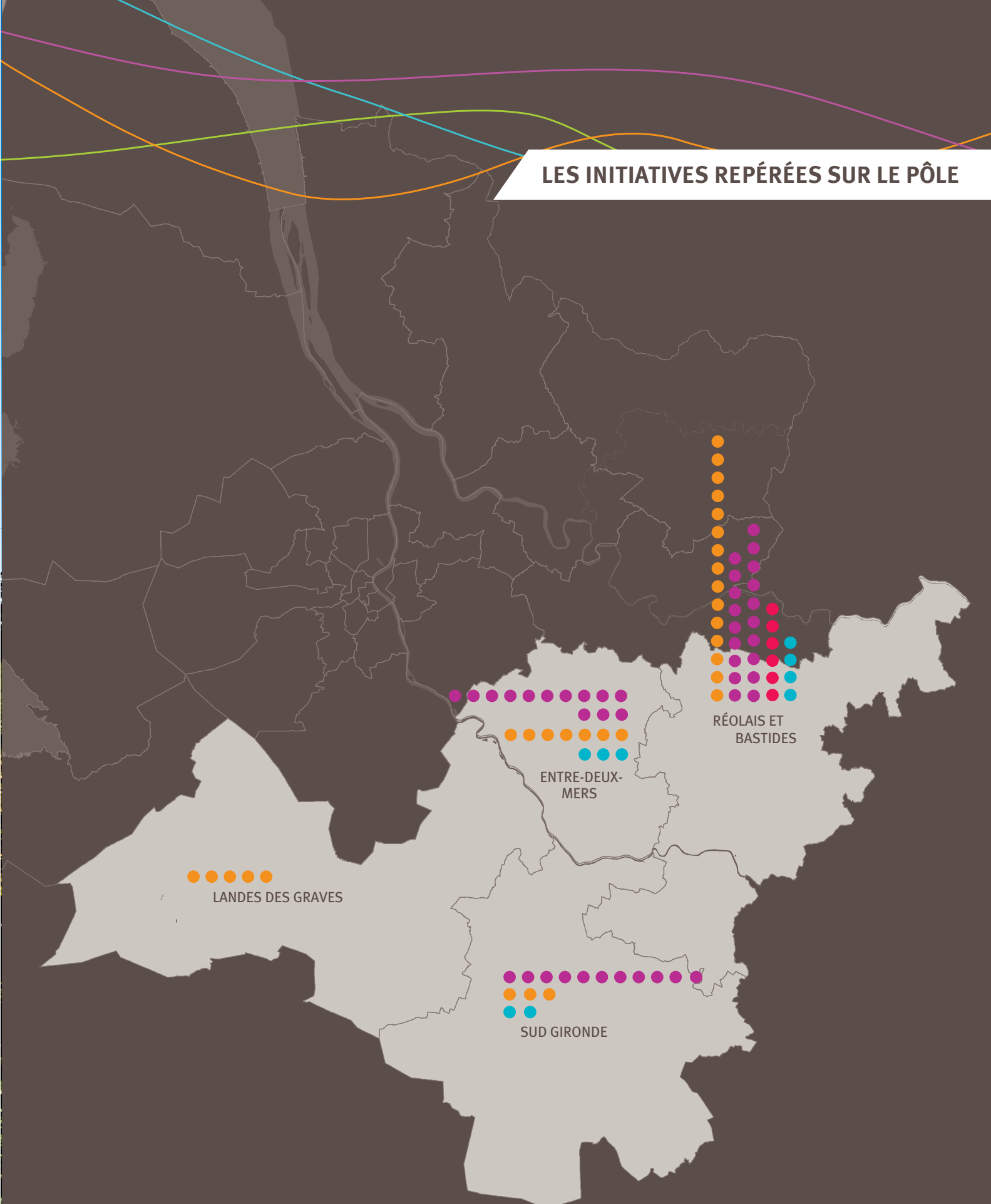

CADILLAC

COLLÈGE ANATOLE FRANCE

Scolaire

SENSIBILISATION ET ÉDUCATION

Agenda 21 Scolaire

28 chemin des Baries
33410 Cadillac

ce.0330059k@ac-bordeaux.fr

CADILLAC

CADILLAC

Collectivité

100% BIO LOCAL POUR TOUS

Marché plein air

Espace bio le samedi matin

rue Cazaux Cazalet
33 410 Cadillac

CADILLAC

QUESTION DE GOUT

Entreprise

100% BIO LOCAL POUR TOUS

Magasins Bio

Vente de produits bio

28 rue de Cazeaux Cazalet
33410 Cadillac

LESTIAC SUR GARONNE

CDC DU VALLON DE L'ARTOLIE

Collectivité

USAGES NUMÉRIQUES

La mise en place d'un réseau de covoiturage en Artolie

Création d'un site internet afin de promouvoir le covoiture lancé sur la CC du vallon de l'Artolie.

13 chemin du Chêne de la Liberté
33550 Lestiac sur Garonne
agenda21@cc-artolie.fr

LESTIAC SUR GARONNE

CDC DU VALLON DE L'ARTOLIE

Collectivité

FACTEUR 4

Intégration de critères environnementaux pour le Pôle Petite Enfance

Construction d'une structure d'accueil (maison de la petite enfance et centre de loisirs sans hébergement) respectant des critères HQE (Géothermie de surface, briques isolantes, enduits à la chaux naturelle, toiture végétalisée...)

13 chemin du Chêne de la Liberté
33550 Lestiac sur Garonne
agenda21@cc-artolie.fr

LESTIAC SUR GARONNE

CDC DU VALLON DE L'ARTOLIE

Collectivité

100% DES ESPACES AGRICOLES PRÉSERVÉS

L'île de Raymond

Projet de renaturation de l'île de Raymond pour une ouverture au public et conversion des cultures en prairie humide (gestion par pâturage extensif et fauche, diversification de l'activité agricole, fixation des sédiments et préservation de la biodiversité)

13 chemin du Chêne de la Liberté
33550 Lestiac sur Garonne
agenda21@cc-artolie.fr

LESTIAC SUR GARONNE

CDC DU VALLON DE L'ARTOLIE

Collectivité

100% BIO LOCAL POUR TOUS

Des cantines responsables

Mise en place d'un réseau des cantines introduisant les aliments biologiques et/ou locaux (comité de pilotage constitué d'agents de cantines, d'élus, de maraîchers locaux, des communes souhaitant se lancer dans la démarche, d'associations...)

13 chemin du Chêne de la Liberté
33550 Lestiac sur Garonne
agenda21@cc-artolie.fr

LESTIAC SUR GARONNE

CDC DU VALLON DE L'ARTOLIE

Collectivité

AGENDA 21 LOCAL ET DÉMARCHE TERRITORIALE

Agenda 21 Territorial

13 chemin du Chêne de la Liberté
33550 Lestiac sur Garonne
agenda21@cc-artolie.fr

LESTIAC SUR GARONNE

CDC DU VALLON DE L'ARTOLIE

Collectivité

CONSOMMATION RESPONSABLE ET ÉCOGESTES

Des couches lavables au centre multi-accueil

Les deux multi-accueils se sont lancés dans l'expérimentation d'utilisation de couches lavables.(5 enfants ont pu tester différents modèles de couches lavables.)

13 chemin du Chêne de la Liberté
33550 Lestiac sur Garonne
agenda21@cc-artolie.fr

LOUPIAC

LOUPIAC

Collectivité

CONSOMMATION RESPONSABLE ET ÉCOGESTES

Eco-construction

Eco-construction d'une école, d'un pôle d'activités Enfance et Famille

Berthoumieu 58
33410 Loupiac

LOUPIAC

LOUPIAC

Collectivité

100% BIO LOCAL POUR TOUS

Tous à table!

Favoriser une alimentation saine pour les personnes âgées en privilégiant les liens intergénérationnels.

58 Berthoumien
33410 Loupiac
Lionel.chollon@orange.fr
mairie-loupiac@orange.fr
www.commune.de.loupiac

RIONS

NOUVEAU CERCLE POPULAIRE DE RIONS

Association

CONSOMMATION RESPONSABLE ET ÉCOGESTES

Création d'un lieu de vie engagé dans le développement durable

Création d'un lieu de vie engagée dans le développement durable, le bien-être de tous et les écogestes

2 chemin de Versailles
33410 Rions
cercle.rions@gmail.com

RIONS

COMMUNAUTÉ DE COMMUNES DU VALLON DE L'ARTOLIE

Collectivité

CONSOMMATION RESPONSABLE ET ÉCOGESTES

Festival Rues et vous

Restauration biologique, locale et durable, vaisselle en carton ou lavable, écocommunication, accessibilité PMR, toilettes sèches, tri des déchets, gobelets consignés avec Ecocup...
Durée événement : 2 jours / Nombre de festivaliers : 2800

33410 Rions

RIONS

LES JARDINS DE LA CITADELLE

Association

100% BIO LOCAL POUR TOUS

Des jardins d'école dans le cadre d'un projet agricole

Mise en place d'ateliers pédagogiques autour de jardins élaborés à partir de matériaux récupérés afin de générer une nouvelle façon de s'alimenter.

7 rue Sarrazine
33410 Rions
jardins.citadelle@orange.fr

SAINT MACAIRE

AMAP SAINT MACAIRE

Association

100% BIO LOCAL POUR TOUS

AMAP

Légumes.

33490 Saint Macaire

SAINT MAIXANT

LA LAURIÈRE

Entreprise

CONSOMMATION RESPONSABLE ET ÉCOGESTES

« Solutions Durables pour un Tourisme Responsable et Agréable »

Chambres et tables d'hôtes s'inscrivant dans une démarche de développement durable

29 Cariot
33490 Saint Maixant
corinne.bortot@orange.fr

SAINT PIERRE D'AURILLAC

VACANCES LOISIRS

Association

100% BIO LOCAL POUR TOUS

Adopte un pot

Animations territoriales pour l'adoption de mini-potagers par les citoyens.

23 rue de la Mane
33490 Saint Pierre d'Aurillac
sandrinedulac.avl@wanadoo.fr
asso-vacances-loisirs.fr

SAINT PIERRE D'AURILLAC

VACANCES LOISIRS

Association

DÉMARCHE GLOBALE

Cultiver l'aliment terre

Création et animation d'un jardin partagé.

23 rue de la Mane
33490 Saint Pierre d'Aurillac
sandrinedulac.avl@wanadoo.fr
asso-vacances-loisirs.fr

TARGON

PAYS CŒUR ENTRE DEUX MERS

Collectivité

CONSOMMATION RESPONSABLE ET ÉCOGESTES

Pour une politique collective d'achat responsable

Constitution d'un groupe de travail « achats responsables » ayant permis la réalisation d'un diagnostic des politiques d'achat, la mise en oeuvre de démarches pilotes, la réalisation d'ateliers, l'implication d'une vingtaine de collectivités...

20 bis Grand Rue
33760 Targon

TARGON

PAYS CŒUR ENTRE DEUX MERS

Collectivité

FACTEUR 4

Prédiagnostics sur les consommations d'eau et d'énergies

Préservation des ressources naturelles, recours aux énergies renouvelables. Sensibilisation de la population et des services par l'exemplarité de la collectivité.

20 bis Grand rue
33760 Targon
ochatain@coeurentre2mers.com

TARGON

PAYS CŒUR ENTRE DEUX MERS

Collectivité

**RÉDUCTION DU BUDGET ÉNERGÉTIQUE
DES MÉNAGES**

**Un espace Info Eau-Energie pour
la campagne**

Pérennisation du dispositif Espace Info
Eau Énergie sur le territoire via des
réunions publiques sur les enjeux de
l'eau et de l'énergie, renforcement du
partenariat avec les centres sociaux...

20 bis Grand Rue
33760 Targon

TARGON

PAYS CŒUR ENTRE DEUX MERS

Collectivité

MAÎTRISE DES CONSOMMATIONS EN EAU

**Un espace Info Eau-Energie pour
la campagne**

Pérennisation du dispositif Espace Info
Eau Énergie sur le territoire via des
réunions publiques sur les enjeux de
l'eau et de l'énergie, renforcement du
partenariat avec les centres sociaux...

20 bis Grand Rue
33760 Targon
ochatain@coeurentre2mers.com

TARGON

PAYS CŒUR ENTRE DEUX MERS

Collectivité

**AGENDA 21 LOCAL ET DÉMARCHE TERRI-
TORIALE**

Agenda 21 Territorial

20 bis Grand Rue
33760 Targon

ochatain@coeurentre2mers.com

TARGON

PAYS CŒUR ENTRE DEUX MERS

Collectivité

**AGENDA 21 LOCAL ET DÉMARCHE TERRI-
TORIALE**

**Le Pays Cœur Entre-Deux-Mers
comme un jardin en Gironde**

Création de neufs jardins qui devraient
être effectifs à l'automne 2011 répon-
dant à neuf enjeux stratégiques
(exemple : le jardin communautaire, les
allées du jardin, le jardin école...)

20 bis Grand Rue
33760 Targon

ochatain@coeurentre2mers.com

TARGON

PAYS CŒUR ENTRE DEUX MERS

Collectivité

SENSIBILISATION ET ÉDUCATION

Recensement des initiatives DD : Une action transversale

Identification de 140 initiatives en faveur du développement durable dont les 40 expériences les plus didactiques feront l'objet d'un recueil de « fiches expériences ».

20 bis Grand Rue
33760 Targon
ochatain@coeurentre2mers.com

TARGON

PAYS CŒUR ENTRE DEUX MERS

Collectivité

CONSOMMATION RESPONSABLE ET ÉCOGESTES

Intégrer la santé environnemen- tale dans les achats publics

Intégrer la santé environnementale dans les achats publics. Formation d'un réseau d'échange d'expériences et de compétences.

20 bis Grand rue
33760 Targon
ochatain@coeurentre2mers.com

LA RÉOLE

DRIVE FERMIER LA RÉOLE

Association

ZÉRO PHYTO

Drive fermier La Réole

Drive fermier La Réole

Place Saint Michel
33190 La Réole

05 35 38 06 06

LA RÉOLE

ASSOCIATION VIVACITÉ

Association

CONSOMMATION RESPONSABLE ET ÉCOGESTES

Festival Vivacité

Toilettes sèches et compostage associé, aucun groupe électrogène, éco-communication, papier recyclé et label Imprim'Vert, covoiturage, accessibilité aux PMR, produits locaux, bio et/ou du commerce équitable, tri des déchets, cendriers de poche, compostage

33190 La Réole

LA RÉOLE

CDC DU RÉOLAIS

Collectivité

FACTEUR 4

Opération Programmée d'Amélioration de l'Habitat

Prise en compte des critères sociaux et participation technique et financière à l'amélioration de la qualité énergétique des habitations, à l'ergonomie dans des situations de handicap. 44 logements ont fait l'objet de travaux sur le territoire en 2010.

81 rue Armand Caduc
33190 La Réole
agenda21@reolais.fr

LA RÉOLE

CDC DU RÉOLAIS

Collectivité

SENSIBILISATION ET ÉDUCATION

Gestion différenciée des espaces verts

Formation des agents et sensibilisation de la population sur la gestion différenciée des espaces verts. Elaboration d'un parcours de sensibilisation à la biodiversité (panneaux pédagogiques expliquant l'action du fauchage tardif, la biodiversité ...)

81 rue Armand Caduc
33190 La Réole
agenda21@reolais.fr

LA RÉOLE

CDC DU RÉOLAIS

Collectivité

DÉPLACEMENTS DOUX

De nouveaux déplacements doux

Favoriser les déplacements à vélo par la création d'itinéraires et par la mise à disposition dans les communes de points de stationnement vélo.

81 rue Armand Caduc
33190 La Réole
agenda21@reolais.fr

LA RÉOLE

CDC DU RÉOLAIS

Collectivité

DÉMARCHE GLOBALE

Engagement autour du patrimoine associé à l'eau

Étude sur la prise en compte du fleuve et de ses paysages dans le développement local afin de proposer des aménagements permettant de mettre en valeur les deux cours d'eau et de (re)créer un lien entre les habitants et les cours d'eau.

81 rue Armand Caduc
33190 La Réole
agenda21@reolais.fr

LA RÉOLE

CDC DU RÉOLAIS

Collectivité

AGENDA 21 LOCAL ET DÉMARCHE TERRITORIALE

Agenda 21 Territorial

81 rue Armand Caduc
33190 La Réole
agenda21@reolais.fr

LA RÉOLE

COLLÈGE PAUL ESQUINANCE

Scolaire

100% BIO LOCAL POUR TOUS

Nouvelles pratiques au service de la restauration

Introduction de produits issu de l'agriculture biologique, favoriser les circuits-courts

1 Port Mahon
33190 La Réole
ce.0332248p@[ac-bordeaux.fr](mailto:ce.0332248p@ac-bordeaux.fr)

LA RÉOLE

COLLÈGE PAUL ESQUINANCE

Scolaire

SENSIBILISATION ET ÉDUCATION

Agenda 21 Scolaire

1 Port Mahon
33192 La Réole
ce.0332248p@[ac-bordeaux.fr](mailto:ce.0332248p@ac-bordeaux.fr)

LA RÉOLE

DAHERON GABRIEL ET MADELEINE

PARTICIPATION CITOYENNE

Eco-citoyenneté en famille

Aller jusqu'au bout de notre éthique en faveur du DD, valorisation et la préservation des ressources naturelle, économies d'énergie...

33190 La Réole

NEUFFONS

ASSOCIATION FRANCIS MERSCHARDT

Association

FACTEUR 4

Des quartiers ruraux durables

Opération pilote de construction de quartiers ruraux durables à la sortie des bourgs et des villages.

33580 Neuffons
f.merschardt@orange.fr

LA RÉOLE

COLLÈGE CHAMP D'EYMET

Scolaire

DEMARCHÉ GLOBALE

De la binette à la fourchette au collège

Travail pédagogique autour de l'entretien d'un potager jusqu'à la consommation de sa production.

8 rue des écoles
33790 Pellegrue
ce.0330105k@ac-bordeaux.fr
<https://clg-champ-eymet.olympe.in/>

PELLEGRUE

CDC DU PAYS DE PELLEGRUE

Collectivité

AGENDA 21 LOCAL ET DÉMARCHÉ TERRITORIALE

Agenda 21 Territorial

7 place du 8 Mai 45
33790 Pellegrue
pellegrue-cdc@wanadoo.fr

PELLEGRUE

LES BOUYRICOUS DE PELLEGRUE

Association

100% BIO LOCAL POUR TOUS

Groupes d'achat de paniers bio

Libre choix de produits locaux de bonne qualité bio, raisonné ou non, commande par Internet par système de Doodle uniquement, livraison le vendredi

halle de Pellegrue
33790 Pellegrue
lesbouyricousdepellegrue@gmail.com

PELEGRUE

PELEGRUE

Collectivité

100% BIO LOCAL POUR TOUS

Marché plein air

Une dizaine d'étals avec un producteur non bio du Lot-et-Garonne

33790 Pellegrue

RUCH

ASSOCIATION COMMUNALE DE CHASSE AGRÉÉE DE RUCH

Association

100% DES ESPACES AGRICOLES PRÉSERVÉS

Entre chasse et biodiversité

Participation à la gestion de la faune, plantation d'une haie de diverses essences, apport d'insectes prédateurs des parasites de la vigne, création d'un corridor biologique...

Hôtel de ville
33350 Ruch

05 57 40 54 36

RUCH

ASSOCIATION COMMUNALE DE CHASSE AGRÉÉE DE RUCH

Association

100% DES ESPACES AGRICOLES PRÉSERVÉS

Entre chasse et biodiversité

Participation à la gestion de la faune, plantation d'une haie de diverses essences, apport d'insectes prédateurs des parasites de la vigne, création d'un corridor biologique...

Hôtel de ville
33350 Ruch

05 57 40 54 36

SAINTE FOY LA GRANDE

AMAP DE SAINTE FOY LA GRANDE

Association

100% BIO LOCAL POUR TOUS

AMAP

33230 Sainte Foy la Grande
lesphilippons@wanadoo.fr

SAINTE FOY LA GRANDE

RONDE DES SAVEURS

Entreprise

100% BIO LOCAL POUR TOUS

Magasins Bio

Vente de produits bio

56 rue Victor Hugo
33220 Sainte Foy le Grande

SAINTE FOY LA GRANDE

LYCÉE ÉLISÉE RECLUS

Scolaire

SENSIBILISATION ET ÉDUCATION

Agenda 21 Scolaire

33220 Sainte Foy la Grande

SAINTE FOY LA GRANDE

COEUR DE BASTIDE

Association

100% BIO LOCAL POUR TOUS

Les gardiens de la terre

Sensibilisation à la végétalisation comestible.

1 place GAMBETTA
33220 SAINTE FOY LA GRANDE
contact@coeurdebastide.fr
www.coeurdebastide.fr

SAINTE GEMME

AMS Bois

Entreprise

ZÉRO DÉCHET

AMS Bois

Mise en place de silo pour compostage et fabrication de traverses de jardin à partir de bois récupérés suite à la tempête Klaus.

Les Arqueys
33580 Sainte Gemme
asmbois@orange.fr

SAUVETERRE DE GUYENNE

SAUVETERRE EN GUYENNE

Collectivité

DÉPLACEMENTS DOUX

Eco-mobilité

Un véhicule utilitaire électrique pour les services techniques de la ville.

Place de la République
33540 Sauveterre de Guyenne
sauveterre.mairie@wanadoo.fr

SAUVETERRE DE GUYENNE

CDC DU PAYS DE SAUVETERRE DE GUYENNE

Collectivité

AGENDA 21 LOCAL ET DÉMARCHE TERRITORIALE

Agenda 21 Territorial

2 bis rue du 8 mai 1945
33540 Sauveterre de Guyenne
ccpsdg3@wanadoo.fr

SAUVETERRE DE GUYENNE

CDC DU PAYS DE SAUVETERRE DE GUYENNE

Collectivité

SENSIBILISATION ET ÉDUCATION

Semaine du Développement durable.

Organisation d'un salon dédié au grand public avec des exposants sur des thèmes tels que l'énergie éolienne, l'assainissement par la phytoremédiation, la gestion des déchets...

2 bis rue du 8 mai 1945
33540 Sauveterre de Guyenne
ccpsdg3@wanadoo.fr

SAUVETERRE DE GUYENNE

CDC DU PAYS DE SAUVETERRE DE GUYENNE

Collectivité

SERVICES ACCESSIBLES EN MOINS DE 30MN

La construction de bâtiments publics HQE

Construction HQE (performance de l'isolation, terrasse végétalisée, puit canadien, capteurs photovoltaïques...) d'un relais des services publics et du siège de la communauté de communes.

2 bis rue du 8 mai 1945 - 33540 Sauveterre de Guyenne - ccpsdg3@wanadoo.fr

SAUVETERRE DE GUYENNE

SAUVETERRE DE GUYENNE

Collectivité

100% BIO LOCAL POUR TOUS

Marché plein air

Les mardis matin

33540 Sauveterre de Guyenne

BAZAS

ASSOCIATION EXCELLENCE BAZA-DAISE

Association

100% BIO LOCAL POUR TOUS

Excellence bazadaise

Préservation et gestion d'un patrimoine génétique : La race bovine bazadaise.

33430 Bazas
excellence-bazadaise@orange.fr

BERNOS BEAULAC

BERNOS BEAULAC

SENSIBILISATION ET ÉDUCATION

Espaces scolaires : Amélioration des pratiques

Amélioration des pratiques environnementales (Diagnostic, plan d'actions pour l'utilisation de produits d'entretien, Zéro phyto, plantation de vergers collectifs de quartiers...) Sensibilisation de la population sur le «cartable sain»

1 Le Bourg
33430 Bernos Beaulac
mairie.bernos.beaulac@wanadoo.fr

BOMMES

LYCÉE AGRICOLE LA TOUR BLANCHE

Scolaire

SENSIBILISATION ET ÉDUCATION

Agenda 21 Scolaire

1 Tour Blanche
33210 Bommes

CAPTIEUX

SARL PHISO

Entreprise

100% RENOUVELABLE

Le Fisoland

Eco-construction à base d'aiguilles de pin.

ZI 10 avenue de la Gare
33840 Captieux

fisoland@orange.fr

GRIGNOLS

CDC CAPTIEUX GRIGNOLS

Collectivité

SENSIBILISATION ET ÉDUCATION

Agir dans les centres d'accueil jeunesse et sport

Sensibilisation et diagnostic dans les centres d'accueil jeunesse et sport. Formulation des objectifs : Qualité de l'air intérieur, alimentation, biodiversité et espaces verts, matériaux de construction.

56 allée Saint Michel
33690 Grignols
maisondelenfancecaptieux@orange.fr

GRIGNOLS

CDC CAPTIEUX GRIGNOLS

Collectivité

ZÉRO PHYTO

Sensibilisation aux risques phytosanitaires

Sensibilisation des élus et des agents sur l'usage des produits phytosanitaires et sur les solutions alternatives (conférence, journées de formation, diagnostic).

56 allée Saint Michel
33690 Grignols
cdccaptieux-grignols@orange.fr

LANGON

COLLÈGE JULES FERRY

Scolaire

SENSIBILISATION ET ÉDUCATION

Agenda 21 Scolaire

22 rue Jules Ferry
33210 Langon
ce.0330083l@ac-bordeaux.fr

LANGON

COLLÈGE TOULOUSE LAUTREC

Scolaire

SENSIBILISATION ET ÉDUCATION

Agenda 21 Scolaire

1 avenue Léon Blum
33212 Langon

ce.0330084m@[ac-bordeaux.fr](mailto:ce.0330084m@ac-bordeaux.fr)

LANGON

ABRAS STRATÉGIE

Entreprise

AGENDA 21 LOCAL ET DÉMARCHE TERRITORIALE

Abras Stratégie

Solution d'intégration complète du développement durable à destination des PME-PMI de la Gironde.

Route d'Auros
33210 Langon

infos@[abras-strategie.com](mailto:infos@abras-strategie.com)

PRÉCHAC

LA BELLE VERTE

Association

SENSIBILISATION ET ÉDUCATION

Sensibilisation aux démarches écologiques

Association d'écologie proposant des ateliers de sensibilisation au développement durable via un jardin collectif, un jardin pour enfant, une aire de compostage, un centre de documentation.

«la miellerie» Jinsoulet
33730 Préchac
assolabelleverte@gmail.com

PREIGNAC

DOMAINE DE LA CHAPELLE

Association

SENSIBILISATION ET ÉDUCATION

Une agriculture nouvelle

Projet collectif visant à associer un large public autour de recherches utiles en permaculture et agroforesterie. L'association cherche à démontrer le modèle viable et bénéfique de l'agriculture en sous-bois.

La Garengue
33210 Preignac
info@domaine-de-la-chapelle.org

PREIGNAC

DOMAINE DE LA CHAPELLE

Association

100% BIO LOCAL POUR TOUS

Une agriculture nouvelle

Projet collectif visant à associer un large public autour de recherches utiles en permaculture et agroforesterie. L'association cherche à démontrer le modèle viable et bénéfique de l'agriculture en sous-bois.

La Garengue
33210 Preignac
info@domaine-de-la-chapelle.org

ROAILLAN

BELET STÉPHANE

Citoyen

FACTEUR 4

La maison bioclimatique

Construction d'une maison bio climatique

33210 Roailan

SAINT SYMPHORIEN

LES JARDINS VIVANTS DES GAILLARD

Association

DEMARCHE GLOBALE

Jardin pédagogique partagé

Création d'un jardin vivant, sur buttes, exemplaire, productif et éducatif. Production de fruits et légumes, journées d'échanges et ateliers...

La Gaillardine
33113 Saint Symphorien
lesjardinsvivantsdesgaillards@gmail.com

VILLANDRAUT

CDC DE VILLANDRAUT

Collectivité

CONSOMMATION RESPONSABLE ET ÉCOGESTES

Sensibilisation aux bonnes pratiques

Sensibilisation des aides à domiciles aux principaux polluants et leurs impacts sur la santé, leurs alternatives possibles.

1 place du Général De Gaulle
33730 Villandraut
accueil@cc-villandraut.fr

VILLANDRAUT

CDC DE VILLANDRAUT

Collectivité

AGENDA 21 LOCAL ET DÉMARCHE TERRITORIALE

CDC de Villandraut

Agenda 21 territorial

1 place du Général De Gaulle
33730 Villandraut
accueil@cc-villandraut.fr

VILLANDRAUT

ASSOCIATION LES JOURNADES DE VILLANDRAUT

Association

CONSOMMATION RESPONSABLE ET ÉCOGESTES

Les journées de Villandraut

Économie d'eau et d'électricité, toilettes sèches, écocommunication, liens avec la population locale, gobelets compostables, restauration bio, achats (alimentaires et matériels) locaux, tri des déchets... Durée événement: 3 jours / Nombre de festivaliers: 700

7 Rue Eugène Faivre
33730 Villandraut

BARSAC

BIO SERVICE

Association

100% BIO LOCAL POUR TOUS

Marché Bio

Animation d'un marché bio nocturne

La Mairie,
23, Place Paul Doumer
33720 Barsac
bioservicegironde@wanadoo.fr
http://adiu.fr/bio

BARSAC

BARSAC

Collectivité

ZÉRO PHYTO

Ville en pleine santé

Suppression des pesticides et des fongicides dans l'entretien des espaces publics et verts : Développement de l'entretien manuel. Sensibilisation et actions de communication (ex : Opération larve de coccinelles)

23 Place Paul Doumer
33720 Barsac
mairie@barsac.fr

BARSAC

LES ASTERIES DE BARSAC

Association

100% BIO LOCAL POUR TOUS

AMAP

Place Paul Doumer
33720 Barsac
bioservice@wanadoo.fr

HOSTENS

NATURE ET SENS

Association

SENSIBILISATION ET ÉDUCATION

Sensibilisation aux démarches éco-citoyennes

Sensibilisation au développement durable, mise en place d'un circuit court et d'un système de covoiturage.

2 lotissement les Hauts du Lac
33125 Hostens
natureetsens.asso@free.fr

ILLATS

AMAP ILLATS

Association

100% BIO LOCAL POUR TOUS

AMAP

Légumes, volaille, fromage de chèvre.
Distribution 2 jeudis par mois à la salle des fêtes

Salle des Fêtes
33720 Illats

PODENSAC

COLLÈGE GEORGES BRASSENS

Scolaire

SENSIBILISATION ET ÉDUCATION

Agenda 21 Scolaire

3bis rue du Maréchal Joffre
33720 Podensac

ce.0330108n@ac-bordeaux.fr

PODENSAC

PODENSAC

Collectivité

CONSOMMATION RESPONSABLE ET ÉCOGESTES

Coté Jardin

Tri des déchets, écocommunication, gobelets consignés Ecocup... Durée de l'évènement : 1 jour / Nombre de participants : 1000

33720 Podensac

PORTETS

PORTETS

Collectivité

ZÉRO PHYTO

Ville en pleine santé

Utilisation de produits plus respectueux de l'environnement et de la santé pour l'entretien de bâtiments publics, suppression des désherbants, intégration de plantes couvre-sols.

11 Grand'Rue
33640 Portets
contact@mairie-portets.fr

PUJOLS SUR CIRON

AMAP DE PUJOLS SUR CIRON

Association

100% BIO LOCAL POUR TOUS

AMAP

Légumes, fruits, fromage, viandes, volaille, œufs, produits laitiers, miel. Distribution le jeudi, tous les 15 jours, de 18h30 à 19h30 à l'espace Pierre Coillot

Espace Pierre Coillot
33210 Pujols sur Ciron
alain.botcazou@orange.fr

**VOUS SOUHAITEZ MODIFIER OU
COMPLÉTER VOTRE FICHE INITIATIVE**

:

<https://enquete.extra.gironde.fr/enquete/index.php/611692/lang-fr>

**VOUS SOUHAITEZ QU'UNE DE VOS
INITIATIVES SOIT RÉFÉRENCÉE :**

<https://enquete.extra.gironde.fr/enquete/index.php/374666/lang-fr>



Répertoire des Agenda 21

**AGENDA 21 DE LA COMMUNAUTÉ
DE COMMUNES DU VALLON DE
L'ARTOLIE**

13 chemin du Chêne de la Liberté
33550 Lestiac sur Garonne
agenda21@cc-artolie.fr

**AGENDA 21 DE LA COMMUNAUTÉ
DE COMMUNES DE VILLANDRAUT**

1 place du Général De Gaulle
33730 Villandraut
accueil@cc-villandraut.fr

AGENDA 21 DE TOULENNE

73, avenue du 8 Mai 1945
33210 Toulenn
05 56 63 48 39

AGENDA 21 DE PODENSAC

11, Place Gambetta
33720 Podensac
communication@podensac.fr

AGENDA 21 DE LA COMMUNAUTÉ

de communes de Captieux-Grignols
56 Allée St Michel
33690 Grignols
direction@cc-captieux-grignols.fr

AGENDA 21 DE BAZAS

Hôtel de Ville
Place de la Cathédrale
33430 Bazas
d.dupas@ville-bazas.fr

AGENDA 21 DE CADILLAC

24 place de la République
33410 Cadillac

**AGENDA 21 DE LA COMMUNAUTÉ
DE COMMUNES DU PAYS DE
PELEGRUE**

7 place du 8 Mai 45
33790 Pellegrue
pellegrue-cdc@wanadoo.fr

**AGENDA 21 DE LA COMMUNAUTÉ
DE COMMUNES DU PAYS DE
SAUVETERRE DE GUYENNE**

2 bis rue du 8 mai 1945
33540 Sauveterre de Guyenne
ccpsdg3@wanadoo.fr

**AGENDA 21 DU PAYS CŒUR
ENTRE DEUX MERS**

20 bis Grand Rue
33760 Targon
ochatain@coeurentre2mers.com

**AGENDA 21 DE LA COMMUNAUTÉ
DE COMMUNES DU RÉOLAIS**

81 rue Armand Caduc
33190 La Réole
agenda21@reolais.fr

AGENDA 21 DE SALLES

4 Place de la Mairie
33770 Salles

Pôle territorial de solidarité

Bassin

DÉCOUPAGE PAR CANTONS

ANDERNOS -LES-BAINS

Andernos les Bainsp 180
Lantonp 181
Lège Cap Ferretp 182

GUJAN_MESTRAS

Gujan-Mestras.....p 182
Marcheprimep 186

LA TESTE DE BUCH

Arcachonp 186
La Teste de Buchp 187

LES LANDES DE GRAVES

Belin Belietp 186
Sallesp 186

LES INITIATIVES REPÉRÉES SUR LE PÔLE

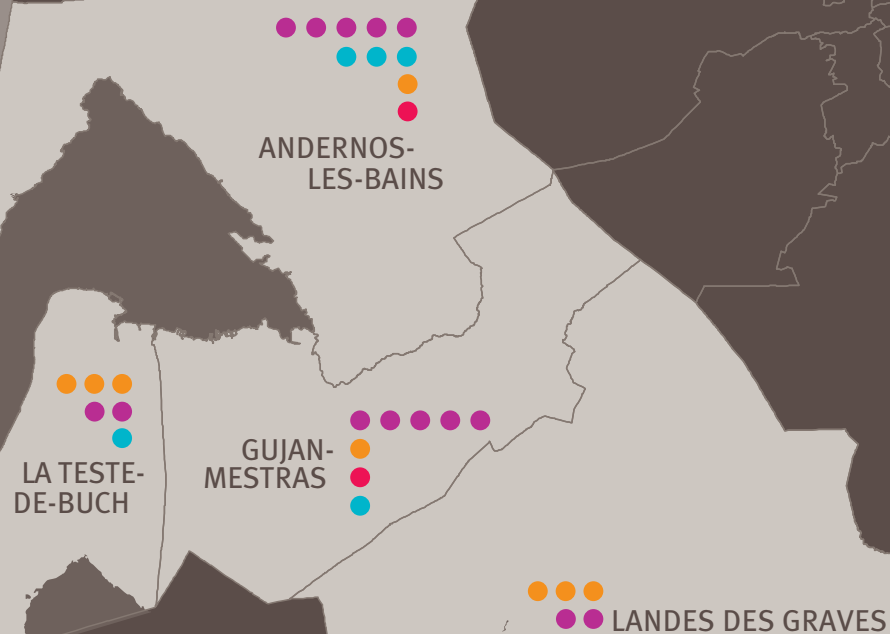

ANDERNOS LES BAINS

CLUB INFORMATIQUE ANDERNOS NORD BASSIN

Association

100% RENOUVELABLE

Ne jetez plus votre ordinateur, nous le récupérons!

Récupération, rénovation, recyclage d'ordinateurs.

52 Avenue des Colonies
33510 Andernos les Bains
clubinfoandernos@gmail.com

www.clubinfoandernos.canalblog.fr
05 56 82 02 93

ANDERNOS LES BAINS

PAYS BASSIN D'ARCACHON - VAL DE L'EYRE

Collectivité

PARTICIPATION CITOYENNE

Mise en place d'un référentiel d'évaluation du territoire au regard du développement durable

Il s'agit d'un « état zéro » du territoire dans lequel une cinquantaine d'indicateurs ont été identifiés et rassemblés dans un tableau de bord. Ce travail a permis d'aider à l'élaboration du diagnostic partagé de développement durable actualisé.

46 Avenue des Colonies
33510 Andernos les Bains
agenda21pays@coban-atlantique.fr

ANDERNOS LES BAINS

PAYS BASSIN D'ARCACHON - VAL DE L'EYRE

Collectivité

FACTEUR 4

Le Conseil en orientation énergétique (COE)

Évaluation des consommations énergétiques de l'ensemble du patrimoine bâti et de l'éclairage public des collectivités intéressées dans le cadre du Plan Climat Énergie Territorial.

46 Avenue des Colonies
33510 Andernos les Bains
agenda21pays@coban-atlantique.fr

ANDERNOS LES BAINS

PAYS BASSIN D'ARCACHON - VAL DE L'EYRE

Collectivité

SENSIBILISATION ET ÉDUCATION

Le projet d'éducation au développement durable

Sensibilisation du Conseil municipal des jeunes et création d'un comité technique de suivi avec la participation des responsables d'établissements. Mise en place de «conférences-débats».

46 Avenue des Colonies
33510 Andernos les Bains
agenda21pays@coban-atlantique.fr

ANDERNOS LES BAINS

PAYS BASSIN D'ARCACHON - VAL DE L'EYRE

Collectivité

CONSOMMATION RESPONSABLE ET ÉCOGESTES

Le profil environnemental des programmes LEADER

Anticiper et adapter l'offre d'accueil et de services aux populations

46 Avenue des Colonies
33510 Andernos les Bains
agenda21pays@coban-atlantique.fr

ANDERNOS LES BAINS

REPAIR CAFÉ

Association

100% RENOUELABLE

Réparer soi-même et ne plus jeter

Outils et matériel sont disponibles à l'endroit où est organisé le Repair Café, pour faire toutes les réparations possibles et imaginables. Vêtements, meubles, appareils électriques, bicyclettes, vaisselle, objets utiles, jouets, et autres. Des experts en la matière sont aussi au rendez-vous, électriciens, couturières, menuisiers, réparateurs de bicyclettes.

52, Avenue des Colonies
33510 Andernos les Bains

ANDERNOS LES BAINS

PAYS D'ARCACHON- VAL DE L'EYRE

Collectivité

AGENDA 21 LOCAL ET DÉMARCHE TERRITORIALE

Agenda 21 Territorial

46 Avenue des Colonies
33510 Andernos les Bains
cdccaptieux-grignols@orange.fr

BIGANOS

AMAP COEUR BASSIN

Association

100% BIO LOCAL POUR TOUS

AMAP

AMAP, vente directe de produits maraîchers.

AMAP COEUR BASSIN
8 Allée de la Croix du Sud
33380 BIGANOS
amapcoeurbassin@free.fr
http://amapcoeurbassin.wix.com/amap

LANTON

LIGUE DE L'ENSEIGNEMENT (FÉDÉRATION DE LA GIRONDE)

Association

CONSOMMATION RESPONSABLE ET ÉCOGESTES

Les Escales de l'Éducation

Mettre en lumière le Projet Éducatif Local de Saint Denis de Pile et mobiliser le partenariat éducatif, associatif local. Tri des déchets, utilisation de vaisselle réutilisable, écocommunication... Durée de l'évènement : 5 jours / Nombre de participants : environ 2000

33138 Lanton

LANTON

AMAP LES AGUES

Association

100% BIO LOCAL POUR TOUS

AMAP

Légumes, viandes, volaille, œufs

33138 Lanton
danielle.trannoy@wanadoo.fr

LÈGE CAP FERRET

FOYER ALICE GIROU

Association

ZÉRO FAMILLE ISOLÉES

Projet «L'un est l'autre» (culture accessible)

Mise en place d'activités de danse handi-valide et faciliter la participation au Foyer Alice Girou

Allée des Chanterelles
33250 Lège Cap Ferret

GUJAN MESTRAS

ASSOCIATION GUJAN MESTRAS EN FÊTE

Association

CONSOMMATION RESPONSABLE ET ÉCOGESTES

Gujan Mestras en fête dans la tradition de la foire aux huîtres

Ecocommunication, parc à vélo, promotion des TC et du covoiturage, prise en compte des PMR, tri des déchets, gobelets consignés Durée évènement : 4 jours Nombre de festivaliers : 35 000

Lac de la Magdeleine
33470 Gujan Mestras

GUJAN MESTRAS

ASSOCIATION LES VÉLOS GUJANAIS

Association

DÉPLACEMENTS DOUX

Tous à Vélos !

Récupération de vélos destinés à la destruction, remise aux normes et mise à disposition de tous les publics.

1 allée offenbach
33470 Gujan Mestras
lesvelosgujanais@neuf.fr

GUJAN MESTRAS

GUJAN MESTRAS

Collectivité

PARTICIPATION CITOYENNE

Participation citoyenne active

Groupement de citoyens volontaires, au service de l'Agenda 21 (mise en œuvre du premier programme d'actions, éducation et sensibilisation au développement durable...)

Place du Général de Gaulle
33470 Gujan Mestras
ecocharte@ville-gujanmaestras.fr

GUJAN MESTRAS

GUJAN MESTRAS

Collectivité

AGENDA 21 LOCAL ET DÉMARCHE TERRITORIALE

Agenda 21 Territorial

1 Place du Gal de Gaulle
33470 Gujan Mestras
ecocharte@ville-gujanmestras.fr

GUJAN MESTRAS

TIMBER HOUSE LIMITED

Entreprise

FACTEUR 4

Timber House Limited

Fabricant de maison en bois massif engagé en faveur du développement durable : Réalisation de maison 100 % écologique et économique (labellisation BBC)

8 Impasse Plein Air
33470 Gujan Mestras
pat.timber@gmail.com

GUJAN MESTRAS

AMAP DE GUJAN MESTRAS

Association

100% BIO LOCAL POUR TOUS

AMAP de Gujan Mestras

Légumes, fruits, viandes, œufs, miel.
Distribution le lundi de 18h30 à 19h30
au port du Canal, Cabane 82

Port du Canal
33470 Gujan Mestras
amapGujan@yahoo.FR

GUJAN MESTRAS

TIMBER HOUSE LIMITED

Entreprise

CONSOMMATION RESPONSABLE ET ÉCOGESTES

Timber House Limited

Fabricant de maison en bois massif
engagé en faveur du développement
durable : Réalisation de maison 100 %
écologique et économique (labellisa-
tion BBC)

8 Impasse Plein Air
33470 Gujan Mestras
pat.timber@gmail.com

MARCHEPRIME

COLLÈGE GASTON FLAMENT

Scolaire

SENSIBILISATION ET ÉDUCATION

Agenda 21 Scolaire

33 Avenue Léon Delagrangue
33380 Marcheprime
ce.0333121n@ac-bordeaux.fr

ARCACHON

APCKITE

Association

CONSOMMATION RESPONSABLE ET ÉCOGESTES

Championnat de France de kite- surf

Organisation d'une compétition de
kitesurf, « éco-sportivité » : Douches
solaires, gobelets consignés, écom-
munication, déplacements doux, ges-
tion et tri des déchets / Durée événe-
ment : 4 jours Nombre de festivaliers :
70 compétiteurs + 500 / 1000 visiteurs

Plage Pereire
33120 Arcachon
info@apckite.com

ARCACHON

CDC COBAS - BASSIN D'ARCACHON

Collectivité

ZÉRO DÉCHET

Collecte de déchets

Collecte de déchets professionnels et pesée des déchets. Une redevance au poids est mise en place pour faire réduire sa production de déchets

2 allée d'Espagne
33120 Arcachon
cobas@agglo-cobas.fr

ARCACHON

AMAP SUD BASSIN AU TEICH

Association

100% BIO LOCAL POUR TOUS

AMAP

33120 Arcachon

LA TESTE DE BUCH

ESPACE INFO ENERGIE

Association

**RÉDUCTION DU BUDGET ÉNERGÉTIQUE
DES MÉNAGES**

**Espace Info Energie - Pays Bassin
d'Arcachon et Val de l'Eyre**

Conseil sur la maîtrise de l'énergie et les énergies renouvelables

9 Avenue du Général Leclerc
33260 La Teste de Buch
eie.lateste@clcv.org

LA TESTE DE BUCH

EPICERIE SOCIALE

Association

100% BIO LOCAL POUR TOUS

Epicerie sociale et solidaire

Epicerie sociale et solidaire

22 rue du XIV juillet
33260 La Teste de Buch

05 57 73 10 74

LA TESTE DE BUCH

COMITÉ DES FÊTES DE CAZAUX

Association

CONSOMMATION RESPONSABLE ET ÉCOGESTES

Les Fêtes de Cazaux

Réutilisation des banderoles, des stands, ecocommunication, navettes, accessibilité des PMR, tri des déchets, verres consignés, récupération de l'huile usagée... Durée de l'évènement : 4 jours / Nombre de festivaliers : 1000 à 2000

Site extérieur
33260 La Teste de Buch

BELIN BELIET

AMAP Lou CASALOT

Association

100% BIO LOCAL POUR TOUS

AMAP

Légumes, fruits rouges, fromage de brebis, poisson, agneau, œufs, yaourts, farine. Distribution le mardi de 19h à 20h dans la salle communale Abbée Gaillard.

Salle communale Abbée Gaillard
33830 Belin Beliet
lou.casalot@gmail.com

LUGOS

Spiruline Girondine

Entreprise

100% BIO LOCAL POUR TOUS

Spiruline

Création d'une ferme de spiruline en Gironde. Production et vente locales.

3 Bis Impasse Peleou
33 830 Lugos
spirulinegirondine@gmail.com
www.spiruleyre.fr

SALLES

AUX GRAINES D'ASSIETTES

Entreprise

100% BIO LOCAL POUR TOUS

Aux graines d'assiettes

Entreprise de restauration itinérante, biologique, solidaire et engagée.

15 chemin de la bastide
33770 Salles
Auxgrainesdassiettes@yahoo.fr
www.traiteur-bio-33.fr

SALLES

SALLES

Collectivité

PARTICIPATION CITOYENNE

Les instances animatrices

Mise en place d'instances animatrices afin de structurer la démarche Agenda 21 et réalisation d'un diagnostic qualitatif participatif.

4 Place de la Mairie
33770 Salles

SALLES

AMAP LES JARDINS DE SILLAC

Association

100% BIO LOCAL POUR TOUS

AMAP

Légumes, pommes, viandes, fromage, volaille, œufs, miel, cidre. Distribution le mardi de 19h à 20h à la ferme de Sillac.

Route de Sillac
33770 Salles
amapsillac@gmail.com

SALLES

SALLES

Collectivité

AGENDA 21 LOCAL ET DÉMARCHE TERRITORIALE

Agenda 21 Territorial

4 Place de la Mairie
33770 Salles

damir.mathieu@ville-de-salles.com

**VOUS SOUHAITEZ MODIFIER OU
COMPLÉTER VOTRE FICHE INITIATIVE :**

[https://enquete.extra.gironde.fr/enquete/index.php/611692/
lang-fr](https://enquete.extra.gironde.fr/enquete/index.php/611692/lang-fr)

VOUS SOUHAITEZ QU'UNE DE VOS INITIATIVES SOIT RÉFÉRENCÉE :

[https://enquete.extra.gironde.fr/enquete/index.php/374666/
lang-fr](https://enquete.extra.gironde.fr/enquete/index.php/374666/lang-fr)

Répertoire des Agenda 21

AGENDA 21 DE GUJAN MESTRAS

1 Place du Gal de Gaulle

33470 Gujan Mestras

ecocharte@[ville-gujanmestras.fr](mailto:ecocharte@ville-gujanmestras.fr)

AGENDA 21 DU PAYS D'ARCACHON

- VAL DE L'EYRE

46 Avenue des Colonies

33510 Andernos les Bains

cdccaptieux-grignols@orange.fr

AGENDA 21 LÈGE CAP-FERRET

79, avenue de la Mairie

33950 Lège-Cap Ferret

Pôle territorial de solidarité

Médoc



DÉCOUPAGE PAR CANTONS

LE NORD MÉDOC

Jau Dignac et Loirac.....	p 190
Lesparre Médoc.....	p 190
Pauillac	p 191
Queyrac	p 191
Saint Vivien de Médoc	p 191
Soulac sur mer.....	p 192
Vertheuil.....	p 192

LE SUD MÉDOC

Arsac.....	p 192
Cussac Fort Médoc	p 192
Hourtin.....	p 193
Lacanau	p 193
Le Porge	p 193
Saint Laurent du Médoc	p 194
Sainte Hélène	p 194
Salaunes	p 194

LES INITIATIVES REPÉRÉES SUR LE PÔLE



NORD MÉDOC



SUD MÉDOC

JAU DIGNAC ET LOIRAC

LE JARDIN DU PHARE OUEST

Association

DÉMARCHE GLOBALE

Une agriculture respectueuse de l'environnement

Développer et favoriser une agriculture respectueuse, expérimenter de nouvelles techniques culturales et préserver la biodiversité

17 route de la Rivière
33590 Jau Dignac et Loirac

09 66 80 72 82

LESPARRE MÉDOC

COLLÈGE LES LESQUES

Scolaire

SENSIBILISATION ET ÉDUCATION

Agenda 21 Scolaire

1 avenue Jean Moulin
33340 Lesparre Médoc

ce.0331891b@ac-bordeaux.fr

LESPARRE MÉDOC

ASSOCIATION L'ENVOL

Association

100% BIO LOCAL POUR TOUS

Epicerie sociale et solidaire

Epicerie sociale et solidaire

4 rue Bienaimé Coiffard
33340 Lesparre Médoc

05 56 41 80 61

PAUILLAC

ASSOCIATION MUSIC'ACTION

Association

CONSOMMATION RESPONSABLE ET ÉCOGESTES

Reggae Sun Ska

Festival de musique. Ecocommunication, promotion du covoiturage, du vélo, des TC, gobelets consignés, vaisselle compostable, toilettes sèches, producteurs locaux et/ou bio, tri des déchets... Durée événement : 2 jour / Nombre de festivaliers : 30 000

Site extérieur
33250 Pauillac

PAUILLAC

ASSOCIATION POUR LE MARATHON DES CHÂTEAUX DU MÉDOC

Association

CONSOMMATION RESPONSABLE ET ÉCOGESTES

Le Marathon du Médoc

Manifestation sportive et festive. Tri des déchets, écocommunication, promotion des TC, covoiturage, accueil des PMR, gobelets et assiettes compostables... Durée de l'évènement : 3 jours / Nombre de participants : 30000 y compris les 8500 coureurs

33450 Pauillac

QUEYRAC

ÉCOACTEURS EN MÉDOC

Association

CONSOMMATION RESPONSABLE ET ÉCOGESTES

Développement des actions de développement durable

Fédérer et entreprendre des actions de développement durable pour le développement du Médoc

16 rue des Volatiles
33340 Queyrac

PAUILLAC

COLLÈGE PIERRE DE BELLEYME

Scolaire

SENSIBILISATION ET ÉDUCATION

Agenda 21 Scolaire

2 rue maquis des vignes Oudides
33250 Pauillac

ce.0330103h@ac-bordeaux.fr

SAINT VIVIEN DE MÉDOC

ÉLODIE AUBERT

Citoyen

100% BIO LOCAL POUR TOUS

Le pain d'Élodie

Production de grains en agriculture biologique et vente de pain sur les réseaux de proximité.

30 route du Port
33590 Saint Vivien de Médoc
lepaindelodie@orange.fr

www.leschampsdelodie.fr

SOULAC SUR MER

AGORA SOULAC ENERGIE

Association

CONSOMMATION RESPONSABLE ET ÉCOGESTES

Favoriser l'information, le débat et la réflexion autour de l'environnement

Favoriser le bien-être et le vivre ensemble autour de différentes actions (conférence, diffusion et valorisation des éco-gestes, etc)

4 allée Robert Schumann
33780 Soulac sur mer

ARSAC

COLLÈGE PANCHON

Scolaire

SENSIBILISATION ET ÉDUCATION

Agenda 21 Scolaire

2 allée Panchon
33460 Arsac

ce.0332704k@ac-bordeaux.fr

VERTHEUIL

FONDATION ROUX

Association

ZÉRO FAMILLE ISOLÉES

Un océan de musique

Donner visibilité à des actions pour répondre à l'éloignement de certains publics face à la culture

4 rue Armand Roux
33180 Vertheuil

http://etablisements.hopital.fr/annuaire_hopital.php?id=4558

CUSSAC FORT MÉDOC

AMAP CUSSAC FORT MÉDOC

Association

100% BIO LOCAL POUR TOUS

AMAP

Légumes, pain, farine, œufs, poisson.
Distribution le mercredi de 18h30 à 19h
à la salle polyvalente

Salle Polyvalente
33460 Cussac Fort Médoc

HOURTIN

AUGIZEAU MARTINE

Citoyen

100% BIO LOCAL POUR TOUS

Confitures solaires

Confitures « cuites » grâce à l'énergie solaire

6 rue du vieux moulin
33990 Hourtin
Confiture.ogizo@gmail.com
www.ogizo.fr

LE PORGE

AMAP LE PORGE

Association

100% BIO LOCAL POUR TOUS

AMAP

Légumes, fruits, viandes, poissons.
Distribution le jeudi de 19h à 19h45 à la gare.

33680 Le Porge
amapleporge@hotmail.fr

LACANAU

AMAP LACANAU

Association

100% BIO LOCAL POUR TOUS

AMAP

Légumes, œufs, fromages, miel, volaille, poisson, vin, confiture. Distribution le lundi de 18h à 19h30 sur la zone artisanale du Huga à Lacanau Océan

33990 Lacanau
amaplacanau@hotmail.fr

LE PORGE

LE PORGE

Collectivité

100% LOCAL

Analyse d'opportunité pour le développement d'une filière biomasse locale

Mise à disposition aux habitants d'un combustible durable fait de délaissés forestiers et coupes d'essences arborescentes

33680 Le Porge
valentin.desire@gmail.com

SAINT LAURENT DU MÉDOC

CHÂTEAU LAROSE TRINTAUDON

Entreprise

DÉMARCHE GLOBALE

La Biodiversité de Larose Trintaudon

Préservation et protection de la biodiversité au château Larose Trintaudon (installation de 6 ruches, réserve de chasse, reboisement de la garenne, diminution des apports phytosanitaires...)

Route de Pauillac
33112 Saint Laurent du Médoc

05 56 59 41 72

SALAUNES

SALAUNES

Collectivité

100% LOCAL

Etude sur la réalisation d'un réseau de chaleur

Adaptation des habitations du centre bourg et aux perspectives d'évolution des énergies alimentés en bois et valorisation de la ressource

33160 Salaunes

SAINTE HÉLÈNE

AMAP DE L'ESQUIROT

Association

100% BIO LOCAL POUR TOUS

AMAP

Légumes, poissons, œufs, fromage de brebis, viande bovine, miel. Distribution le mardi de 18h30 à 19h30 dans la grange derrière la salle des fêtes

33480 Sainte Hélène
amapsthelene@gmail.com

VOUS SOUHAITEZ MODIFIER OU COMPLÉTER VOTRE FICHE INITIATIVE

:

<https://enquete.extra.gironde.fr/enquete/index.php/611692/lang-fr>

VOUS SOUHAITEZ QU'UNE DE VOS INITIATIVES SOIT RÉFÉRENCÉE :

<https://enquete.extra.gironde.fr/enquete/index.php/374666/lang-fr>

Répertoire des Agenda 21

AGENDA 21 DU PORGE

1, Place St Seurin
33680 Le Porge
valentin.desire@gmail.com

AGENDA 21 DE HOURTIN

Place de l'Église
33990 Hourtin
smouche@mairie-hourtin.fr

AGENDA 21 DU PAYS MÉDOC

21, Cours du général de Gaulle
33112 Saint Laurent de Médoc
zoetv.thomas@free.fr

AGENDA 21 DE LACANAU

Avenue de la Libération -
33680 Lacanau
developpement.durable@mairie-lacatau.fr



DÉFIS

GUIDE

des initiatives
et des acteurs
du développement
durable

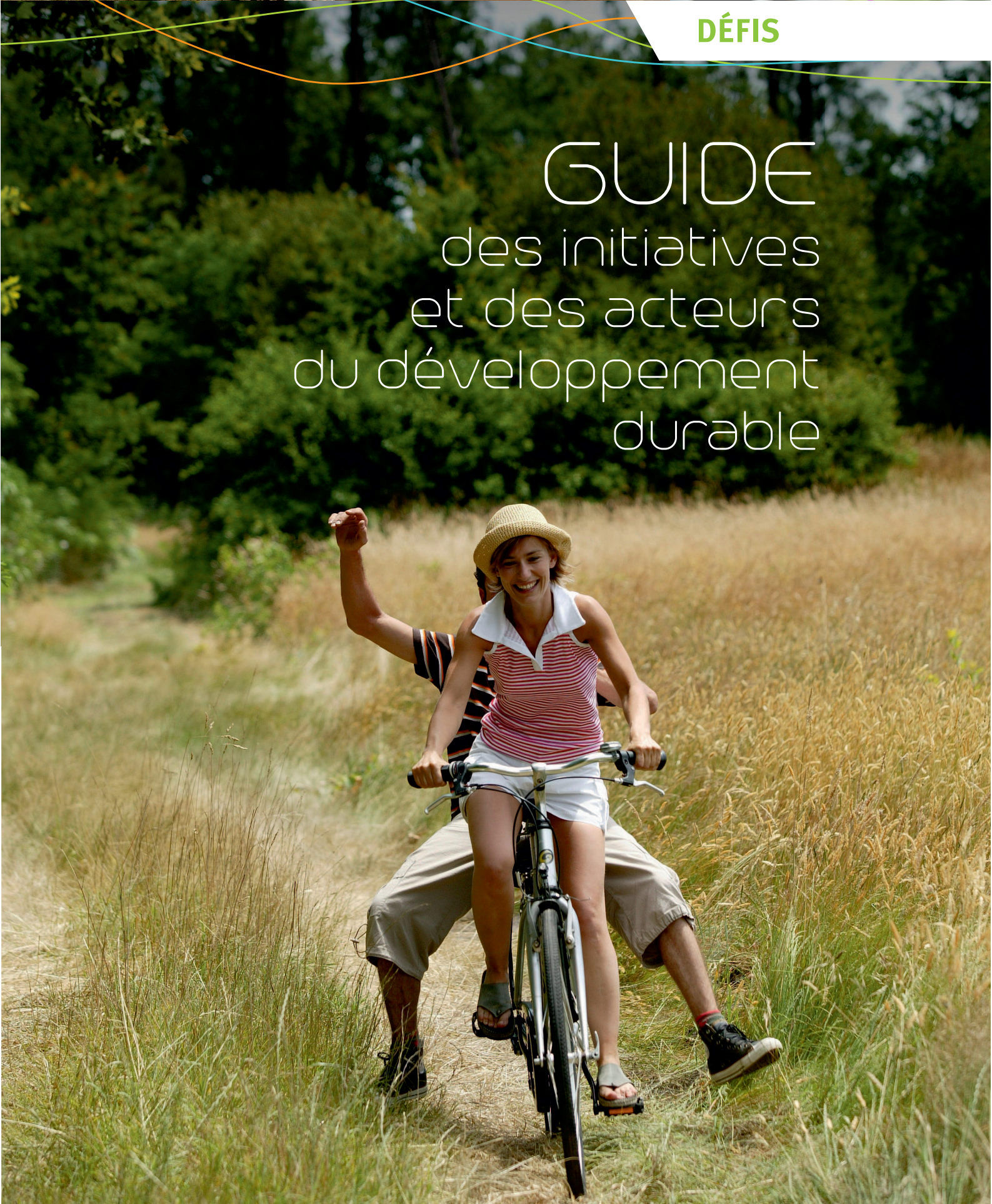

Les initiatives en Gironde



Les initiatives en Gironde

DÉFI 1

Capacité Alimentaire

Démarche globale	215
Vers une alimentation 100% bio-local pour tous	221
100% des espaces agricoles préservés	261
Maîtrise des consommations en eau	264
Réduction des déchets	269
Réduction des produits phytosanitaires	274

DÉFI 2

Mobilités choisies

Démarche globale	281
Déplacements doux	282
Services accessibles en moins de 30 mn	288
Zéro famille isolée	290
Baisse des émissions GES liés aux transports	294
Zéro ressource non renouvelable	295

DÉFI 3

Autonomie Énergétique

Démarche globale	297
100% locale	299
100% renouvelable	301
Facteur 4	304
Réduction du budget énergétique des ménages	309
Satisfaction des besoins d'énergie des ménages	313

Terreau et graines de solutions

Démarche globale	315
Agenda 21 local et démarche territoriale	317
Consommation responsable et écogestes	334
Participation citoyenne	354
Sensibilisation et éducation	363
Usages numériques	395



DÉFI PRIORITAIRE

Capacité alimentaire

SAVOIR CUISINER, PARTAGER ET TRANSMETTRE, PRENDRE SOIN DE SOI ET DE SA SANTÉ, POUVOIR CHANGER DE COMPORTEMENT ALIMENTAIRE (PRÉVENTION OBÉSITÉ, DIABÈTE, ALLERGIE), REMETTRE LES MAINS DANS LA TERRE, MAÎTRISER SON BUDGET ALIMENTATION, MIEUX VIEILLIR, CRÉER DU LIEN FAMILIAL ET INTERGÉNÉRATIONNEL...

Ça se passe en Gironde

Plan national et régional nutrition santé -Plan Régional de l'Alimentation Aquitaine (DRAF), Axe gouvernance alimentaire du Comité régional des Agenda 21 aquitains, plan Eco-phyto (et Plan régional santé environnement), Axe lutte contre l'étalement urbain de l'Interscot, expérimentations de la territorialisation du Pacte de Solidarité Ecologique au sein du réseau des Agenda 21 de Gironde, Schéma départemental d'aménagement et de gestion de l'eau, réseau des Associations pour le maintien d'une agriculture paysanne, Trophées Agenda 21, initiatives citoyennes, jardins partages, cuisines, groupe de travail fédération girondine des centres sociaux (mise en réseau, actions partagées) MIN Loc'halle bio, association Aquitaine des acheteurs responsables, label BIO Engagé, etc.

Ça se passe au CG33

PEANP, observatoire du foncier, label PNNS, restauration des collèges, épiceries sociales et solidaires, accompagnement agri-environnement, gestion durable des espaces, gestion différenciée et alternatives aux pesticides des zones non agricoles, politique de l'eau, politique prévention déchets (gaspillage alim), CERHES (plateforme de mutualisation des assos de soutien aux agriculteurs), condition de vie des agriculteurs (risques sanitaires et sociaux), OGPP, Labo départemental d'analyse (LDA), Manifestations responsables, Actions collectives en travail social, RIA (politique circuits courts), tarification unique des collèges, soutiens aux circuits courts et aux AMAP, etc.

Démarche globale



CENTRE MÉDOC

CHÂTEAU LAROSE TRINTAUDON

Entreprise

Saint Laurent du Médoc

La Biodiversité de Larose Trintaudon

Préservation et protection de la biodiversité au château Larose Trintaudon (installation de 6 ruches, réserve de chasse, reboisement de la garenne, diminution des apports phytosanitaires...)

Route de Pauillac
33112 Saint Laurent du Médoc

05 56 59 41 72

BORDEAUX MÉTROPOLE

COOP DE FRANCE - AQUITAINE

Association

Pessac

Pour une filière agricole et agroalimentaire durable

Programme 3D (Destination Développement Durable) avec pour vocation l'accompagnement des coopératives agricoles et des industries agroalimentaires sur la voie du développement durable.

3 Rue Léonard de Vinci
33600 Pessac

05 56 00 78 60

BORDEAUX MÉTROPOLE

SIVU MÉRIGNAC BORDEAUX

Entreprise

Bordeaux

Service de restauration collective

Service de restauration (19 000 repas par jour sur 200 sites de livraison) engagé dans une démarche d'éco responsabilité

40 avenue de la gare
33200 Bordeaux
le-gout-dans-nos-assiettes@sivubm.com
www.le-gout-dans-nos-assiettes.com

BORDEAUX MÉTROPOLE

VILLE DE MÉRIGNAC

Collectivité

Mérignac

Du champ à l'assiette

Mise en place d'une gouvernance alimentaire locale.

60 avenue du Maréchal de Lattre
de Tassigny
33700 Merignac
agenda21@merignac.com
<http://agenda21.merignac.com/>

SUD LIBOURNAIS

VAYRES DE TERRE

Association

Vayres

Création de lieux d'accueil

Création de lieux d'accueil, d'animation et d'informations pour participer à la dynamique rurale et au développement agricole

4 impasse du Fleuve
33870 Vayres
vincent.faine@cegetel.net

BORDEAUX MÉTROPOLE

IUFN

Association

Bordeaux

Conseil de Gouvernance Alimentaire

Animation d'un Conseil de Gouvernance Alimentaire afin de partager et coordonner les expériences autour des systèmes alimentaires locaux.

33000 Bordeaux
anna.faucher@iufn.org
www.iufn.org

BORDEAUX MÉTROPOLE

ACI MARAÎCHAGE

Association

Martignas sur Jalles

Atelier Chantier d'Insertion dans le maraîchage

Projet de création d'une exploitation maraîchère de type ACI, en recherche de terrain.

33127 Martignas sur Jalles
payaphilippe33@orange.fr

BORDEAUX MÉTROPOLE

LES JARDINS POUR TOUS

Association

Jau Dignac et Loirac

Sensibilisation au jardinage

Préserver la biodiversité et les ressources tout en produisant ses propres légumes. Animations d'ateliers auprès de tous les publics.

33160 Saint medard en jalles
andrieu.michel@neuf.fr
jardiniers-de-france-smjsaint.medard-dasso.fr

BORDEAUX MÉTROPOLE

ASSOCIATION DIDEÉ

Association

Lormont

L'Oasis de Carriet

Création et animation d'un jardin partagé au cœur du quartier Carriet (accompagnement vers l'autonomie, autoproduction, création de lien social, sensibilisation au jardinage «naturel»)

Esplanade François Mitterrand
 33310 Lormont
ibongartz@asso-didee.org

BORDEAUX MÉTROPOLE

L'EPHÉMÈRE

Association

Bègles

Création de jardins et poulaillers partagés

Création par les habitants d'un jardin et poulailler partagées afin de transmettre les notions de collectif, de biodiversité, de responsabilité climatique et d'alimentation saine.

19 rue du général Faidherbe
 33130 Bègles
jardinlephemere@gmail.com
<https://www.facebook.com/jardinlephemere>

BORDEAUX MÉTROPOLE

CENTRE SOCIAL ET CULTUREL DU GRAND PARC

Association

Bordeaux

Solidarité alimentaire

Projet de création d'un réseau alimentaire : du jardin collectif à l'épicerie solidaire.

Place de l'Europe . BP 40004
33300 Bordeaux
csgrandparc.direction@wanadoo.fr

BORDEAUX MÉTROPOLE

BORDEAUX MÉTROPOLE

Collectivité

Bordeaux

Hungry Planet

« Hungry planet », le cabaret philosophique des Juniors du DD, animation de débats dans les écoles, sur les pratiques alimentaires dans le monde.

Esplanade Charles-de-Gaulle
33076 Bordeaux cedex
juniorsdudd@bordeaux-metropole.fr
<http://www.bordeaux-metropole.fr/>

BORDEAUX MÉTROPOLE

RÉSEAU PAUL BERT

Association

Bordeaux

Pel Miel

Création d'un «quartier-jardin-participatif». Végétalisation de rues, production de miel, jardin partagé, générateur de lien social, ateliers éducatifs.

2 rue Paul BERT
33000 Bordeaux
reseau.paulbert@wanadoo.fr

BORDEAUX MÉTROPOLE

AU JARDIN DE FOURCHEBÊCHE

Association

Bruges

Jardin associatif accueillant un public en désinsertion

Accueil d'adultes handicapés psychiques dans un jardin partagé, permettant de proposer une activité en milieu ordinaire à visée thérapeutique.

12 avenue Jean Jaurès
33320 Bruges
garcia.monique@gmail.com
www.fourchebeche.fr

BORDEAUX MÉTROPOLE

RES'Au

Citoyen

Bordeaux

Le Réseau d'Agriculture Urbaine

Le Réseau d'Agriculture Urbaine (RES'A.U.) est une plateforme numérique informant sur l'agriculture urbaine.

33000 Bordeaux
helenepoulon@gmail.com
[www.http://reseauagricultureurbaine.net](http://reseauagricultureurbaine.net)

BORDEAUX MÉTROPOLE

DES JARDINS DES VOISINS

Association

Bordeaux

Sous les pavés les potagers

Jardin partagé, végétalisation de rues et entretiens de potagers entre voisins.

7 rue Faidherbe
33800 Bordeaux
contact@jardins-voisins.fr

BORDEAUX MÉTROPOLE

TERRE D'ADELES

Association

Pessac

Pour une alimentation locale et de qualité pour tous.

10 ans d'engagement citoyen pour une alimentation locale et de qualité pour tous (auto-production, circuits courts, couveuse agricole, SEL, ateliers cuisine bio locale, formation, formation jardinage...).

19 avenue Pierre Wiehn
33600 Pessac
secretaire@terredadeles.org
www.terredadeles.org

BORDEAUX MÉTROPOLE

JARDIN DES SENS

Association

Blanquefort

Jardin partagé

Création et animation d'un jardin partagé.

4 rue Georges Guynemer
33290 Blanquefort
j-d-s33@hotmail.com

CÔTEAUX MACARIENS

VACANCES LOISIRS

Association

Saint Pierre d'Aurillac

Cultiver l'aliment terre

Création et animation d'un jardin partagé.

23 rue de la Mane
33490 Saint Pierre d'Aurillac
sandrinedulac.avl@wanadoo.fr
asso-vacances-loisirs.fr

LA POINTE DU MÉDOC

LE JARDIN DU PHARE OUEST

Association

Jau Dignac et Loirac

Une agriculture respectueuse de l'environnement

Développer et favoriser une agriculture respectueuse, expérimenter de nouvelles techniques culturales et préserver la biodiversité

17 route de la Rivière
33590 Jau Dignac et Loirac

09 66 80 72 82

PAYS DE PELLEGRUE

COLLÈGE CHAMP D'EYMET

Scolaire

Pellegrue

De la binette à la fourchette au collège

Travail pédagogique autour de l'entretien d'un potager jusqu'à la consommation de sa production.

8 rue des écoles
33790 Pellegrue
ce.0330105k@ac-bordeaux.fr
<https://clg-champ-eymet.olympie.in/>

PAYS PAROUPIAN

LES JARDINS VIVANTS DES GAILLARD

Association

Saint Symphorien

jardin pédagogique partagé

Création d'un jardin vivant, sur buttes, exemplaire, productif et éducatif. Production de fruits et légumes, journées d'échanges et ateliers...

La Gaillardine
33113 Saint Symphorien
lesjardinsvivantsdesgaillards@gmail.com

Vers une alimentation 100% bio-local pour tous

Cible : 100% de la population



BASSIN D'ARCACHON - COBAN

AMAP LES AGUES

Association

Lanton

AMAP

Ventes directes: légumes, viandes, volaille, œufs

33138 Lanton
danielle.trannoy@wanadoo.fr

BASSIN D'ARCACHON NORD - COBAN

AMAP COEUR BASSIN

Association

Biganos

AMAP

AMAP, vente directe de produits maraîchers.

AMAP COEUR BASSIN
8 Allée de la Croix du Sud
33380 BIGANOS
amapcoeurbassin@free.fr
<http://amapcoeurbassin.wix.com/amap>

BASSIN D'ARCACHON SUD - COBAS

AMAP DE GUJAN MESTRAS

Association

Gujan Mestras

AMAP de Gujan Mestras

Légumes, fruits, viandes, œufs, miel.
Distribution le lundi de 18h30 à 19h30
au port du Canal, Cabane 82

Port du Canal
33470 Gujan Mestras
amapsudbassin@gmail.com
<http://amapsudbassin.blogspot.fr/>

BAZADAIS

**ASSOCIATION EXCELLENCE
BAZADAISE**

Association

Bazas

Excellence bazadaise

Préservation et gestion d'un patri-
moine génétique : La race bovine
bazadaise.

33430 Bazas
excellence-bazadaise@orange.fr

BRANNAIS

BRANNE

Collectivité

Branne

Marché couvert

Les jeudis matin

33420 Branne

CALI - AGGLOMÉRATION DU LIBOURNAIS

COUTRAS

Collectivité

Coutras

Marché plein air

Producteur bio de fromages, et bio
non certifié de légumes des Charentes,
mercredi et samedi

centre ville
33 230 Coutras

CALI - AGGLOMÉRATION DU LIBOURNAIS

GUIIRES

Collectivité

Guitres

Marché plein air

Les dimanches matin

33 230 Guitres

CALI - AGGLOMÉRATION DU LIBOURNAIS

LIBOURNE

Collectivité

Libourne

Marché plein air

Producteur de fromages, charcuteries, légumes, pains et œufs biologiques, mardi, vendredi et dimanche

place Abel Surchamp
33 500 Libourne

CALI - AGGLOMÉRATION DU LIBOURNAIS

SAIIE SEURIN SUR L'ISLE

Collectivité

Sainte Seurin sur l'Isle

Marché plein air

Les dimanches matin

centre ville
33660 Saint Seurin sur l'Isle

CALI - AGGLOMÉRATION DU LIBOURNAIS

LIBOURNE

Collectivité

Libourne

Marché couvert

Du mardi au dimanche (pas de producteur bio)

1 rue Montesquieu
33500 Libourne

CALI - AGGLOMÉRATION DU LIBOURNAIS

COUTRAS

Collectivité

Coutras

Marché couvert

Pain bio (samedi), producteur bio d'aromates principalement (samedi) et producteur raisonné voire bio de radis et de fraises... Les mercredis et samedis

33230 Coutras

CALI - AGGLOMÉRATION DU LIBOURNAIS

PANIER DES FAMILLES

Entreprise

Bonzac

Groupes d'achat de paniers bio

Livraison de paniers bio le vendredi soir

33910 Bonzac
panierdesfamilles@gmail.com

CALI - AGGLOMÉRATION DU LIBOURNAIS

PANIER S BIO LIBOURNE

Association

Libourne

Groupes d'achat de paniers bio

Livraison de paniers bio le vendredi

rue des Moulins
33500 Libourne

CALI - AGGLOMÉRATION DU LIBOURNAIS

BIOCOOP

Entreprise

Libourne

Magasins Bio

Vente de produits bio

39 avenue de Verdun
33500 Libourne

www.biocoop-libourne.com

CALI - AGGLOMÉRATION DU LIBOURNAIS

BIO VIE

Entreprise

Libourne

Magasins Bio

Vente de produits bio

22 rue Michel Montaigne
33500 Libourne

CALI - AGGLOMÉRATION DU LIBOURNAIS

CASE BIO

Entreprise

Coutras

Magasins Bio

Vente de produits bio

12 bis rue Edouard Vaillant
33230 Coutras

CALI - AGGLOMÉRATION DU LIBOURNAIS

PORTRAITS DE FAMILLES

Association

Saint Denis de Pile

Apprendre à jardiner son propre jardin

Apprendre à jardiner son propre jardin
pour une agriculture bio et raisonnée

41 route de Paris
33910 Saint Denis de Pile

portraitsdefamilles@orange.fr

05 57 51 92 75

CANTON DE BOURG EN GIRONDE

AMAP BROUETTES ET PANIERS

Association

Prignac et Marcamps

AMAP

Légumes, œufs, produits laitiers,
céréales, volailles, miel. Distribution
le mardi de 18h30 à 20h à la salle des
fêtes

Place de la Mairie
33710 Prignac et Marcamps
contact@brouettesetpaniers.com

CANTON DE FRONSAC

OASIS DE VIRLES

Entreprise

Verac

Le changement des pratiques de consommation et de production

Maraîchage respectueux sur «BRF» engagé en AMAP (économie d'eau, production biologique, recyclage et récupération des rémanents de travaux d'entretien des espaces verts...)

Lieu dit Virlès
33240 Verac

CANTON DE PODENSAC

LES ASTERIES DE BARSAC

Association

Barsac

AMAP

Place Paul Doumer
33720 Barsac
bioservice@wanadoo.fr

CANTON DE PODENSAC

AMAP ILLATS

Association

Illats

AMAP

Légumes, volaille, fromage de chèvre.
Distribution 2 jeudis par mois à la salle des fêtes

Salle des Fêtes
33720 Illats

CANTON DE PODENSAC

DOMAINE DE LA CHAPELLE

Association

Preignac

Une agriculture nouvelle

Projet collectif visant à associer un large public autour de recherches utiles en permaculture et agroforesterie. L'association cherche à démontrer le modèle viable et bénéfique de l'agriculture en sous-bois.

La Garengue
33210 Preignac
info@domaine-de-la-chapelle.org

CANTON DE PODENSAC

AMAP DE PUJOLS SUR CIRON

Association

Pujols sur Ciron

AMAP

Légumes, fruits, fromage, viandes, volaille, œufs, produits laitiers, miel. Distribution le jeudi, tous les 15 jours, de 18h30 à 19h30 à l'espace Pierre Coillot

Espace Pierre Coillot
33210 Pujols sur Ciron
alain.botcazou@orange.fr

CASTILLON / PUJOLS

AMAP DE CASTILLON

Association

Flaujagues

AMAP

Légumes, volaille, fromage de chèvre, agrumes. Distribution le mardi ou le vendredi selon le choix du consommateur de 18h45 à 20h

Ferme du Fougueyra
33350 Flaujagues
julienbonnet33@orange.fr

CASTILLON/PUJOLS

RAUZAN

Collectivité

Rauzan

Marché plein air

Producteur bio de fromage de chèvre et légumes, samedi matin

33420 Rauzan

CASTILLON/PUJOLS

CASTILLON LA BATAILLE

Collectivité

Castillon la Bataille

Marché plein air

Les lundis matin

33350 Castillon

CÔTEAUX BORDELAIS

AMAP CARIGNAN DE BORDEAUX

Association

Carignan de Bordeaux

AMAP

Légumes.

33360 Carignan de Bordeaux

famille.lhomet@wanadoo.fr

CÔTEAUX BORDELAIS

AMAP LE POMPIN'AMBOUR

Association

Pompignac

AMAP

Légumes, fromage de chèvre, volaille, poisson. Distribution le mardi au Château Queyssard de 18h à 19h30

Château Queyssard
33370 Pompignac
lepompinambour@gmail.com

CÔTEAUX BORDELAIS

AMAP TRESSES À TABLE

Association

Tresses

AMAP

Légumes, pommes, œufs, fromage de chèvre, poisson. Distribution le mardi de 18h30 à 19h30 dans la salle de la Fontaine

33370 Tresses
tressesatable@gmail.com

CÔTEAUX DE GARONNE

CADILLAC

Collectivité

Cadillac

Marché plein air

Espace bio le samedi matin

rue Cazaux Cazalet
33 410 Cadillac

CÔTEAUX DE GARONNE

QUESTION DE GOUT

Entreprise

Cadillac

Magasins Bio

Vente de produits bio

28 rue de Cazeaux Cazalet
33410 Cadillac

CÔTEAUX MACARIENS

AMAP SAINT MACAIRE

Association

Saint Macaire

AMAP

Ventes directes de légumes.

33490 Saint Macaire

05 56 62 35 85

CRÉONNAIS

SAINT DENIS DE PILE

Collectivité

Saint Denis de Pile

Marché plein air

Les dimanches

centre ville
33910 Saint Denis de Pile

CRÉONNAIS

AMAP DE CRÉON

Association

Créon

AMAP

Légumes, fromages de chèvre, œufs, bœuf, volaille, pain. Distribution le vendredi soir de 19h à 20h à la salle des Milles Clubs

Rue Lafontaine
33670 Créon
pouget.maynard@orange.fr

CRÉONNAIS

CRÉON

Collectivité

Créon

Marché plein air

Les mercredis matin

33670 Créon

CRÉONNAIS

OH! LES LÉGUMES OUBLIÉS

Entreprise

Sadirac

Réhabiliter les légumes oubliés

Connaître les légumes oubliés de saison, savoir comment les jardiner et les cuisiner

Château de Belloc
33670 Sadirac

www.ohlegumesoublies.com

BORDEAUX MÉTROPOLE

LOC'HALLE BIO

Association

Bordeaux

Plate-forme des maraichers

Plate-forme des maraichers bio-locaux sur le MIN

M.I.N de Bordeaux - Brienne Case N°1
BP12, Quai de Paludate
33076 Bordeaux

lochallebio@live.fr
06 21 64 18 69

BORDEAUX MÉTROPOLE

ARBIO AQUITAINE

Association

Bordeaux

Au service des opérateurs bio d'Aquitaine

Association interprofessionnelle au service des opérateurs bio de l'Aquitaine

6 parvis des Chartrons
33000 Bordeaux
contact@arbioaquitaine.fr
05 56 79 28 52

POMPIGNAC

LE BOCAL LOCAL

Association

Insertion sociale au service du DD

Association dont l'idée est de lutter contre les gaspillages "potagers", en permettant aux personnes éloignées de l'emploi de retrouver une activité professionnelle et un lien social. Un arbre fruitier produit généralement plus que ce que son propriétaire pourra consommer : alors pourquoi ne pas le partager ?

23 avenue de la Mairie
33 370 POMPIGNAC
www.lebocallocal.fr
lebocallocal@free.fr

BORDEAUX MÉTROPOLE

CONSEIL RÉGIONAL D'AQUITAINE

Collectivité

Bordeaux

Développement des circuits courts

Actions axées sur le développement des circuits courts et de proximité, la structuration de la filière biologique régionale, etc.

14 rue François de Sourdis
33000 Bordeaux
camille.massol@aquitaine.fr

www.aquitaine.fr

BORDEAUX MÉTROPOLE

PRODUTIS ET TERROIR 33

Association

Bordeaux

Drive fermier de Gironde

Drive fermier de Gironde

17 cours Xavier Arnozan
33000 Bordeaux

05 35 38 06 06

BORDEAUX MÉTROPOLE

LE SAMOVAR

Entreprise

Bordeaux

Le Samovar

Salon de thé et de lecture, coopératif et solidaire. Promotion d'une alimentation durable et végétarienne (agriculture biologique et circuits-courts)

18 rue Camille Sauvageau
33800 Bordeaux
lesamovar@no-log.org

BORDEAUX MÉTROPOLE

AMAP 5 DE CŒUR

Association

Bordeaux

AMAP

Légumes, fruits, fromage, œufs, poulets. Distribution le jeudi de 18h30 à 20h30 quartier St Genès

Salle Amédée Larrieu
33000 Bordeaux
bordeaux5decoeur@gmail.com

BORDEAUX MÉTROPOLE

AMAP DE BORDEAUX CENTRE

Association

Bordeaux

AMAP

Légumes, pommes, bœuf, veau, poulet, œufs, poisson, fromage de chèvre. Distribution le jeudi de 19h à 20h dans le local de l'annexe de la mairie de quartier

Rue Paul Bert
33000 Bordeaux
contact@amapbordeauxcentre.org

BORDEAUX MÉTROPOLE

AMAP LE MOULIN À LÉGUMES (BASTIDE)

Association

Bordeaux

AMAP

Légumes, produits laitiers de chèvre et de vache, volailles, œufs, pain, miel. Distribution le mercredi de 18h30 à 20h dans la cour de l'école de la Benaugue

4 rue Raymond Poincaré
33000 Bordeaux
info@moulin-a-legumes.com

BORDEAUX MÉTROPOLE

AMAP TERRE ET SILLON

Association

Bordeaux

AMAP

Mise en place de circuits-courts et d'un partenariat avec une maison de retraite

54, Rue Pierre Duhem
33000 Bordeaux
www.amapsaintgenes.fr
clara_azevedo_v@hotmail.com

BORDEAUX MÉTROPOLE

AMAP BORDEAUX NANSOUTY 1 & 2

Association

Bordeaux

AMAP

Légumes, kiwis, pommes bio, poulets, œufs, fromage de chèvre. Distribution le jeudi de 18h30 à 19h15 et le mardi de 19h à 20h au Stade Brun

63 rue Brun
33000 Bordeaux
amap.bx.nansouty@gmail.com

BORDEAUX MÉTROPOLE

AMAP BORDEAUX CAUDERANAISE

Association

Bordeaux

AMAP

Légumes, œufs, viande. Distribution le jeudi de 18h30 à 19h30 à la Chartreuse Saint André

Chartreuse Saint André
33000 Bordeaux
amap-cauderan@hotmail.com

BORDEAUX MÉTROPOLE

AMAP Bio'GUSTIN

Association

Bordeaux

AMAP

Légumes. Distribution le vendredi de 18h à 19h30 dans la salle municipale Quintin-Loucheur

Rue de la Béchade
33000 Bordeaux
contact@amap-biogustin.fr

BORDEAUX MÉTROPOLE

AMAP LE PANIER MODERNE

Association

Bordeaux

AMAP

Légumes, viandes, volaille, produits laitiers, miel. Distribution le mardi de 18h30 à 20h30 à l'Amicale Laïque / le vendredi de 15h à 15h30 à la Caisse des Dépôts

2 rue Duquesne
33000 Bordeaux
lepaniermoderne@gmail.com

BORDEAUX MÉTROPOLE

AMAP BORDEAUX SAINT GENÈS

Association

Bordeaux

AMAP

Légumes, fromages, volaille, viande, vin, jus de raisins. Distribution le mercredi de 19h à 20h à la Maison de Retraite et crèche «Villa Pia»

52 rue des Treuils
33000 Bordeaux
amap.stgenes@gmail.com

BORDEAUX MÉTROPOLE

INCROYABLES COMESTIBLES

Association

Bordeaux

Faire chez soi du bio et local

Propose de faire chez soi ou dans son village des jardins partagés et solidaires : on plante, on arrose et on partage.

33300 Bordeaux
francois@incredible-edible.info

www.incredible-edible.info

BORDEAUX MÉTROPOLE

MARCHÉ SOLIDAIRE

Association

Bordeaux

Vente directe paysans/cheminots

Favoriser et promouvoir les échanges entre paysans et consommateurs pour un développement durable par une agriculture raisonnée

56 bis rue Amédée Saint-Germain
33800 Bordeaux

05 56 10 20 30

BORDEAUX MÉTROPOLE

COLIBRI 33

Association

Bordeaux

Apprendre à jardiner son propre jardin

Apprendre à jardiner son propre jardin pour une agriculture bio et raisonnée avec des ateliers bio

33000 Bordeaux
assocolibri33@aol.com

www.colibris-lemouvement.org

BORDEAUX MÉTROPOLE

LES ENFANTS D'OSIRIS

Association

Bordeaux

Epicerie sociale et solidaire

Epicerie sociale et solidaire

36 cours Pasteur
33000 Bordeaux

05 56 91 79 39

BORDEAUX MÉTROPOLE

DIRECTION RÉGIONALE DE L'ALIMENTATION, DE L'AGRICULTURE ET DE LA FORÊT

Collectivité

Bordeaux

Amélioration de l'accès aux produits bio

Amélioration de l'accès aux produits bio, mais aussi aide aux plus démunis, rapprochement consommateur/producteurs, etc.

52 rue Kieser
33000 Bordeaux
laetitia.ghisalberti@agriculture.gouv.fr
www.draaf.aquitaine.agriculture.gouv.fr

BORDEAUX MÉTROPOLE

AGENCE RÉGIONALE DE LA SANTÉ EN AQUITAINE

Collectivité

Bordeaux

Plan national nutrition santé

Travaille sur le dépistage de l'obésité, mène des actions auprès des publics cibles, etc.

103 bis rue Belleville
33000 Bordeaux
helene.thibault@isped.u-bordeaux2.fr

BORDEAUX MÉTROPOLE

ASSOCIATION DE L'ÉPICERIE

Association

Bordeaux

Epicerie sociale et solidaire

Epicerie sociale et solidaire

6 rue Jules Guesde
33000 Bordeaux

05 56 31 87 81

BORDEAUX MÉTROPOLE

ASSOCIATION SOLIDARITÉ 33

Association

Bordeaux

Epicerie sociale et solidaire

Epicerie sociale et solidaire

59 cours de la Martinique
33000 Bordeaux

05 57 87 28 98

BORDEAUX MÉTROPOLE

**ASSOCIATION L'EVEIL - RÉSIDENCE
ROSA PARKS**

Association

Bordeaux

Jardins partagés

Jardins partagés

19 rue des Etuves
33000 Bordeaux
contact@placeauxjardins.org

BORDEAUX MÉTROPOLE

**ASSOCIATION LES JARDINS
D'AUJOURD'HUI**

Association

Bordeaux

Jardins partagés

Jardins partagés

28 rue Surson
33000 Bordeaux
association-les-jardins-daujourd'hui@asso-web.com

BORDEAUX MÉTROPOLE

LES MARCHÉS DES PRODUCTEURS

Association

Bordeaux

marchés des producteurs

Événements festifs pour promouvoir la culture locale et bio

17 cours Xavier Arnozan
33000 Bordeaux
a.frias@gironde.chambagri.fr
05 56 79 64 15

BORDEAUX MÉTROPOLE

AMAP Le POTAGER GOURMAND

Association

Ambarès et Lagrave

AMAP

La livraison a lieu de 19h à 20h. Les produits distribués sont : légumes, asperges, produits laitiers vache et chèvre, miel, vin et fruits

Place de la Victoire
33440 Ambarès et Lagrave
lepotagergourmand@gmail.com

BORDEAUX MÉTROPOLE

AMAP ART

Association

Artigues Près Bordeaux

AMAP

Légumes, pommes et jus de pommes, œufs, fromage de chèvre. Distribution le mercredi de 18h30 à 20h, salle Périgord

47 avenue du Périgord
33370 Artigues Près Bordeaux
amap.artigues@free.fr

BORDEAUX MÉTROPOLE

ARTIGUES PRÈS BORDEAUX

Collectivité

Artigues Près Bordeaux

Parler de jardinage écologique dans les lotissements de la ville

Manifestations de sensibilisation autour d'un thème fédérateur et intergénérationnel : Le Jardin. Organisation annuelle d'un troc aux plantes, et d'ateliers pour apprendre à cultiver son jardin en utilisant des techniques respectueuses de l'environnement

10 avenue Desclaux
33370 Artigues Près Bordeaux
agenda21.artigues@fr.oleane.com

BORDEAUX MÉTROPOLE

ARTIGUES PRÈS BORDEAUX

Collectivité

Artigues Près Bordeaux

Un nouveau jardin d'école

Deux classes de CM1 se sont lancées dans la réalisation d'un jardin d'école.

10 avenue Desclaux
33370 Artigues Près Bordeaux
agenda21.artigues@fr.oleane.com

BORDEAUX MÉTROPOLE

BASSENS

Collectivité

Bassens

Des ateliers de cuisine responsables

Mise en place d'ateliers de cuisine responsable et solidaire afin de sensibiliser les habitants et notamment les familles les plus démunies à une alimentation responsable et solidaire (circuits courts, produits frais, produits équitables)

42 Avenue Jean-Jaurès
33530 Bassens

BORDEAUX MÉTROPOLE

LE PANIER DES 4 SAISONS

Association

Cenon

Epicerie sociale et solidaire

Epicerie sociale et solidaire

11 rue du 8 mai 1945
33150 Cenon
panier4saisons@ville-cenon.fr

BORDEAUX MÉTROPOLE

LES GOURMANDIGNES

Association

Cenon

AMAP

Légumes, agrumes, asperges, produits laitiers, volaille, œufs, viande de bœuf, miel. Distribution le jeudi de 19h à 20h dans le garage de la mairie

Rue Arago
33150 Cenon
gourmandignes@gmail.com

BORDEAUX MÉTROPOLE

BIOCOOP

Entreprise

Artigues près Bordeaux

Magasins Bio

Vente de produits bio

25 avenue Ile de France
33370 Artigues près Bordeaux

BORDEAUX MÉTROPOLE

AMAPLANÈTE BLANQUEFORT

Association

Blanquefort

AMAPlanète Blanquefort

Légumes, fruits, volailles, viandes, poisson, huîtres, fromages, miel. Distribution le jeudi de 18h45 à 19h45 salle Corbeil 3

12 Rue Dupaty
33290 Blanquefort
amapblanquefort@yahoo.fr

BORDEAUX MÉTROPOLE

AMAP BRUGES-LE BOUSCAT

Association

Bruges

AMAP

Légumes, pommes, œufs, fromage de chèvre, viande, poisson, miel. Distribution le lundi de 18h30 à 19h30 dans la salle n°7 de la Maison des Associations

6 place de l'Eglise
33520 Bruges
selaur@orange.fr

BORDEAUX MÉTROPOLE

AMAP PAPILLE-EYSINE

Association

Eysines

AMAP papille-Eysine

Légumes, fruits de saison, pommes, kiwis, volaille, viandes (agneau, bœuf, veau), poisson, fromage de chèvre, œufs, miel. Distribution le mercredi de 18h30 à 19h30 à la salle de la Grange du Château Lescombes

Château Lescombes
33327 Eysines
amapapilleysines@gmail.com

BORDEAUX MÉTROPOLE

DRIVE FERMIER EYSINES

Association

Eysines

Drive fermier

Drive fermier ouvert de 13h30 à 18h30

80 rue Breteil
33320 Eysines

05 53 38 06 06

BORDEAUX MÉTROPOLE

SICA MARAÎCHÈRE BORDELAISE

Association

Eysines

Maintien d'exploitations agricoles de proximité et valorisation de produits locaux

Coopérative 100% local pour tous Maintien d'exploitations agricoles de proximité et valorisation de produits locaux. Vente de paniers de légumes et de fruits directement aux particuliers et issus d'exploitations de proximité : «Le Panier Fraîcheur Maraîcher»

44 Rue du 19 Mars 1962

33320 Eysines

www.lepanierfraicheurmaraicher.fr

direction.sicamb@wanadoo.fr

BORDEAUX MÉTROPOLE

ASSOCIATION LA PASSERELLE

Association

Blanquefort

Epicerie sociale et solidaire

Epicerie sociale et solidaire

2 rue Georges Mandel

33290 Blanquefort

05 56 35 45 00

BORDEAUX MÉTROPOLE

LA BOU-SOL'

Association

Le Bouscat

Epicerie sociale et solidaire

Epicerie sociale et solidaire

3 rue Bonnaous

33110 Le Bouscat

05 56 02 68 79

BORDEAUX MÉTROPOLE

AMAP HAILLANAISE

Association

Le Haillan

AMAP Haillanaise

Légumes, fruits, œufs. Distribution le mardi de 18h30 à 19h30 dans le hall du Forum des Associations

118 avenue Pasteur

33186 Le Haillan

amap@lehaillan.org

BORDEAUX MÉTROPOLE

AMAP TAILLANAISE

Association

Le Taillan Médoc

AMAP

Légumes, viandes, fromage de brebis, poisson. Distribution le lundi de 18h15 à 19h15 salle de la Banque Alimentaire

Rue Stehelin
33320 Le Taillan Médoc
amapletaillan@gmail.com

BORDEAUX MÉTROPOLE

MARTIGN'AMAP

Association

Martignas sur Jalle

AMAP

Légumes, fromages de brebis, miel, œufs. Distribution le mardi de 19h à 20h à la salle du Développement Durable

Plaine Collette Besson
33127 Martignas sur Jalle
laval.colojeda@free.fr

BORDEAUX MÉTROPOLE

AMAP DE MÉRIGNAC

Association

Mérignac

AMAP de Mérignac

Légumes, fromages de chèvre et de brebis, œufs bio, volaille, bœuf et porc bio, poisson, miel, vin, pommes, kiwis. Distribution le mardi de 18h30 à 19h30 au Domaine de Fantaisie

8 rue de la Tour de Veyrines
33700 Mérignac
amap.merignac@gmail.com

BORDEAUX MÉTROPOLE

AMAP MÉRIGNAC CAPEYRON

Association

Mérignac

AMAP Mérignac Capeyron

Légumes.

33700 Mérignac
Pass.Terre33@gmail.com

BORDEAUX MÉTROPOLE

AMAP LA GLACIÈRE

Association

Mérignac

AMAP

Légumes. Distribution le vendredi de 18h30 à 19h30 dans les locaux de l'Amicale Laïque de la Glacière à la Maison de Quartier

56 rue Armand Gayral
33700 Mérignac
amap-laglaciere-merignac@asso-web.com

BORDEAUX MÉTROPOLE

AMAP LES ESTEYS

Association

Parempuyre

AMAP

Légumes, œufs, fromage, miel, poisson. Distribution le mercredi de 18h30 à 19h30 à l'Athénée municipal

33290 Parempuyre
amaplesesteys@gmail.com

BORDEAUX MÉTROPOLE

AMAP LE PANIER DES TOURTERELLES

Association

Saint Aubin de Médoc

AMAP

Légumes bio, fruits, viande bovine bio, œufs. Distribution le jeudi de 18h30 à 19h30 à l'espaces Villepreux

Salle Caravelle - Espace Villepreux
33160 Saint Aubin de Médoc
lepanierdestourterelles@laposte.net

BORDEAUX MÉTROPOLE

AMAP DE SAINT MÉDARD EN JALLES

Association

Saint Médard en Jalles

AMAP de Saint Médard en Jalles

Légumes, fruits, pommes, pain, œufs, poulet, poisson, miel, vin. Distribution le jeudi de 19h à 20h dans la salle Georges Brassens

Salle Georges Brassens
33160 Saint Médard en Jalles
amapsmj@free.fr

BORDEAUX MÉTROPOLE

ADAPEI

Association

Bègles

Le buffet de Musonville Table Saine

Restauration d'entreprise ouvert au public : Sensibilisation, mise en place d'une restauration saine (produits bio, locaux...)

98, rue Alexis Labro
33130 Bègles
esat.begles@adapei33.com

www.adapei33.com/ESAT-Begles-10045.html

BORDEAUX MÉTROPOLE

RDV Bio

Association

Bègles

AMAP

Légumes, pain, œufs, produits laitiers, volailles, viandes. Distribution le mardi de 18h30 à 20h - cour de l'école Paul Langevin

33130 Bègles
contact@rdvbio.org

www.rdvbio.org/

BORDEAUX MÉTROPOLE

AMAP DE BÈGLES

Association

Bègles

AMAP

Légumes, pain, produits laitiers, gâteaux. Distribution le mardi de 19h à 20h - Centre social et culturel de l'Estey

20 rue Pierre et Marie Curie
33130 Bègles
amapdebegles@gmail.com

<http://amapdebegles.blogspot.fr/>

BORDEAUX MÉTROPOLE

COCCINELLE ET CIE

Association

Bègles

AMAP

Légumes, pain, farine, poissons, huitres, viande bovine, produits laitiers. Distribution le mardi soir à la Maison de retraite Manon Cormier

58 avenue du Maréchal de Lattre de Tassigny
33130 Bègles
amap3,begles@gmail.com

BORDEAUX MÉTROPOLE

AMAP LE CABAS

Association

Gradignan

AMAP

Légumes, fruits, œufs, fromage de chèvre, viandes, farine. Distribution le lundi de 18h à 19h30 au Château de l'Ermitage

Avenue Jean Larrieu
33170 Gradignan
contact@lecabas33.fr

BORDEAUX MÉTROPOLE

DRIVE FERMIER GRADIGNAN

Association

Gradignan

Drive fermier

Drive fermier ouvert de 13h30 à 18h30

Campus Bordeaux Sciences Agro
33170 Gradignan

05 35 38 06 06

BORDEAUX MÉTROPOLE

EPICERIE SOCIALE ET SOLIDAIRE

Association

Gradignan

Epicerie sociale et solidaire

Epicerie sociale et solidaire

Château de l'Hermitage avenue Jean
Larrieu
33170 Gradignan

05 56 87 41 07

BORDEAUX MÉTROPOLE

AMAP MALARTIC GRADIGNAN

Association

Gradignan

AMAP

Légumes, pain, viande, volailles. Distribution le mardi de 17h15 à 19h15 aux Château Malartic

58 boulevard de Malartic
33170 Gradignan
amapmalartic@free.fr

BORDEAUX MÉTROPOLE

AMAP LA MAIN AUX PANIERS

Association

Gradignan

AMAP organisée par l'ENITA (Ecole Nationale d'Ingénieurs des Travaux Agricoles)

Légumes, œufs, fromage de chèvre, agneau, porc. Distribution le lundi de 18h à 19h30 dans une salle prêtée par la municipalité

Cours du Général de Gaulle
33170 Gradignan
lamainauxpaniers@laposte.net

BORDEAUX MÉTROPOLE

TERRE D'ADÈLES

Association

Pessac

Valorisation des jardins partagés

Jardins partagés, micromaraîchage en autoproduction collective, poulailler partagé, verger, AMAP...

19 Avenue Pierre Wiehn
33600 Pessac
secretaire@terredadeles.org

BORDEAUX MÉTROPOLE

PESSAC

Collectivité

Pessac

Développement des jardins partagés

Développement de « jardins partagés » (jardins familiaux, pédagogiques, d'insertion, scolaires, jardin d'Adèles...) comme espaces de développement humain et de lien social, de sensibilisation à l'environnement, de formation aux pratiques bio...

Place de 5ème République
33600 Pessac
accueil-agenda21@mairie-pessac.fr

BORDEAUX MÉTROPOLE

AMAP TERRE D'ADÈLES

Association

Pessac

AMAP

Légumes, fruits, volailles, œufs, fromages, viande, poisson, vin. Distribution le vendredi 19h30 à 19h30 (de novembre à mai) au Centre Social de Saige / le vendredi (en été) 18h à 19h au Jardin d'Adèles au 36 avenue Magellan

33600 Pessac
secretaire@terredadeles.org

BORDEAUX MÉTROPOLE

LES PTITS CAGEOTS

Association

Talence

Des petits cageots pour une consommation responsable

Création d'un réseau de producteurs, livraison de produits alimentaires bio et locaux via un circuit court et mise en place d'une structure d'insertion professionnelle sur les postes de production.

137 Rue du 14 juillet
33400 Talence 05 56 52 30 48
contact@lesptitscageots.fr
www.lesptitscageots.fr

BORDEAUX MÉTROPOLE

AMAP LE PANIER DE MARJOLAINE

Association

Villenave d'Ornon

AMAP Association de Marjolaine

Légumes. Distribution le mercredi de 18h30 à 19h30 de juin à octobre / le jeudi de 18h30 à 19h30 en juillet et aout

12 rue du commandant Charcot
33140 Villenave d'Ornon
panierdemarjolaine@neuf.fr

BORDEAUX MÉTROPOLE

AMAP LA RUCHE

Association

Villenave d'Ornon

AMAP

Légumes. Distribution le vendredi de 18h45 à 20h à l'AREA à côté de l'école Jean-Jaurès

31 rue Léon Gambetta
33140 Villenave d'Ornon
amaplaruche@orange.fr

<https://www.facebook.com/AmapLa-RucheAVillenaveDornon>

CUBZAGUAIS

JARDIN CUBZAGUAIS

Association

Saint André de Cubzac

AMAP

Légumes, fruits, volailles, viande, produits laitiers. Distribution le mardi de 18h30 à 20h à la maison des Associations

17 rue de Dauge
33240 Saint André de Cubzac
amap-cubzaguais@orange.fr

CUBZAGUAIS

LA VIE CLAIRE

Entreprise

Saint André de Cubzac

Magasins Bio

Vente de produits bio

230 route de Libourne
33240 Saint André de Cubzac

CUBZAGUAIS

PRESTAVERT

Entreprise

Saint André de Cubzac

Pépinière écologique

Production d'arbres et d'arbustes de
façon bio

495 allée du pont de lozes
33240 Saint André de Cubzac

www.prestavert.fr

JALLE EAU BOURDE

AMAP SAINT JEAN D'ILLAC

Association

Saint Jean d'Illac

AMAP Saint Jean d'Illac

Légumes, fruits, viandes, volaille,
œufs, poisson, pain, fromages, miel.
Distribution le mercredi de 18h30 à
19h30 au Club House du Complexe
Sportif Pierre Favre

Complexe sportif Pierre Favre
33127 Saint Jean d'Illac
amapdany@bbox.fr

L'ESTUAIRE

AMAP DE L'ESTUAIRE

Association

Braud et Saint Louis

AMAP

Légumes, fruits, asperges, volailles,
œufs, viande bovine. Distribution le
mardi de 17h30 à 18h30 au siège de
la Communauté de Communes de
l'Estuaire

38 avenue de la République
33820 Braud et Saint Louis
celine.carbon@cc-estuaire.fr

L'ESTUAIRE

**VÉRONIQUE ET JEAN-MARIE
CAMUS**

Entreprise

Marcillac

Circuits courts et accueil à la ferme

Maintien des productions locales en développant des circuits courts, l'accueil à la ferme, et la démarche « Forme en ferme » avec un atelier de production Asperges.

Lardière
33860 Marcillac
toulyfaut@wanadoofr

L'ESTUAIRE

AMAP LE JARDIN EN ÉQUILIBRE

Association

Reignac

AMAP

Légumes. Distribution le vendredi de 18h à 19h chez la productrice Valérie Gandre

33860 Reignac
jardin.equilibre@yahoo.fr

LA POINTE DU MÉDOC

ÉLODIE AUBERT

Citoyen

Saint Vivien de Médoc

Le pain d'Élodie

Production de grains en agriculture biologique et vente de pain sur les réseaux de proximité.

30 route du Port
33590 Saint Vivien de Médoc
lepaindelodie@orange.fr
www.leschampsdelodie.fr

LACS MÉDOCAINS

AUGIZEAU MARTINE

Citoyen

Hourtin

Confitures solaires

Confitures « cuites » grâce à l'énergie solaire

6 rue du vieux moulin
33990 Hourtin
Confiture.ogizo@gmail.com
www.ogizo.fr

LACS MÉDOCAINS

AMAP LACANAU

Association

Lacanau

AMAP

Légumes, œufs, fromages, miel, volaille, poisson, vin, confiture. Distribution le lundi de 18h à 19h30 sur la zone artisanale du Huga à Lacanau Océan

33990 Lacanau
amaplacanau@hotmail.fr

MÉDOC ESTUAIRE

AMAP CUSSAC FORT MÉDOC

Association

Cussac Fort Médoc

AMAP

Légumes, pain, farine, œufs, poisson. Distribution le mercredi de 18h30 à 19h à la salle polyvalente

Salle Polyvalente
33460 Cussac Fort Médoc

MÉDULIENNES

AMAP LE PORGE

Association

Le Porge

AMAP

Légumes, fruits, viandes, poissons. Distribution le jeudi de 19h à 19h45 à la gare.

33680 Le Porge
amapleporge@hotmail.fr

MÉDULIENNES

AMAP DE L'ESQUIROT

Association

Sainte Hélène

AMAP

Légumes, poissons, œufs, fromage de brebis, viande bovine, miel. Distribution le mardi de 18h30 à 19h30 dans la grange derrière la salle des fêtes

33480 Sainte Hélène
amapsthelene@gmail.com

MONTESQUIEU

AMAP DE CADAUJAC

Association

Cadaujac

AMAP

Légumes, œufs, fromage, volaille, viande, poisson, huitres, bière, pâtisseries orientales, miel. Distribution le mercredi de 18h30 à 19h30 - salle n°3 (ou sous le préau) dans le parc du Château

33140 Cadaujac
amapcadaujac@yahoo.fr

<http://amapplus.over-blog.com/>

MONTESQUIEU

AMAP DU BAILLOT

Association

La Brède

AMAP

Légumes. Distribution le jeudi de 18h30 à 19h30 à l'ancienne mairie

33650 La Brède
amapdubaillot@laposte.net

MONTESQUIEU

AMAP PÊCHE DE VIGNE

Association

Léognan

AMAP

Légumes, fruits, viandes, volaille, œufs, huitres, poisson, fromage, miel, huile, farine. Distribution le mercredi de 18h30 à 19h30 au chalet du Parc Forestier du Lac Bleu

33830 Léognan
pechedevigne@free.fr

<http://pechedevigne.free.fr/>

MONTESQUIEU

AMAP LE PANIER DES VIGNES

Association

Saint Morillon

AMAP

Légumes, fruits, fromages brebis et chèvre, miel et pain d'épices, savons, œufs, tisanes, sirops et apéritifs à base de plantes, poisson, volailles, agneau, porc, veau. Distribution le mercredi de 18h30 à 19h30 au foyer du stade.

33650 Saint Morillon
isabelle.davy@cegetel.net

PAYS FOYEN

PELLEGRUE

Collectivité

Pellegrue

Marché plein air

Une dizaine d'étals avec un producteur non bio du Lot-et-Garonne

33790 Pellegrue

PAYS FOYEN

LES BOUYRICOUS DE PELLEGRUE

Association

Pellegrue

Groupes d'achat de paniers bio

Libre choix de produits locaux de bonne qualité bio, raisonné ou non, commande par Internet par système de Doodle uniquement, livraison le vendredi

halle de Pellegrue
33790 Pellegrue
lesbouyricousdepellegrue@gmail.com

PAYS FOYEN

AMAP DE SAINTE FOY LA GRANDE

Association

Sainte Foy la Grande

AMAP

33230 Sainte Foy la Grande
lesphilippons@wanadoo.fr

PAYS FOYEN

RONDE DES SAVEURS

Entreprise

Sainte Foy la Grande

Magasins Bio

Vente de produits bio

56 rue Victor Hugo
33220 Sainte Foy le Grande

PORTES DE L'ENTRE DEUX MERS

AMAP QUINSAC

Association

Quinsac

AMAP

Vente directe de fruits et légumes

33360 Quinsac

PORTES DE L'ENTRE DEUX MERS

DICXY ENVIRONNEMENT

Entreprise

Saint Caprais de Bordeaux

Dicxy Environnement

Recyclage des déchets de bois propres (non traités) et secs par broyage et fabrication de copeaux bois destinés à l'aménagement des parcs et jardins.

50 bis Route de Créon
33880 Saint Caprais de Bordeaux
dicxyenvironnement@orange.fr

RÉOLAIS

COLLÈGE PAUL ESQUINANCE

Scolaire

La Réole

Nouvelles pratiques au service de la restauration

Introduction de produits issu de l'agriculture biologique, favoriser les circuits-courts

1 Port Mahon
33190 La Réole
ce.0332248p@[ac-bordeaux.fr](mailto:ce.0332248p@ac-bordeaux.fr)

SAUVETERROIS

SAUVETERRE DE GUYENNE

Collectivité

Sauveterre de Guyenne

Marché plein air

Les mardis matin

33540 Sauveterre de Guyenne

SECTEUR DE SAINT LOUBÈS

GROUPE LOUB'BIO DE SAINT LOUBÈS

Association

Saint Loubès

Groupes d'achat de paniers bio

Produits bio directement des producteurs : légumes, œufs, pains, laitage, les vendredis soirs

10 rue des mésanges
33450 Saint Loubès
josiemaurel@wanadoo.fr

SECTEUR DE SAINT LOUBÈS

SARL PETRAGNE

Entreprise

Saint Sulpice et Cameyrac

Magasins Bio

Vente de produits bio

Zone Artisanale Canteloup
33450 Saint Sulpice et Cameyrac

SECTEUR SAINT LOUBÈS

AMAP LE PANIER LOUBÉSIE

Association

Saint Loubès

AMAP

Légumes. Distribution le mercredi de 18h à 19h30 au local du club de foot

Chemin de Nice
33450 Saint Loubès
contact@lepanierloubesien.fr

SUD LIBOURNAIS

ANTRE BIO

Entreprise

Vayres

Magasins Bio

Vente de produits bio

ZA Camparian Nord
33870 Vayres

VAL DE L'EYRE

AMAP Lou CASALOT

Association

Belin Beliet

AMAP

Légumes, fruits rouges, fromage de brebis, poisson, agneau, œufs, yaourts, farine. Distribution le mardi de 19h à 20h dans la salle communale Abbée Gaillard

Salle communale Abbée Gaillard
33830 Belin Beliet
lou.casalot@gmail.com

VAL DE L'EYRE

AUX GRAINES D'ASSIETTES

Entreprise

Salles

Aux graines d'assiettes

Entreprise de restauration itinérante, biologique, solidaire et engagée.

15 chemin de la bastide
33770 Salles
Auxgrainesdassiettes@yahoo.fr

www.traiteur-bio-33.fr

VAL DE L'EYRE

AMAP LES JARDINS DE SILLAC

Association

Salles

AMAP

Légumes, pommes, viandes, fromage, volaille, œufs, miel, cidre. Distribution le mardi de 19h à 20h à la ferme de Sillac

Route de Sillac
33770 Salles
amapsillac@gmail.com

VALLON DE L'ARTOLIE

HABITAT SANTÉ ENVIRONNEMENT

Association

Le Tourne

Je rame, tu rames, il rame, nous ramons, tous ensemble

Création d'un potager biologique partagé, d'un compost...par les résidents d'Emmaüs33.

4 bis Chemin de Barthes
33550 Le Tourne
info@hsen.org

VALON DE L'ARTOLIE

CDC DU VALLON DE L'ARTOLIE

Collectivité

Lestiac sur Garonne

Des cantines responsables

Mise en place d'un réseau des cantines introduisant les aliments biologiques et/ou locaux (comité de pilotage constitué d'agents de cantines, d'élus, de maraîchers locaux, des communes souhaitant se lancer dans la démarche, d'associations...)

13 chemin du Chêne de la Liberté
33550 Lestiac sur Garonne
agenda21@cc-artolie.fr

VALON DE L'ARTOLIE

LES JARDINS DE LA CITADELLE

Association

Rions

Des jardins d'école dans le cadre d'un projet agricole

Mise en place d'ateliers pédagogiques autour de jardins élaborés à partir de matériaux récupérés afin de générer une nouvelle façon de s'alimenter.

7 rue Sarrazine
33410 Rions
jardins.citadelle@orange.fr

COEUR DE MEDOC

ASSOCIATION L'ENVOL

Association

Lesparre Médoc

Epicerie sociale et solidaire

Epicerie sociale et solidaire

4 rue Bienaimé Coiffard
33340 Lesparre Médoc

05 56 41 80 61

COBAN

EPICERIE SOCIALE

Association

La Teste de Buch

Epicerie sociale et solidaire

Epicerie sociale et solidaire

22 rue du XIV juillet
33260 La Teste de Buch

05 57 73 10 74

BORDEAUX MÉTROPOLE

L'ÉPICERIE

Association

Floirac

Epicerie sociale et solidaire

Epicerie sociale et solidaire

108 avenue Pasteur
33370 Floirac

05 57 80 87 10

BORDEAUX MÉTROPOLE

DRIVE FERMIER LORMONT

Association

Lormont

Drive ferminer Lormont

Ouvert de 13h30 à 18h30

Domaine Valmon rue Sourbes
33310 Lormont

05 35 38 06 06

BORDEAUX MÉTROPOLE

PARTAGE PRODUIT SOLIDAIRE

Association

Bordeaux

Partage produit solidaire

Commercialisation de produits alimentaires locaux, conditionnés par des personnes handicapées.

46 Cours de la Marne
33800 Bordeaux
ppsquitaine@gmail.com

BORDEAUX MÉTROPOLE

LES AMIS DE SUPERCOOP

Association

Bègles

Supercoop

Création d'un supermarché coopératif et participatif à but non lucratif

1 place du 14 juillet
33 Bègles

anne.monloubou@supercoop.fr
<http://supercoop.fr/>

BORDEAUX MÉTROPOLE

ECO ACTEURS

Association

Blanquefort

Diagnostic alimentaire

Diagnostic alimentaire du centre d'hébergement touristique OTELLIA, pour un approvisionnement et une consommation responsable

67 rue de Maurian
33290 Blanquefort
ecoacteurs@ecoacteursenmedoc.fr
www.ecoacteursenmedoc.fr

BORDEAUX MÉTROPOLE

YAKAFAUCON

Association

Bordeaux

Yakasegrouper

Groupement d'achat citoyen de denrées alimentaire du Petit Grain «Yakasegrouper»

3 place Dormoy
33800 Bordeaux
assoyakafaucon@gmail.com
www.yakasegrouper.fr / www.yakafaucon.com

BORDEAUX MÉTROPOLE

JEUNESSE HABITAT SOLIDAIRE

Association

Bordeaux

Alimen ' Terre Système

Acces des jeunes à une alimentation saine et variée par l'autoproduction, l'approvisionnement en circuits courts et animations autour de l'alimentation.

19 rue des Etuves
33000 Bordeaux
contact@hjeveil.org

BORDEAUX MÉTROPOLE

BORIS VERHAEGHE

Citoyen

Pessac

Manger sain à l'école

Création d'un site internet : Manger sain à l'école (site de ressources et outils pour une restauration collective saine et responsable).

33 290 Blanquefort
www.mangersainalecole.org

BORDEAUX MÉTROPOLE

CAGETTE

Entreprise

Bordeaux

Cagette

Création d'un logiciel pour AMAP.

33800 Bordeaux
francois.barbut@gmail.com
www.cagette.net

BORDEAUX MÉTROPOLE

LA P'TITE MARTIAL

Entreprise

Bordeaux

La P'tite Martial

Création d'une brasserie bio artisanale.

21 rue Lombard

33300 Bordeaux
Servarylydia@yahoo.fr

BORDEAUX MÉTROPOLE

LA SÉLECTION DE CLAIRE ET CARO

Entreprise

Parempuyre

Circuits courts

Revente de produits agricoles locaux
- magasin itinérant et commandes livraisons.

33290 Parempuyre
claire@selectioncc.com
caro@selectioncc.com
www.selectioncc.com

BORDEAUX MÉTROPOLE

LA RECHARGE

Entreprise

Bordeaux

La Recharge

Commerce de détail alimentaire sans
emballage jetable et avec approvisionnement local exclusif.

38 rue Sainte Colombe
33000 Bordeaux
jules.rivet@la-recharge.fr
www.la-recharge.fr

BORDEAUX MÉTROPOLE

GRAINES DE SOLIDARITÉ

Association

Bordeaux

Aide alimentaire

Distribution de colis alimentaires à destination de familles en grande précarité.

71, rue Roger Mirassou
33800 Bordeaux
graines-solidarite@hotmail.fr
www.grainesdesolidarite.org

CÔTEAUX DE GARONNE

COMMUNE DE LOUPIAC

Collectivité

Loupiac

Tous à table!

Favoriser une alimentation saine pour les personnes âgées en privilégiant les liens intergénérationnels.

58 Berthoumien
33410 Loupiac
Lionel.chollon@orange.fr
mairie-loupiac@orange.fr
www.commune de loupiac

CÔTEAUX MACARIENS

VACANCES LOISIRS

Association

Saint Pierre d'Aurillac

Adopte un pot

Animations territoriales pour l'adoption de mini-potagers par les citoyens.

23 rue de la Mane
33490 Saint Pierre d'Aurillac
sandrinedulac.avl@wanadoo.fr
asso-vacances-loisirs.fr

L'ESTUAIRE

COMMUNAUTÉ DE COMMUNE DE L'ESTUAIRE

Collectivité

Braud et Saint Louis

Épicerie sociale

Projet de création d'une épicerie sociale, solidaire et durable.

38 avenue de la république
33820 Braud et Saint Louis
lr.cias@cc-estuaire.fr
www.cc-estuaire.fr

PAYS FOYEN

COEUR DE BASTIDE

Association

Sainte Foy la Grande

Les gardiens de la terre

Sensibilisation à la végétalisation comestible.

1 place GAMBETTA
33220 SAINTE FOY LA GRANDE
contact@coeurdebastide.fr
www.coeurdebastide.fr

PODENSAC

BIO SERVICE

Association

Barsac

Marché bio

Animation d'un marché bio nocturne

La Mairie,
23, Place Paul Doumer
33720 Barsac
bioservicegirond@wanadoo.fr
http://adiu.fr/bio

SUD LIBOURNAIS

LOCADELICE

Entreprise

Izon

Locadelice

Fabrication locale de Tofu biologique et sans ogm.

67 route d'Anglumeau
33450 IZON
david@locadelice.fr
http://www.locadelice.fr

VAL DE L'EYRE

Spiruline Girondine

Entreprise

Lugos

Spiruline

Création d'une ferme de spiruline en Gironde. Production et vente locales.

3 Bis Impasse Peleou
33 830 Lugos
spirulinegirond@gmail.com
www.spiruleyre.fr

100% des espaces agricoles préservés

Cible : 0% de consommation de terres agricoles



CASTILLON / PUJOLS

ASSOCIATION COMMUNALE DE CHASSE AGRÉÉE DE RUCH

Association

Ruch

Entre chasse et biodiversité

Participation à la gestion de la faune, plantation d'une haie de diverses essences, apport d'insectes prédateurs des parasites de la vigne, création d'un corridor biologique...

Hôtel de ville
33350 Ruch

05 57 40 54 36

TERRE DE LIENS

Association

Bordeaux

Protéger les terres

Acquisitions de terres et de fermes afin de les préserver et d'installer des candidats en agriculture bio paysanne

33000 Bordeaux
tél : 09 70 20 31 32
aquitaine@terredeliens.org
www.terredeliens.org/aquitaine

BORDEAUX MÉTROPOLE

CERHES GIRONDE

Association

Bordeaux

Actions responsables au service de l'agriculture

Regroupement d'associations agricoles pour la préservation des terres et des exploitations agricoles

17 cours Xavier Arnozan
33000 Bordeaux

05 56 81 49 06

BORDEAUX MÉTROPOLE

COLLECTIF D'ACHAT DE TERRES AGRICOLES

Association

Bordeaux

Défense de l'agriculture locale

Défendre et promouvoir une agriculture vivrière et de proximité, socialement équitable, économiquement viable

16 rue Jean Lalanne
33800 Bordeaux

BORDEAUX MÉTROPOLE

VILLENAVE D'ORNON

Collectivité

Villeneuve d'Ornon

Espace Naturel Sensible

Plan de gestion de l'espace Naturel Sensible dans le cadre du projet «Métropole verte»

Rue du professeur Calmette
33140 Villeneuve d'Ornon
mission.agenda21@mairie-villenedor-non.fr

VALON DE L'ARTOLIE

CDC DU VALLON DE L'ARTOLIE

Collectivité

Lestiac sur Garonne

L'île de Raymond

Projet de renaturation de l'île de Raymond pour une ouverture au public et conversion des cultures en prairie humide (gestion par pâturage extensif et fauche, diversification de l'activité agricole, fixation des sédiments et préservation de la biodiversité)

13 chemin du Chêne de la Liberté
33550 Lestiac sur Garonne
agenda21@cc-artolie.fr

BORDEAUX MÉTROPOLE

LES AMIS DE LA TERRE D'ESEINIAS

Association

Talence

Eco-lieu «Terre d'Eseinias»

Projet de création d'un eco-lieu d'agriculture urbaine au sein de la métropole, recherche de terrain.

9, rue d'Alsace
33400 Talence
lesamis.delaterre.deseinias@gmail.com
www.terre-deseinias.org

BORDEAUX MÉTROPOLE

VILLE DE BÈGLES

Collectivité

Bègles

Maraîchage

Création d'un réseau de jardins partagés et projet d'installation de maîchers «urbains».

77 rue Calixte Camelle
33130 Bègles
a.minicki@mairie-begles.fr
www.mairie-begles.fr

CDC DU BRANNAIS

LES JARDINS DE LA CONCORDE

Association

Saint Quentin de Baron

Jardin pédagogique

Projet de création d'un jardin pédagogique.

Mairie
33750 Saint Quentin de Baron
jardins.concorde@outlook.fr

VOUS SOUHAITEZ MODIFIER OU COMPLÉTER VOTRE FICHE INITIATIVE :

<https://enquete.extra.gironde.fr/enquete/index.php/611692/lang-fr>

VOUS SOUHAITEZ QU'UNE DE VOS INITIATIVES SOIT RÉFÉRENCÉE :

<https://enquete.extra.gironde.fr/enquete/index.php/374666/lang-fr>

Maîtrise des consommations en eau

Cible : 70 m³ par habitant par an



CANTON DE TARGON

PAYS CŒUR ENTRE DEUX MERS

Collectivité

Targon

Un espace Info Eau-Energie pour la campagne

Pérennisation du dispositif Espace Info Eau Énergie sur le territoire via des réunions publiques sur les enjeux de l'eau et de l'énergie, renforcement du partenariat avec les centres sociaux...

20 bis Grand Rue
33760 Targon

BORDEAUX MÉTROPOLE

LYONNAISE DES EAUX

Entreprise

Bordeaux

La biodiversité comme indicateur d'une ressource en eau bien protégée

Réalisation d'un plan de gestion écologique sur 3 des sites naturels de captage des eaux. Préservation du patrimoine naturel et de la biodiversité et sensibilisation aux bonnes pratiques.

91 Rue Paulin
33029 Bordeaux

BORDEAUX MÉTROPOLE

BORDEAUX MÉTROPOLE

Collectivité

Bordeaux

Composteurs et récupérateurs d'eaux pluviales pour tous

Diffusion de composteurs et récupérateurs d'eaux pluviales auprès des particuliers. Sensibilisation aux bonnes pratiques environnementales.

Esplanade Charles de Gaulle
33076 Bordeaux
05 56 99 84 84

BORDEAUX MÉTROPOLE

KIPOPLUIE

Entreprise

Bordeaux

Kipopluiie

Proposer aux collectivités locales et en particulier aux centres techniques municipaux des solutions de récupération pluviale pour diminuer par 2 leur consommation d'eau et par 3 leurs phytosanitaires.

2 rue Robert Caumont
33049 Bordeaux

www.kipopluiie.com

BORDEAUX MÉTROPOLE

**DÉPARTEMENT DE LA GIRONDE -
SMEGREG - VILLE DE MÉRIGNAC -
SYNDICAT DES EAUX DU BLAYAIS**

Association

Bordeaux

Mac Eau

Distribution de kit hydro-économes à destination des particuliers

33000 Bordeaux
www.jeconomiseleau.fr

BORDEAUX MÉTROPOLE

CESEAU

Association

Bordeaux

Préservation de l'eau

Association pour la prévention de la ressource souterraine en Aquitaine

12 rue Paul Verlaine
33000 Bordeaux
ceseau@free.fr
05 56 56 29 58
www.ceseau.org

BORDEAUX MÉTROPOLE

ARTIGUES PRÈS BORDEAUX

Collectivité

Artigues Près Bordeaux

Récupération et drainage : Des économies d'eau

Dispositif des récupération des eaux de pluies au niveau de la toiture de la salle omnisports ainsi que des eaux de drainage des terrains de sport.

10 avenue Desclaux
33370 Artigues Près Bordeaux
agenda21.artigues@fr.oleane.com

BORDEAUX MÉTROPOLE

ARTIGUES PRÈS BORDEAUX

Collectivité

Artigues Près Bordeaux

Des économies d'eau

Système de récupération des eaux pluviales pour l'arrosage des serres municipales.

10 avenue Desclaux
33370 Artigues Près Bordeaux
agenda21.artigues@fr.oleane.com

BORDEAUX MÉTROPOLE

ARTIGUES PRÈS BORDEAUX

Collectivité

Artigues Près Bordeaux

Accompagnement des artiguais

Sensibilisation aux économies d'eau et d'énergie proposée aux bénéficiaires du CCAS. Accompagnement de 2 familles dans la réduction de leurs consommations en eau et énergie.

10 avenue Desclaux
33370 Artigues Près Bordeaux
agenda21.artigues@fr.oleane.com

BORDEAUX MÉTROPOLE

BÈGLES

Collectivité

Bègles

Réalisation du bassin de phytoremédiation

Mise en œuvre d'un système de déchloration de l'eau de la piscine via un bassin de phytoremédiation, pour ne pas rejeter de l'eau chlorée dans le réseau d'eau pluviale.

77 rue Calixte Camelle
33130 Bègles

BORDEAUX MÉTROPOLE

COLLÈGE ALOUETTE

Scolaire

Pessac

L'eau dans tous ses États

Éducation au développement durable
(sensibilisation au patrimoine «eau»,
responsabilité de chacun, implication
via l'écriture, la réalisation d'un film,
débats...)

1 Avenue Pierre de Coubertin
33600 Pessac
ce.0331623k@ac-bordeaux.fr

**VOUS SOUHAITEZ MODIFIER OU
COMPLÉTER VOTRE FICHE INITIATIVE :**

[https://enquete.extra.gironde.fr/enquete/index.php/611692/
lang-fr](https://enquete.extra.gironde.fr/enquete/index.php/611692/lang-fr)

VOUS SOUHAITEZ QU'UNE DE VOS INITIATIVES SOIT RÉFÉRENCÉE :

[https://enquete.extra.gironde.fr/enquete/index.php/374666/
lang-fr](https://enquete.extra.gironde.fr/enquete/index.php/374666/lang-fr)

Facteur 4

Cible : division par 4 des GES liés à la production alimentaire

CASTILLON / PUJOLS

CHÂTEAU CABLANC

Entreprise

Saint Pey de Castets

Agriculture raisonnée et sensibilisation à l'environnement

Protection et valorisation de l'environnement par des pratiques agricoles respectueuses, par l'utilisation d'énergies renouvelables.

Château Cablanc
33350 Saint Pey de Castets
reception@chateaucablanc.com

BORDEAUX METROPOLE

CREAQ

Association

Bordeaux

L'énergie cachée

Ateliers de sensibilisation pour le calcul de l'énergie cachée dans la consommation festive

5 rue de Tauzia
33800 Bordeaux
asso@creaq.org
www.creaq.org

Réduction des déchets

Cible : 0% de denrées alimentaires dans les déchets ménagers



CALI - AGGLOMÉRATION DU LIBOURNAIS

SMICVAL

Entreprise

Saint Denis de Pile

Schéma stratégique de gestion des déchets

Mise en place d'un schéma stratégique de gestion des déchets pour le développement durable du territoire

8 route de la Pinière
33910 Saint Denis de Pile

contact@smicval.fr
www.smicval.fr

CANTON DE BLAYE

PLANTEUR JOËL ET FLORENCE

Entreprise

Saint Paul

Des lamas pour le débroussaillage

Location de lamas pour le débroussaillage sur des centres de stockage de déchets ultime.

3 les bois de Lafont
33390 Saint Paul
planteur.adele@wanadoo.fr

COBAS

CDC COBAS - BASSIN D'ARCACHON
Collectivité
Arcachon

Collecte de déchets

Collecte de déchets professionnels et pesée des déchets. Une redevance au poids est mise en place pour faire réduire sa production de déchets

2 allée d'Espagne
33120 Arcachon
cobas@agglo-cobas.fr

BORDEAUX MÉTROPOLE

AIR ET PULVÉRISATION
Entreprise
Le Bouscat

Réduction des déchets peintures et solvants

Invention d'un procédé permettant de réduire les déchets de peinture par 9.

80 avenue Lakanal
33110 Le Bouscat
air.pulverisation@wanadoo.f
www.air-pulverisation.com

BORDEAUX MÉTROPOLE

LES JARDINS D'AUJOURD'HUI
Association
Bordeaux

Favoriser le recyclage des déchets

Formation de guides-compoteurs, des citoyens et entretien d'un jardin de démonstration afin, notamment, de favoriser le tri et le recyclage des déchets.

23 Rue de New York
33300 Bordeaux
ajardinsda@numéricable.fr
www.association-les-jardins-daujourdhui.asso-web.com

BORDEAUX MÉTROPOLE

BLAIN ANNE
Citoyen
Bordeaux

Anne Stram Gram : «recycler pour créer»

Recyclage et innovation, production et consommation responsables. Création de modèles uniques réalisés à partir de vêtements recyclés/Développement du concept auprès des PMR

33100 Bordeaux
blain.anne@neuf.fr
www.annestramgram.com

BORDEAUX MÉTROPOLE

LA RECHARGE

Entreprise

Bordeaux

Epicerie sans emballage

Pour faire vos courses quotidiennes en vrac, venez avec ce que vous avez : tupperwares, cageots et cageottes, bouteilles et bocaux en verre, sacs en papier ou en plastique... Il n'y a pas de contenants que nous ne saurions recharger !

38 rue Sainte Colombe
33000 Bordeaux

BORDEAUX MÉTROPOLE

ESAT PESSAC MAGELLAN

Entreprise

Pessac

Légumerie

Projet de création d'une légumerie.

9 rue Claude Chappe
33600 Pessac
esat.pessacmagellan@adapei33.com

BORDEAUX MÉTROPOLE

BARENA (EXPLOITATION AGRICOLE)

Entreprise

Ambès

Barena

Régénération naturelle de fûts et barriques usagés.

ZI Bec d'Ambès
33810 Ambès
barena@wanadoo.fr

BORDEAUX MÉTROPOLE

P'TIT POMME

Scolaire

Villenave d'Ornon

Mes parents trient, moi je joue !!

Atelier de jeux basé sur le recyclage.

2 rue Jean Bonnardel
33140 Villenave d'Ornon
ptit-pomme.association@9business.fr

BORDEAUX MÉTROPOLE

L'ARBRE À JOUER

Entreprise

Gradignan

Récupération des gourdes de compotes

Mise en place d'une filière de récupération des gourdes de compotes

5 place des Augustins
33170 Gradignan

larbreajouer@hotmail.fr

BORDEAUX MÉTROPOLE

CHU DE BORDEAUX

Établissement public

Talence

CHU contre le gaspillage alimentaire

Sensibilisation des professionnels du CHU sur le gaspillage alimentaire.

12 Rue Dubernat
33404 Talence Cedex
virginie.valentin@chu-bordeaux.fr
pierre-yves.koehrer@chu-bordeaux.fr
<http://www.chu-bordeaux.fr/>

BORDEAUX MÉTROPOLE

FOYER SOCIO ÉDUCATIF DU COLLÈGE HENRI BRISSON

Scolaire

Talence

Défi anti gaspi

Le défi anti-gaspi ou campagne de sensibilisation au gaspillage alimentaire des élèves, personnel et parents d'élèves du collège Henri Brisson de Talence

15, rue Armand Leroi
33 400 Talence

JALLE EAU BOURDE

ALTERNABOIS SARL

Entreprise

Saint Jean d'Ilac

Valorisation d'un «éco-matériau local»

Valorisation et promotion du bois local (le robinier), et des circuits courts

1886 Avenue de Pierroton
33127 Saint Jean d'Ilac

www.alternabois.fr

MONTESQUIEU

CDC DE MONTESQUIEU

Collectivité

Martillac

Réduction des déchets dans les collectivités

Compostage des déchets verts issus des activités de la collectivité ainsi que des biodéchets du restaurant d'entreprises du site Montesquieu.

1 allée Jean Rostand
33650 Martillac
environnement@cc-montesquieu.fr

SAUVETERROIS

AMS Bois

Entreprise

Sainte Gemme

AMS Bois

Mise en place de silo pour compostage et fabrication de traverses de jardin à partir de bois récupérés suite à la tempête Klaus.

Les Arqueys
33580 Sainte Gemme
asmbois@orange.fr

**VOUS SOUHAITEZ MODIFIER OU
COMPLÉTER VOTRE FICHE INITIATIVE :**

[https://enquete.extra.gironde.fr/enquete/index.php/611692/
lang-fr](https://enquete.extra.gironde.fr/enquete/index.php/611692/lang-fr)

VOUS SOUHAITEZ QU'UNE DE VOS INITIATIVES SOIT RÉFÉRENCÉE :

[https://enquete.extra.gironde.fr/enquete/index.php/374666/
lang-fr](https://enquete.extra.gironde.fr/enquete/index.php/374666/lang-fr)

Réduction des produits phytosanitaires

Cible : 0% de consommation



BAZADAIS

CDC CAPTIEUX GRIGNOLS

Collectivité

Grignols

Sensibilisation aux risques phytosanitaires

Sensibilisation des élus et des agents sur l'usage des produits phytosanitaires et sur les solutions alternatives (conférence, journées de formation, diagnostic).

56 allée Saint Michel
33690 Grignols
cdccaptieux-grignols@orange.fr

CALI - AGGLOMÉRATION DU LIBOURNAIS

SCE VIGNOBLES ROUSSEAU

Entreprise

Abzac

Vignobles Rousseau

Réduction de l'impact environnemental et social de la production d'un vin d'AOC (collecte et traitement des effluents vitivinicoles par prairie de bambous, respect des normes hygiène et de sécurité, réduction des herbicides...)

1 Petit Sorillon
33230 Abzac
laurent@vignoblesrousseau.com

CANTON DE PODENSAC

BARSAC

Collectivité

Barsac

Ville en pleine santé

Suppression des pesticides et des fongicides dans l'entretien des espaces publics et verts : Développement de l'entretien manuel. Sensibilisation et actions de communication (ex : Opération larve de coccinelles»)

23 Place Paul Doumer
33720 Barsac
mairie@barsac.fr

CANTON DE PODENSAC

PORTETS

Collectivité

Portets

Ville en pleine santé

Utilisation de produits plus respectueux de l'environnement et de la santé pour l'entretien de bâtiments public, suppression des désherbants, intégration de plantes couvre-sols.

11 Grand'Rue
33640 Portets
contact@mairie-portets.fr

CASTILLON / PUJOLS

CHÂTEAU CABLANC

Entreprise

Saint Pey de Castets

Agriculture raisonnée et sensibilisation à l'environnement

Protection et valorisation de l'environnement par des pratiques agricoles respectueuses, par l'utilisation d'énergies renouvelables.

Château Cablanc
33350 Saint Pey de Castets
reception@chateaucablanc.com

CRÉONNAIS

HAUX

Collectivité

Haux

Réduction des herbicides et protection des agents

Réduire l'utilisation des pesticides de 50 % (suppression des produits phytosanitaires dans l'enceinte scolaire, dans le bourg). Diagnostic sur le terrain et protection des agents : Utilisation de vêtements imperméables, masques à cartouches filtrantes.

239 Grand chemin
33550 Haux

BORDEAUX MÉTROPOLE

CNFPT

Association

Bordeaux

Formation Ecophyto

Maîtriser les enjeux d'une politique de gestion d'espaces publics zéro phyto et accompagnement

71 allée Jean Giono
33075 Bordeaux

05 56 99 93 50

BORDEAUX MÉTROPOLE

BORDEAUX

Collectivité

Bordeaux

Revenir au désherbage traditionnel

Bordeaux, ville à zéro phyto : objectif réussi

Place Pey Berland
33000 Bordeaux

05 56 10 20 30

BORDEAUX MÉTROPOLE

DÉPARTEMENT DE LA GIRONDE

Collectivité

Bordeaux

Gestion différenciée des abords de la voirie départementale

Mise en place de solutions alternatives à l'utilisation de désherbant (plaques anti-herbes en matériaux recyclés, fauchage manuel...). Mise en place d'ouvrage de confinement équipés de dispositifs de dépollution avant le rejet en milieu naturel.

Esplanade Charles de Gaulle
33074 Bordeaux

BORDEAUX MÉTROPOLE

ARTIGUES PRÈS BORDEAUX

Collectivité

Artigues Près Bordeaux

Planifier la réduction des produits phytosanitaires

Diminuer de 50% l'utilisation des produits phytosanitaires afin de limiter la pollution de l'air, des sols et réduire le risque sur la santé. Mise en place d'alternatives aux insecticides et aux fongicides (désherbage raisonné, diversification des palettes...)

10 avenue Desclaux
33370 Artigues Près Bordeaux
agenda21.artigues@fr.oleane.com

BORDEAUX MÉTROPOLE

ARTIGUES PRÈS BORDEAUX

Collectivité

Artigues Près Bordeaux

Utilisation revisitée des produits chimiques

Etude et inventaire des produits chimiques utilisés par les services municipaux et mise en oeuvre d'un catalogue d'achat. Organisation d'ateliers à destination des agents d'entretien et des services techniques afin de réduire l'usage de produits phytosanitaires.

10 avenue Desclaux
33370 Artigues Près Bordeaux
agenda21.artigues@fr.oleane.com

BORDEAUX MÉTROPOLE

ARTIGUES PRÈS BORDEAUX

Collectivité

Artigues Près Bordeaux

Une signalétique sur la gestion différenciée des espaces verts

Réalisation d'un inventaire des techniques à l'oeuvre sur la commune (paillage, arrosage raisonné, pelouse au repos. ..) matérialisé sous forme de panneaux d'information disposés sur les espaces concernés à destination des artiguais.

10 avenue Desclaux
33370 Artigues Près Bordeaux
agenda21.artigues@fr.oleane.com

BORDEAUX MÉTROPOLE

CENON

Collectivité

Cenon

Gestion d'utilisation des produits chimiques

Diagnostic partagé et plan de gestion sur l'utilisation des produits chimiques afin de réduire leur utilisation. Sensibilisation des agents.

1 Avenue Carnot
33150 Cenon

BORDEAUX MÉTROPOLE

BLANQUEFORT

Collectivité

Blanquefort

Réduction du désherbage chimique des trottoirs

Réduction du désherbage chimique des trottoirs et remplacement par un désherbage manuel. Sensibilisation et réflexion sur l'utilisation de produits phytosanitaires dans les lotissements, les parcs municipaux...

12 Rue Dupaty
33290 Blanquefort
Axel.Crepey@ville-blanquefort.fr

BORDEAUX MÉTROPOLE

EYSINES

Collectivité

Eysines

Gestion des espaces naturels

Gestion différenciée des espaces verts (Sélection d'espèces végétales climatiques, réduction des consommations d'eau, expérimentation de solutions alternatives à l'utilisation de désherbants chimiques...)

Rue de l'Hôtel de Ville
33327 Eysines
sandra.dartigues@ville-eyssines.fr

BORDEAUX MÉTROPOLE

MÉRIGNAC

Collectivité

Mérignac

Eco-certification des parcs urbains

Gestion différenciée et respectueuse de l'environnement (Aucun produit phytosanitaire, suivi de la faune et de la flore, mise en place d'une signalétique afin de sensibiliser le public...) Obtention du label Espaces Verts Écologiques pour 8 parcs communaux.

60 avenue du Mal de Lattre de Tassigny
33700 Mérignac
agenda21@merignac.com

BORDEAUX MÉTROPOLE

SAINT MÉDARD EN JALLE

Collectivité

Saint Médard en Jalles

La nature au coin de ma rue

15 parcs et jardins formeront un réseau d'espaces verts de proximité. Élaboration d'une charte paysagère communale permettant une gestion raisonnée de ce futur «réseau vert».

Place de l'hôtel de ville
33160 Saint Médard en Jalles

BORDEAUX MÉTROPOLE

ADAPEI

Association

Bègles

Vers une suppression des produits phytosanitaires

Gestion différenciée des espaces verts, suppression des produits phytosanitaires.

98, rue Alexis Labro
33130 Bègles
esat.begles@adapei33.com

www.adapei33.com/ESAT-Begles-10045.html

BORDEAUX MÉTROPOLE

PESSAC

Collectivité

Pessac

Le développement durable au sein du service espace verts

Pratiques de développement durable au sein des services espaces verts. Préservation et revalorisation des ressources naturelles. Sensibilisation au développement durable (manifestation grand public, valorisation des déchets, suivi des compteurs d'arrosage...)

Place de 5ème République
33600 Pessac
accueil-agenda21@mairie-pessac.fr

BORDEAUX MÉTROPOLE

PESSAC

Collectivité

Pessac

Objectif Zéro pesticide

Réduction de 90 % de l'utilisation de produits phytosanitaires, gestion différenciée des espaces verts et formation des agents.

Place de 5ème République
33600 Pessac
accueil-agenda21@mairie-pessac.fr

RÉOLAIS

DRIVE FERMIER LA RÉOLE

Association

La Réole

Drive fermier La Réole

Drive fermier La Réole

Place Saint Michel
33190 La Réole

05 35 38 06 06

VOUS SOUHAITEZ MODIFIER OU COMPLÉTER VOTRE FICHE INITIATIVE :

<https://enquete.extra.gironde.fr/enquete/index.php/611692/lang-fr>

VOUS SOUHAITEZ QU'UNE DE VOS INITIATIVES SOIT RÉFÉRENCÉE :

<https://enquete.extra.gironde.fr/enquete/index.php/374666/lang-fr>

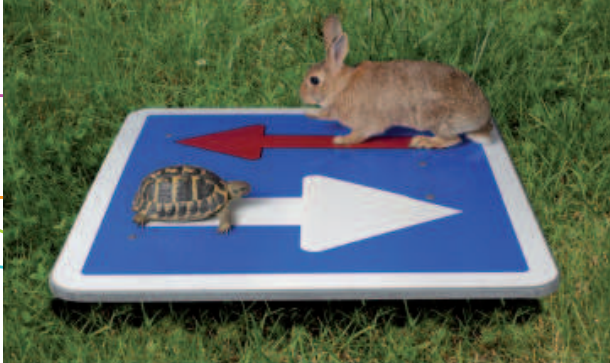

Mobilités choisies

LES MOBILITÉS CHOISIES RENVOIENT À L'IDÉE DE LA RECONQUÊTE D'UNE AUTONOMIE DANS SES CHOIX DE MOBILITÉ. LE TERME DE « MOBILITÉS » S'ENTEND DONC DANS SON ACCEPTION LARGE, BASÉE SUR UN TRIPTYQUE : LOGEMENT – EMPLOI – TRANSPORT.

Ça se passe en Gironde

Plan national et régional nutrition santé -Plan Régional de l'Alimentation Aquitaine (DRAF), Axe gouvernance alimentaire du Comité régional des Agenda 21 aquitains, plan Eco-phyto (et Plan régional santé environnement), Axe lutte contre l'étalement urbain de l'Interscot, expérimentations de la territorialisation du Pacte de Solidarité Ecologique au sein du réseau des Agenda 21 de Gironde, Schéma départemental d'aménagement et de gestion de l'eau, réseau des Associations pour le maintien d'une agriculture paysanne, Trophées Agenda 21, initiatives citoyennes, jardins partages, cuisines, groupe de travail fédération girondine des centres sociaux (mise en réseau, actions partagées) MIN Loc'halle bio, association Aquitaine des acheteurs responsables, label BIO Engagé, etc.

Ça se passe au Département

PEANP, observatoire du foncier, label PNNS, restauration des collèges, épiceries sociales et solidaires, accompagnement agri-environnement, gestion durable des espaces, gestion différenciée et alternatives aux pesticides des zones non agricoles, politique de l'eau, politique prévention déchets (gaspillage alim), CERHES (plateforme de mutualisation des assos de soutien aux agriculteurs), condition de vie des agriculteurs (risques sanitaires et sociaux), OGPP, Labo départemental d'analyse (LDA), Manifestations responsables, Actions collectives en travail social, RIA (politique circuits courts), tarification unique des collèges, soutiens aux circuits courts et aux AMAP, etc.

Démarche globale

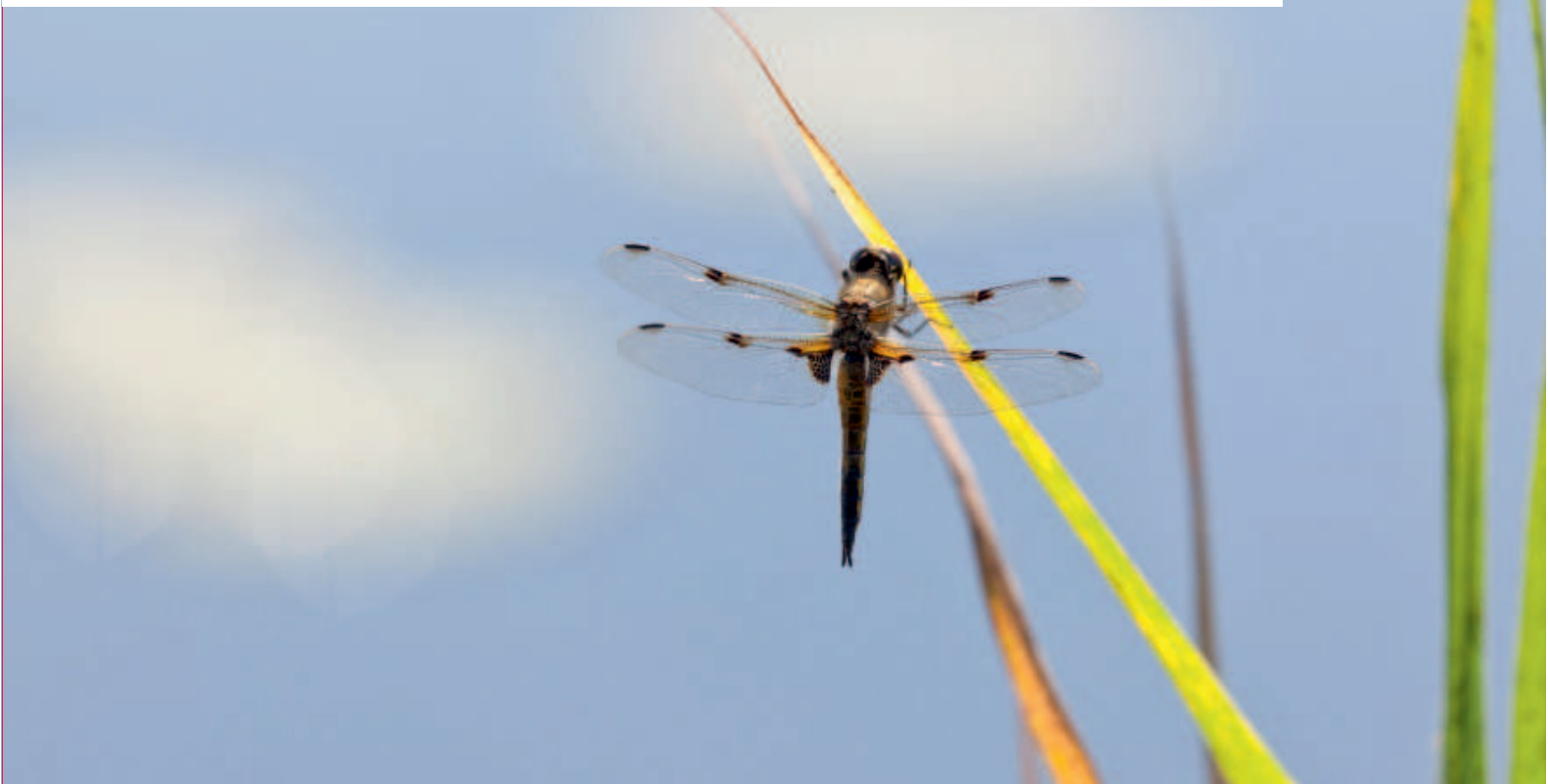

**VOUS SOUHAITEZ MODIFIER OU
COMPLÉTER VOTRE FICHE INITIATIVE :**

[https://enquete.extra.gironde.fr/
enquete/index.php/611692/lang-fr](https://enquete.extra.gironde.fr/enquete/index.php/611692/lang-fr)

**VOUS SOUHAITEZ QU'UNE DE VOS
INITIATIVES SOIT RÉFÉRENCÉE :**

[https://enquete.extra.gironde.fr/
enquete/index.php/374666/lang-fr](https://enquete.extra.gironde.fr/enquete/index.php/374666/lang-fr)

BORDEAUX MÉTROPOLE

ARTIGUES PRÈS BORDEAUX

Collectivité

Artigues Près Bordeaux

Des véhicules municipaux au gaz naturel de ville

Achats de véhicules municipaux au gaz
naturel de ville.

10 avenue Desclaux
33370 Artigues Près Bordeaux
agenda21.artigues@fr.oleane.com

Déplacements doux

Cible : 40% des déplacements en mode doux ou collectifs



BORDEAUX MÉTROPOLE

MILLE PATTES

Association

Bordeaux

Promouvoir l'éco-mobilité

Création de pédibus, vélobus afin de promouvoir les modes de déplacements doux.

6 rue des Douves,
33800 Bordeaux
alexandrapamies.crepaq@gmail.com

BORDEAUX MÉTROPOLE

ARTIGUES PRÈS BORDEAUX

Collectivité

Artigues Près Bordeaux

Mise en place du covoiturage

Réalisation d'une enquête auprès des automobilistes afin de repérer les fréquences, les motifs des regroupements et proposer des solutions concrètes. La piste envisagée réside dans la création de places de parking réservées au covoiturage.

10 avenue Desclaux
33370 Artigues Près Bordeaux
agenda21.artigues@fr.oleane.com

BORDEAUX MÉTROPOLE

BASSENS

Collectivité

Bassens

Réaménagement du Parc des coteaux

Constitution d'un parc naturel pour l'accueil des publics, reliant les deux poumons verts que sont les parcs de Séguinaud et Beauval

42 Avenue Jean-Jaurès
33530 Bassens
elodie.boude@ville-bassens.fr

CANTON DE BLAYE

PAYS DE LA HAUTE GIRONDE

Collectivité

Blaye

Covoiturage

Atelier de sensibilisation au covoiturage

32 rue des Maçons
33390 Blaye

agenda21@pays-haute-gironde.fr

BORDEAUX MÉTROPOLE

AUTO COOL

Association

Bordeaux

Incitation à une utilisation raisonnée de la voiture

Développement d'un service d'auto-partage sur le territoire de la CUB.

16 Rue Ausone
33000 Bordeaux
contact@autocomm.org

BORDEAUX MÉTROPOLE

CYCLOPOLITAIN

Entreprise

Bordeaux

Cyclopolitain

Développement d'un transport doux : le cyclotaxi. Affichage mobile écologique

5 rue ausone
33000 Bordeaux
jeromeherrera@cyclopolitain.com

www.cyclopolitain.com

BORDEAUX MÉTROPOLE

CYCLOVILLE BORDEAUX

Entreprise

Bordeaux

Cycloville Bordeaux

Activité de vélo-taxi : Transport écologique de personnes en centre-ville, location d'espaces publicitaire écologique

12 rue de Cénac
33100 Bordeaux
bordeaux@cycloville.com

BORDEAUX MÉTROPOLE

VÉLO CITÉ

Association

Bordeaux

Le vélo pour tous

Association Déplacements doux Le vélo pour tous (ré)Apprentissage du vélo pour adultes. Cours grands débutants et prise de confiance dans le trafic urbain Rappels Code de la route

16 rue Ausone 33000 BORDEAUX

05 56 81 63 89
bordeaux@fubicy.org
www.velo-cite.org
Vélo Cité sur Facebook

BORDEAUX MÉTROPOLE

VÉLO CITÉ

Association

Bordeaux

Mes courses à vélo

Mise en place d'un jeu afin d'utiliser le vélo comme moyen de déplacement privilégié pour aller faire ses courses et orienter les personnes vers les commerces de proximité.

17 Rue Ausone
33000 Bordeaux
bordeaux@fubicy.org

www.velo-cite.org

JALLE EAU BOURDE

CGI FORMATION (RÉSEAU FORMATION)

Entreprise

Canéjan

Conduite Économique Formation

Réseau Formation est un réseau national de formateurs indépendants à «la conduite économique» contribuant à réduire la consommation de carburant, les émissions de gaz à effet de serre et le taux d'accidents.

4 Voie Romaine
33610 Canéjan
contact@reseau-formation.fr
www.reseau-formation.fr

BORDEAUX MÉTROPOLE

AMICALE DES COUREURS À PIED (ACAP)

Citoyen

Carbon Blanc

Entre sport et développement durable

Réunion d'habitants dans la convivialité autour d'un moment «Sport Loisir» tout les dimanches à la Plaine du Faisan

Avenue Vignau-Anglade
33560 Carbon blanc

CRÉONNAIS

CRÉON

Collectivité

Créon

L'autre chemin vers l'école

Dans le cadre du projet «L'autre chemin vers l'école», les enfants acceptant de venir au moins un jour à pied à l'école, seront reconduits chez eux en « navette écologique » (attelage composé d'une calèche et de son cheval).

50 place de la Prévôté
33670 Créon

BORDEAUX MÉTROPOLE

EYSINES

Collectivité

Eysines

Gestion raisonnée du parc automobile municipal

Achat de 10 véhicules bicarburant gaz-essence et entretien du parc afin de limiter le renouvellement du parc.

Rue de l'Hôtel de Ville
33327 Eysines
sandra.dartigues@ville-eyssines.fr

BASSIN D'ARCACHON SUD - COBAS

ASSOCIATION LES VÉLOS GUJANAIS

Association

Gujan Mestras

Tous à Vélos !

Récupération de vélos destinés à la destruction, remise aux normes et mise à disposition de tous les publics.

1 allée offenbach
33470 Gujan Mestras
lesvelosgujanais@neuf.fr

RÉOLAIS

CDC DU RÉOLAIS

Collectivité

La Réole

De nouveaux déplacements doux

Favoriser les déplacements à vélo par la création d'itinéraires et par la mise à disposition dans les communes de points de stationnement vélo.

81 rue Armand Caduc
33190 La Réole
agenda21@reolais.fr

BORDEAUX MÉTROPOLE

LE BOUSCAT

Collectivité

Le Bouscat

Élaboration d'un plan cyclable innovant

Programme d'aménagement en faveur des déplacements cyclables et des modes de déplacement doux

Place Gambetta
33491 Le Bouscat

s.faucon@mairie-le-bouscat.fr

CALI - AGGLOMÉRATION DU LIBOURNAIS

LIBUS

Collectivité

Libourne

Transport en commun

Transports urbains de voyageurs de la ville de Libourne, la carte de transport est gratuite pour les Libournais

45 allée Robert Boulin
33500 Libourne

BORDEAUX MÉTROPOLE

LORMONT

Collectivité

Lormont

Un Plan d'embellissement de la ville

Plan d'embellissement de la ville prenant en compte des objectifs de développement durable : Maintenance et amélioration de la qualité environnementale urbaine

1 rue André Dupin
33305 Lormont

BORDEAUX MÉTROPOLE

CLUB DES ENTREPRISES

Association

Pessac

Développement de l'éco-mobilité

Création d'un plan de Déplacement des Entreprises à Pessac.

2 Allée du Doyen Georges Brus
33600 Pessac
contact-club@xwanadoo.fr

BORDEAUX MÉTROPOLE

SAINT AUBIN DE MÉDOC

Collectivité

Saint Aubin de Médoc

Favoriser les déplacements doux

Mise en place d'un vélobus à destination des écoliers.

Route Joli Bois
33160 Saint Aubin de Médoc
developpement-durable@saintaubinde-medoc.fr

BORDEAUX MÉTROPOLE

TALENCE

Collectivité

Talence

Promouvoir les transports alternatifs à la voiture

Pose régulière d'arceaux, étude de double sens cyclables / Appui aux pédibus, vélibus et transports collectifs / Favoriser le développement de l'Auto-partage

Rue du Professeur Arnozan
33400 Talence
ybenard@mairie-talence.fr

SAUVETERROIS

SAUVETERRE EN GUYENNE

Collectivité

Sauveterre de Guyenne

Eco-mobilité

Un véhicule utilitaire électrique pour les services techniques de la ville.

Place de la République
33540 Sauveterre de Guyenne
sauveterre.mairie@wanadoo.fr

Services accessibles en moins de 30 mn

Cible : 100% des girondins



BORDEAUX MÉTROPOLE

BASSENS

Collectivité

Bassens

Le gymnase et centre d'animation du Bousquet

Cet équipement vise à redynamiser le quartier tout en participant à la mixité sociale. Il s'inspire fortement des démarches HQE (forte inertie, déperditions réduites, panneaux solaires, citernes enterrées, pompe à chaleur...)

42 Avenue Jean-Jaurès
33530 Bassens

BORDEAUX MÉTROPOLE

ALTER MONDI

Entreprise

Bordeaux

Alter Mundi

Boutique et lieu de vie sur le commerce équitable et solidaire

16 rue des Bahutiers
33000 Bordeaux
bordeaux@altermundi.com

www.altermundi.com

BORDEAUX MÉTROPOLE

MÉRIGNAC

Collectivité

Mérignac

Bien-être des seniors

Démarche visant à améliorer la qualité de vie des seniors, l'accès aux services, etc.

60 avenue du Mal de Lattre de Tassigny
33700 Mérignac
agenda21@merignac.com

CALI - AGGLOMÉRATION DU LIBOURNAIS

LA COOPÉRATIVE DES TIERS-LIEUX

Association

Pomerol

Travailler autrement en Aquitaine

Création d'une société coopérative d'intérêt collectif de prestations de service en création et animation de nouveaux espaces de travail

34 route de Catusseau
33500 Pomerol

SAUVETERROIS

CDC DU PAYS DE SAUVETERRE DE GUYENNE

Collectivité

Sauveterre de Guyenne

Construction de bâtiments publics HQE

Construction HQE (performance de l'isolation, terrasse végétalisée, puit canadien, capteurs photovoltaïques...) d'un relais des services publics et du siège de la communauté de communes.

2 bis rue du 8 mai 1945 - 33540 Sauveterre de Guyenne - ccpsdgg3@wanadoo.fr

VOUS SOUHAITEZ MODIFIER OU COMPLÉTER VOTRE FICHE INITIATIVE :

<https://enquete.extra.gironde.fr/enquete/index.php/611692/lang-fr>

VOUS SOUHAITEZ QU'UNE DE VOS INITIATIVES SOIT RÉFÉRENCÉE :

<https://enquete.extra.gironde.fr/enquete/index.php/374666/lang-fr>

Zéro famille isolée



CANTON DE FRONSAC

ASSOCIATION D'ASQUES ET D'AILLEURS

Association

Asques

Automatisation et valorisation de soi par l'art

Création artistique comme source de nouveaux apports d'expression et d'émotions. Projet à ouverture vers l'extérieur pour limiter l'isolation des personnes en difficulté

63 chemin des Gabarriers
33240 Asques
www.dasquesetdailleurs.fr/dada

BORDEAUX MÉTROPOLE

BASSENS

Collectivité

Bassens

Des ateliers socio-esthétiques

Mise en place d'ateliers bien-être de socio-esthétiques à destination des personnes âgées isolées (prendre soin de soi et de son image, retrouver une estime de soi, maintenir un lien social...)

42 Avenue Jean-Jaurès
33530 Bassens
elodie.boude@ville-bassens.fr

BORDEAUX MÉTROPOLE

ASSOCIATION TCA & GARAGE MODERNE

Association

Bordeaux

Projet «L'un est l'autre» (culture accessible)

Projet à objectifs multiples : création artistique a direction des publics empêchés, participation active d'événements culturels, offrir aux personnes cérébrolésées un lieu de rencontre avec les artistes, etc.

30 rue du Commerce
33800 Bordeaux
www.tcasso.org/l-association/organisation-de-l-association

BORDEAUX MÉTROPOLE

ATELIER GRAPHITE

Association

Bordeaux

Un écrivain public pour tous

L'association propose aux personnes à faibles revenus, des permanences gratuites d'un écrivain-juriste public afin d'effectuer des démarches administratives, juridiques et sociales...

108 rue Prunier
33300 Bordeaux
atelier.graphite@free.fr

www.atelier-graphite.fr

BORDEAUX MÉTROPOLE

EHPAD GRAND BON PASTEUR

Association

Bordeaux

Le labo révélateur d'images

Le projet consistera à amener deux publics, résidents et personnel de l'EHPAD, à exprimer leurs identités respectives et à les partager dans l'espace de la création. Cette création va s'appuyer sur deux médiums : la photographie et l'écriture.

6 avenue Charles de Gaulle
33200 Bordeaux

BORDEAUX MÉTROPOLE

RADIO CHU

Association

Bordeaux

Le bien être des patients grâce à Radio CHU

Émissions radiophoniques quotidiennes à destination des patients afin de rompre la solitude et l'isolement du malade en l'informant et le distrayant.

Place Amélie Raba Léon
33076 Bordeaux
Radio.chu@chu-bordeaux.fr

www.radhiochu.com

CRÉONNAIS

CDC DU CRÉONNAIS

Collectivité

Créon

Le transport à la demande

Développement du transport public à la demande dans les zones rurales et semi-rurales tout en réduisant au maximum l'usage des véhicules.

4 rue Régano
33670 Créon
jeanne.etcheverry@cc-creonnais.fr

BASSIN D'ARCACHON - COBAN

FOYER ALICE GIROU

Association

Lège Cap Ferret

Projet «L'un est l'autre» (culture accessible)

Mise en place d'activités de danse handi-valide et faciliter la participation au Foyer Alice Girou

Allée des Chanterelles
33250 Lège Cap Ferret

CALI - AGGLOMÉRATION DU LIBOURNAIS

ALCIDE

Association

Saint Denis de Pile

Réseau d'Échanges Réciproques de Savoirs

Lien social au centre socioculturel «Portrait de familles» : Système de solidarité et d'entraide entre individus en permettant à tous de transmettre et d'apprendre.

41 route de Paris
33910 Saint Denis de Pile
portraitsdefamilles@orange.fr

CALI - AGGLOMÉRATION DU LIBOURNAIS

HAUT MEXANT - ÉCOMUSÉE DU LIBOURNAIS

Collectivité

Saint Denis de Pile

Le jardin des 5 sens

L'aménagement au cœur d'un parc prolongeant les espaces de visite de l'écomusée d'un cheminement interactif et pédagogique autour de cinq petits jardins sensoriels.

45 le bourg
33570 Montagne

CENTRE MÉDOC

FONDATION ROUX

Association

Vertheuil

Un océan de musique

Donner visibilité à des actions pour répondre à l'éloignement de certains publics face à la culture.

4 rue Armand Roux
33180 Vertheuil

http://etablisements.hopital.fr/annuaire_hopital.php?id=4558

**VOUS SOUHAITEZ MODIFIER OU
COMPLÉTER VOTRE FICHE INITIATIVE :**

<https://enquete.extra.gironde.fr/enquete/index.php/611692/lang-fr>

VOUS SOUHAITEZ QU'UNE DE VOS INITIATIVES SOIT RÉFÉRENCÉE :

<https://enquete.extra.gironde.fr/enquete/index.php/374666/lang-fr>

Baisse des émissions GES liés aux transports

Cible : 40% d'émissions en moins

**VOUS SOUHAITEZ QU'UNE DE VOS
INITIATIVES SOIT RÉFÉRENCÉE :**

<https://enquete.extra.gironde.fr/enquete/index.php/374666/lang-fr>



Zéro ressource non renouvelable

Cible : 0% d'utilisation de ressources non renouvelables



BORDEAUX MÉTROPOLE

SINEO

Entreprise

Eysines

Nettoyage écologique

Nettoyage de véhicules à la main, sans eau, à l'aide de produits 100 % biodégradables.

85 Avenue de St Médard
33320 Eysines

www.sineo.fr/home/ou-nous-trouver/centre-sineo-bordeaux.html

BORDEAUX MÉTROPOLE

LYCÉE MICHEL DASSAULT

Scolaire

Mérignac

Un biocarburant

Construction d'un poste de fabrication de biocarburant à partir d'huile usagée.

3 rue Chateaubriand
33700 Mérignac
Ce0331668J@[ac-bordeaux.fr](mailto:ce0331668j@ac-bordeaux.fr)



Autonomie énergétique

DANS UN CONTEXTE À LA FOIS PLANÉTAIRE ET LOCAL DE HAUSSE INÉLUCTABLE DU COÛT DE L'ÉNERGIE ET D'AGGRAVATION DES EFFETS DU CHANGEMENT CLIMATIQUE, LE DÉFI DE L'AUTONOMIE ÉNERGÉTIQUE EST À LA CROISÉE ENTRE LA GESTION D'UNE SITUATION D'URGENCE ET LA PRÉPARATION DES CONDITIONS DE VIE DURABLE POUR TOUS.

Ça se passe en Gironde

Plan national et régional nutrition santé -Plan Régional de l'Alimentation Aquitaine (DRAF), Axe gouvernance alimentaire du Comité régional des Agenda 21 aquitains, plan Eco-phyto (et Plan régional santé environnement), Axe lutte contre l'étalement urbain de l'Interscot, expérimentations de la territorialisation du Pacte de Solidarité Ecologique au sein du réseau des Agenda 21 de Gironde, Schéma départemental d'aménagement et de gestion de l'eau, réseau des Associations pour le maintien d'une agriculture paysanne, Trophées Agenda 21, initiatives citoyennes, jardins partages, cuisines, groupe de travail fédération girondine des centres sociaux (mise en réseau, actions partagées) MIN Loc'halle bio, association Aquitaine des acheteurs responsables, label BIO Engagé, etc.

Ça se passe au Département

PEANP, observatoire du foncier, label PNNS, restauration des collèges, épiceries sociales et solidaires, accompagnement agri-environnement, gestion durable des espaces, gestion différenciée et alternatives aux pesticides des zones non agricoles, politique de l'eau, politique prévention déchets (gaspillage alim), CERHES (plateforme de mutualisation des assos de soutien aux agriculteurs), condition de vie des agriculteurs (risques sanitaires et sociaux), OGPP, Labo départemental d'analyse (LDA), Manifestations responsables, Actions collectives en travail social, RIA (politique circuits courts), tarification unique des collèges, soutiens aux circuits courts et aux AMAP, etc.

Démarche globale



CANTON DE BLAYE

PAYS HAUTE GIRONDE

Collectivité

Blaye

Plan Climat Energie Territorial

Réalisation d'un diagnostic énergétique et lancement du Plan Climat (ateliers participatifs afin de repérer les attentes des acteurs, d'identifier et de valoriser les initiatives ou projets en cours, d'identifier des pistes d'actions...)

32 rue des Maçons
33390 Blaye
agenda21@pays-hautegironde.fr

BORDEAUX MÉTROPOLE

CREAQ

Association

Bordeaux

Carte des réalisations exemplaires

Carte interactive des réalisations exemplaires allant des constructions énergétiques aux espaces énergétiquement performants

3 rue de Tauzia
33800 Bordeaux

www.creaq.org/

L'ESTUAIRE

COMMUNAUTÉ DE COMMUNES DE L'ESTUAIRE

Collectivité

Braud et Saint Louis

Schéma de développement territorial en matière d'énergie

Plan d'actions pour l'horizon 2020 servant de feuille de route pour le développement des énergies renouvelables

38 avenue de la République
33820 Braud et Saint Louis
elsa.jullien@cc-estuaire.fr

BORDEAUX MÉTROPOLE

MÉRIGNAC

Collectivité

Mérignac

Lancement et mise en œuvre d'un plan climat Énergie

Définition des objectifs en matière de lutte contre le réchauffement climatique et de développement des énergies renouvelables au sein d'un plan climat-énergie et volonté marquée de connaître son adaptabilité et sa vulnérabilité

60 avenue du Mal de Lattre de Tassigny
33700 Mérignac
agenda21@merignac.com

BORDEAUX MÉTROPOLE

PESSAC

Collectivité

Pessac

Plan climat Énergie Territorial

Mise en œuvre du Plan Climat Energie Territorial de la ville de Pessac

Place de 5ème République
33600 Pessac
courrier@mairie-pessac.fr

L'ESTUAIRE

CDC DE L'ESTUAIRE

Collectivité

Reignac

Le centre de Formation des métiers

Accompagnement au projet d'extension du Centre de Formation des Métiers (type de ventilation, emplacement des bouches d'aération, local poubelle, revêtement du sol, matériaux choisis...)

3 le grand verger
33860 Reignac
cfm@cc-estuaire.fr

100% locale

Cible : 100% de production énergétique locale décentralisée



BORDEAUX MÉTROPOLE

ÉNERGIE DE LA LUNE

Entreprise

Bordeaux

Énergie de la Lune

Développement, installation de parcs hydroliens et mise en place du projet SEENEOH (Site Expérimental Estuarien National pour l'Essai et l'Optimisation d'Hydroliennes)

11 rue du port
33800 Bordeaux
m.lafosse@energiedelalune.fr

www.energiedelalune.fr

CANTON DE BOURG EN GIRONDE

CDC DU CANTON DE BOURG EN GIRONDE

Collectivité

Bourg sur Gironde

Projet éolien

Étude de faisabilité afin d'évaluer les potentialités offertes par le site de l'Estuaire, ainsi que les équipements nécessaires à la réalisation du projet d'implantation d'hydroliennes sur l'estuaire.

8 au Mas
33710 Bourg sur Gironde
economie.agenda21@bourg-en-gironde.fr

L'ESTUAIRE

CDC DE L'ESTUAIRE

Collectivité

Braud et Saint Louis

Projet d'implantation d'éoliennes

Réalisation d'une Étude de Zone de Développement Éolien.

38 avenue de la République
33820 Braud et Saint Louis
elsa.jullien@cc-estuaire.fr

MÉDULIENNES

LE PORGE

Collectivité

Le Porge

Analyse d'opportunité pour le développement d'une filière biomasse locale

Mise à disposition aux habitants d'un combustible durable fait de délais-sés forestiers et coupes d'essences arboricoles

33680 Le Porge
valentin.desire@gmail.com

CALI - AGGLOMÉRATION DU LIBOURNAIS

LIBOURNE

Collectivité

Libourne

Analyse pour l'alimentation d'un réseau de chaleur

Analyse pour l'alimentation d'un réseau à partir de la ressource en biomasse locale

42 place Abel Surchamp
33500 Libourne

MÉDULIENNES

SALAUNES

Collectivité

Salaunes

Etude sur la réalisation d'un réseau de chaleur

Adaptation des habitations du centre bourg et aux perspectives d'évolution des énergies alimentées en bois et valorisation de la ressource

33160 Salaunes

100% renouvelable

Cible : 100% de ressources renouvelables dans la production énergétique



BASSIN D'ARCACHON - COBAN

CLUB INFORMATIQUE ANDERNOS NORD BASSIN

Association

Andernos les Bains

**Ne jetez plus votre ordinateur,
nous le récupérons !**

Récupération, rénovation, recyclage
d'ordinateurs.

52 Avenue des Colonies
33510 Andernos les Bains
clubinfoandernos@gmail.com

www.clubinfoandernos.canalblog.fr

BASSIN D'ARCACHON - COBAN

REPAIR CAFÉ

Association

Andernos les Bains

Réparer soi-même et ne plus jeter

Outils et matériel sont disponibles
à l'endroit où est organisé le Repair
Café, pour faire toutes les réparations
possibles et imaginables. Vêtements,
meubles, appareils électriques, bicy-
clettes, vaisselle, objets utiles, jouets,
et autres. Des experts en la matière
sont aussi au rendez-vous, électriciens,
couturières, menuisiers, réparateurs
de bicyclettes.

52, Avenue des Colonies
33510 Andernos les Bains

BORDEAUX MÉTROPOLE

BASSENS

Collectivité

Bassens

Un boudrome responsable

Construction d'un boudrome respectueux de l'environnement : pompe à chaleur, possibilité ultérieure d'accueillir des panneaux photovoltaïques, cuve de rétention des eaux de pluie en vue et réemploi pour l'alimentation des sanitaires...

42 Avenue Jean-Jaurès
33530 Bassens

BORDEAUX MÉTROPOLE

ENERCOOP

Entreprise

Bordeaux

Fournisseur d'énergie renouvelable

Photovoltaïque, éolien, biomasse, hydraulique, Enercoop propose des énergies 100% renouvelables à destination des particuliers et des entreprises

87 quai des Queyries
33100 Bordeaux
contact@enercoop-aquitaine.fr

www.enercoop-aquitaine.fr/

BORDEAUX MÉTROPOLE

LA TENTATION DU CITRON

Entreprise

Bordeaux

La mode recyclée

Boutique bordelaise : Création et vente de vêtements créés à partir de matériaux recyclés.

8 Rue Porte Basse
33000 Bordeaux

www.latentationducitron.com

BORDEAUX MÉTROPOLE

RELAIS GIRONDE

Entreprise

Bordeaux

Insertion et recyclage

Lutte contre l'exclusion : création d'emplois pour des personnes en difficulté grâce à la collecte et à la revalorisation des textiles usagés.

10 quai de Brazza
33000 Bordeaux
lerelaisgironde@le-relais.net

www.lerelais.org

BAZADAIS

SARL PHISO

Entreprise

Captieux

Le Fisoland

Eco-construction à base d'aiguilles de pin.

ZI 10 avenue de la Gare
33840 Captieux
fisoland@orange.fr

BORDEAUX MÉTROPOLE

PESSAC

Collectivité

Pessac

Analyse pour la création d'une unité de méthanisation

... dans le cadre d'un futur pôle technique municipal

Esplanade Charles de Gaulle
33600 Pessac

CANTON DE BLAYE

PLANTEUR JOËL ET FLORENCE

Entreprise

Saint Paul

Des lamas pour le débroussaillage

Location de lamas pour le débroussaillage sur des centres de stockage de déchets ultime.

3 les bois de Lafont
33390 Saint Paul
planteur.adele@wanadoo.fr

VOUS SOUHAITEZ MODIFIER OU COMPLÉTER VOTRE FICHE INITIATIVE :

<https://enquete.extra.gironde.fr/enquete/index.php/611692/lang-fr>

VOUS SOUHAITEZ QU'UNE DE VOS INITIATIVES SOIT RÉFÉRENCÉE :

<https://enquete.extra.gironde.fr/enquete/index.php/374666/lang-fr>

Facteur 4

Cible : division par 4 (par rapport à 2008) des émissions de gaz à effet de serre



BASSIN D'ARCACHON - COBAN

PAYS BASSIN D'ARCACHON - VAL DE L'EYRE

Collectivité

Andernos les Bains

Le Conseil en orientation énergétique (COE)

Évaluation des consommations énergétiques de l'ensemble du patrimoine bâti et de l'éclairage public des collectivités intéressées dans le cadre du Plan Climat Énergie Territorial.

46 Avenue des Colonies
33510 Andernos les Bains
agenda21pays@coban-atlantique.fr

BORDEAUX MÉTROPOLE

ARTIGUES PRÈS BORDEAUX

Collectivité

Artigues Près Bordeaux

Une crèche municipale respectueuse de l'environnement

Création d'une crèche municipale respectant des critères environnementaux (chaudière à bois, ossature bois, isolation en laine de roche, mobilier respectueux...)

10 avenue Desclaux
33370 Artigues Près Bordeaux
agenda21.artigues@fr.oleane.com

BORDEAUX MÉTROPOLE

LES DEMEURES DE LA CÔTE D'ARGENT

Entreprise

Artigues Près Bordeaux

Développer l'éco-construction

Constructeur certifié NF environnement HQE

4 bis Avenue de l'Église Romane
33370 Artigues Près Bordeaux

www.demeures-cote-dargent.com

BORDEAUX MÉTROPOLE

ALEC

Association

Bordeaux

Energie Climat

Aider et conseiller de manière neutre et objective pour une utilisation rationnelle de l'énergie et le recours aux énergies renouvelables sur le territoire

30 cours Pasteur
33000 Bordeaux

www.alec-cub33.fr

BORDEAUX MÉTROPOLE

DÉPARTEMENT DE LA GIRONDE

Collectivité

Bordeaux

Clim-Agri

Diagnostic dédié aux émissions de gaz à effet de serre dans les secteurs de l'agriculture et de la forêt en Gironde en partenariat avec des professionnels et institutionnels dont l'ADEME

Esplanade Charles de Gaulle
33000 Bordeaux
v.rambaud@gironde.fr

BORDEAUX MÉTROPOLE

CARBON BLANC

Collectivité

Carbon Blanc

Analyse préalable à la réalisation d'un plan d'action de développement des énergies renouvelables

Analyse préalable à la réalisation d'un plan d'action de développement des énergies renouvelables et lutte contre les émissions de GES

Avenue André Vignau Anglade
33560 Carbon Blanc

BORDEAUX MÉTROPOLE

CARBON BLANC

Collectivité

Carbon Blanc

Construction de structures HQE

Construction de la maison de la petite enfance selon les normes HQE.

Avenue Vignau-Langlade
33564 Carbon blanc

BORDEAUX MÉTROPOLE

EYSINES

Collectivité

Eysines

Maîtrise de la consommation énergétique des bâtiments municipaux

Construction de deux bâtiments HPE et THPE.

Rue de l'Hôtel de Ville
33327 Eysines
sandra.dartigues@ville-eyssines.fr

BASSIN D'ARCACHON SUD - COBAS

TIMBER HOUSE LIMITED

Entreprise

Gujan Mestras

Timber House Limited

Fabricant de maison en bois massif engagé en faveur du développement durable : Réalisation de maison 100 % écologique et économique (labellisation BBC)

8 Impasse Plein Air
33470 Gujan Mestras
pat.timber@gmail.com

RÉOLAIS

CDC DU RÉOLAIS

Collectivité

La Réole

Opération Programmée d'Amélioration de l'Habitat

Prise en compte des critères sociaux et participation technique et financière à l'amélioration de la qualité énergétique des habitations, à l'ergonomie dans des situations de handicap. 44 logements ont fait l'objet de travaux sur le territoire en 2010.

81 rue Armand Caduc
33190 La Réole
agenda21@reolais.fr

BORDEAUX MÉTROPOLE

LE BOUSCAT

Collectivité

Le Bouscat

Bilan Carbone

La chasse aux émissions de gaz à effet de serre dans la restauration collective

Place Gambetta
33110 Bouscat
s.faucon@mairie-le-bouscat.fr

VALON DE L'ARTOLIE

CDC DU VALLON DE L'ARTOLIE

Collectivité

Lestiac sur Garonne

Intégration de critères environnementaux pour le Pôle Petite Enfance

Construction d'une structure d'accueil (maison de la petite enfance et centre de loisirs sans hébergement) respectant des critères HQE (Géothermie de surface, briques isolantes, enduits à la chaux naturelle, toiture végétalisée...)

13 chemin du Chêne de la Liberté
33550 Lestiac sur Garonne
agenda21@cc-artolie.fr

CALI - AGGLOMÉRATION DU LIBOURNAIS

LIBOURNE

Collectivité

Libourne

Rénovation de l'éclairage public

Rénovation de l'éclairage public et de la signalisation lumineuse tricolore. Recours à une main d'œuvre locale en difficulté et mise à disposition de l'ONG «Électriciens sans frontière» du matériel.

42 Place Abel Surchamp
33505 Libourne

SAUVETERROIS

ASSOCIATION FRANCIS MERSCHARDT

Association

Neuffons

Des quartiers ruraux durables

Opération pilote de construction de quartiers ruraux durables à la sortie des bourgs et des villages.

33580 Neuffons
f.merschardt@orange.fr

SUD GIRONDE

BELET STÉPHANE

Citoyen

Roaillan

La maison bioclimatique

Construction d'une maison bio climatique

33210 Roaillan

JALLE EAU BOURDE

SAINT JEAN D'ILLAC

Collectivité

Saint Jean d'Ilac

Audit énergétique des bâtiments communaux

Diagnostic thermique sur les bâtiments municipaux (consommations énergétiques, isolation, consommations en eau) et sur l'éclairage public.

120 avenue las
33127 Saint Jean d'Ilac
agenda21@martignas.org

CANTON DE TARGON

PAYS CŒUR ENTRE DEUX MERS

Collectivité

Targon

Prédiagnostics sur les consommations d'eau et d'énergies

Préservation des ressources naturelles, recours aux énergies renouvelables. Sensibilisation de la population et des services par l'exemplarité de la collectivité.

20 bis Grand rue
33760 Targon
ochatain@coeurentrezmers.com

VOUS SOUHAITEZ MODIFIER OU COMPLÉTER VOTRE FICHE INITIATIVE :

<https://enquete.extra.gironde.fr/enquete/index.php/611692/lang-fr>

VOUS SOUHAITEZ QU'UNE DE VOS INITIATIVES SOIT RÉFÉRENCÉE :

<https://enquete.extra.gironde.fr/enquete/index.php/374666/lang-fr>

Réduction du budget énergétique des ménages

Cible : baisse de 5% du poste énergie des ménages



BORDEAUX MÉTROPOLE

AMBARÈS ET LAGRAVE

Collectivité

Ambarès et Lagrave

L'Eco-quartier des Érables

Élaboration d'un projet urbain durable afin d'améliorer les conditions de vie des habitants d'un quartier aujourd'hui stigmatisé. Le programme comprend un pôle éducatif, une salle de quartier et des jardins.

Place de la Victoire
33440 Ambarès et Lagrave

BORDEAUX MÉTROPOLE

ESPACE INFO ENERGIE

Association

Artigues Près Bordeaux

Espace Info Energie - Artigues Près de Bordeaux et Pays Médoc

Conseil sur la maîtrise de l'énergie et les énergies renouvelables

24 Avenue de Virecourt
33370 Artigues Près Bordeaux
eie@mps-aquitaine.org

BORDEAUX MÉTROPOLE

BASSENS

Collectivité

Bassens

Ateliers sur les économies d'énergie et d'eau

Opération pilote d'ateliers éco-citoyens sur les problématiques de l'énergie et de l'eau destinée aux locataires, aux bailleurs sociaux afin de réduire la consommation des ménages bassenais.

42 Avenue Jean-Jaurès
33530 Bassens
elodie.boude@ville-bassens.fr

CANTON DE BLAYE

PAYS HAUTE GIRONDE

Collectivité

Blaye

Permanences Espace Info Énergie délocalisées

Certains habitants de territoires ruraux étant éloignés des locaux des Espaces Info Énergie, une expérimentation de permanences délocalisées est organisée.

32 rue des Maçons
33390 Blaye

BORDEAUX MÉTROPOLE

C.R.E.A.Q (CENTRE RÉGIONAL D'ECOENERGETIQUE D'AQUITAINE)

Association

Bordeaux

« Préca Énergie 33 »

Mise en place d'un réseau des acteurs de la précarité énergétique en Gironde : « Préca Énergie 33 », afin de fédérer les structures impliquées dans la Réduction du budget énergétique des ménages.

5 Rue de Tautzia
33800 Bordeaux
asso@creaq.org

BORDEAUX MÉTROPOLE

ESPACE INFO ENERGIE

Association

Bordeaux

Espace Info Energie - Bordeaux et Pays Haute Gironde

Conseil sur la maîtrise de l'énergie et les énergies renouvelables

211 Cours de la Somme
33000 Bordeaux
ejulien@patchdgironde.com

BORDEAUX MÉTROPOLE

ESPACE INFO ENERGIE

Association

Bordeaux

**Espace Info Energie - Pays Cœur
Entre deux Mers et Rives de
Garonne**

Conseil sur la maîtrise de l'énergie ou
les énergies renouvelables

3 Rue Tauzia
33000 Bordeaux
asso@creaq.org

BASSIN D'ARCACHON SUD - COBAS

ESPACE INFO ENERGIE

Association

La Teste de Buch

**Espace Info Energie - Pays Bassin
d'Arcachon et Val de l'Eyre**

Conseil sur la maîtrise de l'énergie et
les énergies renouvelables

9 Avenue du Général Leclerc
33260 La Teste de Buch
eie.lateste@clcv.org

BORDEAUX MÉTROPOLE

**AOGPE (ASSOCIATION DES
ŒUVRES GIRONDINES ET PROTEC-
TION DE L'ENFANCE)**

Association

Lormont

**Entre solidarité sociale et habitat
durable**

Création d'un service spécifique
d'accompagnement afin de maintenir,
d'améliorer les conditions de vie en
matière d'habitat des personnes pré-
carisées. Sensibilisation des proprié-
taires à la rénovation selon des critères
de développement durable.

4 allée René Cassagne
33305 Lormont
dg@aogpe.com

BORDEAUX MÉTROPOLE

ESPACE INFO ENERGIE

Association

Mérignac

**Espace Info Energie - Mérignac et
Pays Médoc**

Conseil sur la maîtrise de l'énergie et
les énergies renouvelables

1 Rue Joliot Curie
33700 Mérignac
eie.merignac@clcv.org

BORDEAUX MÉTROPOLE

MÉRIGNAC

Collectivité

Mérignac

Un service civil durable à Mérignac

Projet pilote «Médiaterre» : Aider les citoyens, notamment les plus défavorisées, à passer à l'acte et s'assurer, par un accompagnement rapproché, des changements de comportement.

60 avenue du Mal de Lattre de Tassigny
33700 Mérignac
agenda21@merignac.com

SECTEUR SAINT LOUBÈS

ALTERN ECO

Entreprise

Montussan

Développer l'éco-habitat

Promotion de l'éco-construction :
Information, conseil sur les différents matériaux alternatifs.

11-13 Route de Taillefer Lieu dit La Poste
33450 Montussan

<http://altern-eco.com/>

BORDEAUX MÉTROPOLE

PESSAC

Collectivité

Pessac

Ateliers économes pour la Réduction du budget énergétique des ménages : l'atelier économe

Engagement d'un panel d'habitants à travers une charte (Suivi d'ateliers de sensibilisation aux gestes économes, kit de matériel économe, suivi de leurs consommations mensuelles...)

Place de 5ème République
33600 Pessac
accueil-agenda21@mairie-pessac.fr

BORDEAUX MÉTROPOLE

ÉCOLE PIERRE ET MAÏA CARRIÉ

Scolaire

Saint Médard en Jalles

Sensibilisation ludique

Sensibilisation aux énergies renouvelables et aux économies d'énergie via des exposés et maquettes.

Rue du commandant Charcot
33160 Saint Médard en Jalles

CANTON DE TARGON

ESPACE INFO ENERGIE

Asoociation

Targon

Un espace Info Eau-Energie pour la campagne

Pérennisation du dispositif Espace Info Eau Énergie sur le territoire via des réunions publiques sur les enjeux de l'eau et de l'énergie, renforcement du partenariat avec les centres sociaux...

20 bis Grand Rue
33760 Targon

BORDEAUX MÉTROPOLE

VILLENAVE D'ORNON

Collectivité

Villenave d'Ornon

Sensibilisation aux problématiques liées à Énergie

Participation à la Journée de Énergie Positive et mise en place de permanences Info-énergie à destination des administrés.

Rue du professeur Calmette
33140 Villenave d'Ornon
mission.agenda21@mairie-villenavedor-non.fr

Autonomie énergétique

Satisfaction des besoins d'énergie des ménages

Cible : 100%

VOUS SOUHAITEZ QU'UNE DE VOS INITIATIVES SOIT RÉFÉRENCÉE :
<https://enquete.extra.gironde.fr/enquete/index.php/374666/lang-fr>



Terreau et graines de solutions

IL FAUT AFFIRMER L'OBJECTIF ULTIME DU DÉVELOPPEMENT DURABLE : LE BIEN-ÊTRE DE TOUS POUR AUJOURD'HUI ET POUR DEMAIN. LA DÉFINITION DES CRITÈRES DE BIEN-ÊTRE EST ÉLABORÉE PAR LA CONSULTATION ET LA CONCERTATION CITOYENNES, ÉCLAIRÉE PAR LES CONNAISSANCES, LES COMPÉTENCES ET LES SAVOIRS DES SERVICES DU DÉPARTEMENT.

Ça se passe en Gironde

Plan national et régional nutrition santé -Plan Régional de l'Alimentation Aquitaine (DRAF), Axe gouvernance alimentaire du Comité régional des Agenda 21 aquitains, plan Eco-phyto (et Plan régional santé environnement), Axe lutte contre l'étalement urbain de l'Interscot, expérimentations de la territorialisation du Pacte de Solidarité Ecologique au sein du réseau des Agenda 21 de Gironde, Schéma départemental d'aménagement et de gestion de l'eau, réseau des Associations pour le maintien d'une agriculture paysanne, Trophées Agenda 21, initiatives citoyennes, jardins partages, cuisines, groupe de travail fédération girondine des centres sociaux (mise en réseau, actions partagées) MIN Loc'halle bio, association Aquitaine des acheteurs responsables, label BIO Engagé, etc.

Ça se passe au Département

PEANP, observatoire du foncier, label PNNS, restauration des collèges, épiceries sociales et solidaires, accompagnement agri-environnement, gestion durable des espaces, gestion différenciée et alternatives aux pesticides des zones non agricoles, politique de l'eau, politique prévention déchets (gaspillage alim), CERHES (plateforme de mutualisation des assos de soutien aux agriculteurs), condition de vie des agriculteurs (risques sanitaires et sociaux), OGPP, Labo départemental d'analyse (LDA), Manifestations responsables, Actions collectives en travail social, RIA (politique circuits courts), tarification unique des collèges, soutiens aux circuits courts et aux AMAP, etc.

Démarche globale



BORDEAUX MÉTROPOLE

L'EVEIL HABITAT JEUNES

Association

Bordeaux

Entre solidarité sociale et éducation au développement durable

Sensibilisation, valorisation des équipements Développement Durable en résidence sociale et réhabilitation HQE.

19 Rue des étuves
33000 Bordeaux
contact@fjt-eveil.org

www.heveil.org

RÉOLAIS

CDC DU RÉOLAIS

Collectivité

La Réole

Engagement autour du patrimoine associé à l'eau

Étude sur la prise en compte du fleuve et de ses paysages dans le développement local afin de proposer des aménagements permettant de mettre en valeur les deux cours d'eau et de (re)créer un lien entre les habitants et les cours d'eau.

81 rue Armand Caduc
33190 La Réole
agenda21@reolais.fr

BORDEAUX MÉTROPOLE

MÉRIGNAC

Collectivité

Mérignac

Agenda 21 Territorial

60 Avenue du Mal de Lattre de Tassigny
33700 Mérignac
agenda21@merignac.com

JALLE EAU BOURDE

SAINT JEAN D'ILLAC

Collectivité

Saint Jean d'Ilac

Agenda 21 Territorial

120 Avenue las
33127 Saint Jean d'Ilac
agenda21@martignas.org

BORDEAUX MÉTROPOLE

PREMPUYRE

Collectivité

Parempuyre

Agenda 21 Territorial

1 Avenue Durand Dassier
33290 Parempuyre
urba@mairie-parempuyre.fr

BORDEAUX MÉTROPOLE

SAINT AUBIN DE MÉDOC

Collectivité

Saint Aubin de Médoc

Agenda 21 Territorial

Route Joli Bois
33160 Saint Aubin de Médoc
developpement-durable@saintaubinde-medoc.fr

Agenda 21 local et démarche territoriale



BORDEAUX MÉTROPOLE

AMBARÈS ET LAGRAVE

Collectivité

Ambarès et Lagrave

Agenda 21 Territorial

Place de la Victoire
33440 Ambarès et Lagrave
pierre.lefort@ville-ambaresetlagrave.fr

BASSIN D'ARCACHON - COBAN

PAYS D'ARCACHON- VAL DE L'EYRE

Collectivité

Andernos les Bains

Agenda 21 Territorial

46 Avenue des Colonies
33510 Andernos les Bains
cdccaptieux-grignols@orange.fr

BORDEAUX MÉTROPOLE

ARTIGUES PRÈS BORDEAUX

Collectivité

Artigues Près Bordeaux

Agenda 21 Territorial

10 Avenue Desclaux
33370 Artigues Près Bordeaux
agenda21.artigues@fr.oleane.com

BORDEAUX MÉTROPOLE

BASSENS

Collectivité

Bassens

Agenda 21 Territorial

42 Avenue Jean-Jaurès
33530 Bassens
elodie.boude@ville-bassens.fr

BORDEAUX MÉTROPOLE

BÈGLES

Collectivité

Bègles

Agenda 21 Territorial

77 rue Calixte Camelle
33130 Bègles
A.Minicki@mairie-begles.fr

BORDEAUX MÉTROPOLE

BLANQUEFORT

Collectivité

Blanquefort

Agenda 21 Territorial

12 Rue Dupaty
33290 Blanquefort
Axel.Crepey@ville-blanquefort.fr

BORDEAUX MÉTROPOLE

BLANQUEFORT

Collectivité

Blanquefort

Des agenda 21 de centre

Les 3 centres de loisirs ont développé leur propre agenda 21 de centres. Ils sont de véritables relais d'information, de sensibilisation auprès des écoles (accompagnements de projets, participation aux comités de pilotage...)

12 Rue Dupaty
33290 Blanquefort
Axel.Crepey@ville-blanquefort.fr

BORDEAUX MÉTROPOLE

BLANQUEFORT

Collectivité

Blanquefort

Nature et paysage comme éléments fondateurs du nouveau PLU

Recensement des espaces naturels, agricoles, forestiers et parcs existants sur la commune pour, ensuite, définir leur place dans un projet de territoire. Étude sur les espaces intra-urbains (espaces verts de lotissements, équipements publics...)

12 Rue Dupaty
33290 Blanquefort
Axel.Crepey@ville-blanquefort.fr

CANTON DE BLAYE

PAYS HAUTE GIRONDE

Collectivité

Blaye

Agenda 21 Territorial

32 rue des Maçons
33390 Blaye
agenda21@pays-haute-gironde.fr

BORDEAUX MÉTROPOLE

BORDEAUX

Collectivité

Bordeaux

Agenda 21 Territorial

Place Pey Berland
33000 Bordeaux
p.faucher@mairie-bordeaux.fr

CUBORDEAUX MÉTROPOLE

BORDEAUX

Collectivité

Bordeaux

La Maison éco-citoyenne de Bordeaux

Eco-rénovation de la maison éco-citoyenne en privilégiant des dispositifs et des matériaux respectueux de l'environnement (démarche HQE)

Place Pey Berland
33000 Bordeaux
p.faucher@mairie-bordeaux.fr

BORDEAUX MÉTROPOLE

BORDEAUX

Collectivité

Bordeaux

La santé environnementale dans l'Agenda 21

Agir pour un environnement respectueux de la santé (surveillance des champs électromagnétiques, lutte contre l'habitat insalubre, diminution de l'usage des produits phytosanitaires...)

Place Pey Berland
33000 Bordeaux
p.faucher@mairie-bordeaux.fr

GIRONDE

DÉPARTEMENT DE LA GIRONDE

Collectivité

Bordeaux

Agenda 21 Territorial

Esplanade Charles de Gaulle
33000 Bordeaux
agenda21gironde@gironde.fr

GIRONDE

DÉPARTEMENT DE LA GIRONDE

Collectivité

Bordeaux

Animation du Conseil Départemental des Agenda 21 locaux

Animation d'un réseau afin de soutenir et d'accompagner les collectivités en Agenda 21 (mise en commun d'outils et de démarches, échanges...).

Esplanade Charles de Gaulle
33074 Bordeaux
agenda21gironde@gironde.fr

GIRONDE

DÉPARTEMENT DE LA GIRONDE

Collectivité

Bordeaux

**Mise en place de critères
d'écoconditionnalité dans les
aides du Département**

Instauration de 10 cibles de DD posant l'éco-conditionnalité des aides départementales pour les projets de construction-réhabilitation lourde, les aménagements, les infrastructure et les réseaux...

Esplanade Charles de Gaulle
33074 Bordeaux
agenda21gironde@cg33.fr

GIRONDE

DÉPARTEMENT DE LA GIRONDE

Collectivité

Bordeaux

**Réduisons notre empreinte
écologique**

Mise en oeuvre d'une campagne de sensibilisation interne sur le réchauffement climatique et les bonnes pratiques éco-citoyennes afin de mobiliser les agents du Conseil Général via 5 «défis».

Esplanade Charles de Gaulle
33074 Bordeaux
agenda21gironde@cg33.fr

BORDEAUX MÉTROPOLE

BORDEAUX MÉTROPOLE

Collectivité

Bordeaux

Agenda 21 Territorial

Esplanade Charles de Gaulle
33000 Bordeaux
kmabillon@bordeaux-metropole.fr

CANTON DE BOURG EN GIRONDE

**CDC DU CANTON DE BOURG EN
GIRONDE**

Collectivité

Bourg sur Gironde

Agenda 21 Territorial

8 au Mas
33710 Bourg sur Gironde
économie.agenda21@bourg-en-gironde.fr

CANTON DE BOURG EN GIRONDE

CDC DU CANTON DE BOURG EN GIRONDE

Collectivité

Bourg sur Gironde

**Aménagements paysagers des
fenêtres ouvertes sur l'estuaire**

Amélioration de l'attractivité touristique des 9 Fenêtres sur l'Estuaire via un aménagement paysager, une démarche de coconstruction, de respect des environnements (choix des plantes, identification des cantonniers comme des personnes ressources)

8 au Mas
33710 Bourg sur Gironde
conomie.agenda21@bourg-en-gironde.fr

CANTON DE BOURG EN GIRONDE

CDC DU CANTON DE BOURG EN GIRONDE

Collectivité

Bourg sur Gironde

Démarche écoresponsable

Engagement de la collectivité dans une démarche écoresponsable en favorisant les gestes écologiques. Tendre vers une exemplarité et transposer ses acquis à la population locale. (diagnostic, évaluation des enjeux et plan d'actions)

8 au Mas
33710 Bourg sur Gironde
conomie.agenda21@bourg-en-gironde.fr

CANTON DE BOURG EN GIRONDE

CDC DU CANTON DE BOURG EN GIRONDE

Collectivité

Bourg sur Gironde

**Schéma d'Aménagement et de
Développement Durable
Intercommunal (SADDI)**

Réalisation d'un diagnostic complet du territoire (mobilité, logement, environnement, économie, tourisme, urbanisme, histoire du canton,...) et d'un programme d'actions.

8 au Mas
33710 Bourg sur Gironde
conomie.agenda21@bourg-en-gironde.fr

L'ESTUAIRE

CDC DE L'ESTUAIRE

Collectivité

Braud et Saint Louis

Agenda 21 Territorial

38 rue de la République
33820 Braud et Saint Louis
elsa.jullien@cc-estuaire.fr

L'ESTUAIRE

CDC DE L'ESTUAIRE

Collectivité

Braud et Saint Louis

Opération « Familles pilotes »

Sensibilisation de familles volontaires aux enjeux du développement durable, de la santé environnementale et sur les gestes responsables du quotidien (matériaux de construction, produits d'entretien, cosmétiques, alimentation).

38 avenue de la République
33820 Braud et Saint Louis
celine.carbon@cc-estuaire.fr

L'ESTUAIRE

CDC DE L'ESTUAIRE

Collectivité

Braud et Saint Louis

Vers un nettoyage écologique

Diagnostic et sensibilisation des élus et des agents sur les question de santé et de qualité de l'air/Mise en place d'un marché responsable pour un nettoyage écologique des bâtiments public

38 avenue de la République
33820 Braud et Saint Louis
elsa.jullien@cc-estuaire.fr

L'ESTUAIRE

CDC DE L'ESTUAIRE

Collectivité

Braud et Saint Louis

Agendas 21 partagés

Les Agendas 21 partagés permettent aux communes d'intégrer des problématiques de développement durable et à la CCE de renforcer son action sur le territoire. Chaque année, les communes et la CCE définissent des chantiers communs.

38 avenue de la République
33820 Braud et Saint Louis
elsa.jullien@cc-estuaire.fr

MONTESQUIEU

CADAUJAC

Collectivité

Cadaujac

Agenda 21 Territorial

3 Place de l'Eglise
33140 Cadaujac
mairie@mairie-cadaujac.fr

JALLE EAU BOURDE

CANÉJAN

Collectivité

Canéjan

Agenda 21 Territorial

Allée de Poggio Mirteto
33610 Canéjan

BORDEAUX MÉTROPOLE

CARBON BLANC

Collectivité

Carbon Blanc

Agenda 21 Territorial

Avenue Vignau-Langlade
33564 Carbon Blanc
service.communication@carbon-blanc.fr

CANTON DE BLAYE

TEA-SEA TERRE FERTILE

Association

Cars

Actions solidaires

Soutient aux initiatives, projet de construction d'une ferme à Agou région d'Adzopé en Côte d'Ivoire

1 b lieu-dit Comarque
33390 Cars
www.tea-sea-terre-fertile.com

BORDEAUX MÉTROPOLE

CENON

Collectivité

Cenon

Agenda 21 Territorial

1 Avenue Carnot
33150 Cenon
Jeanchristophe.parceiller@ville-cenon.fr

BORDEAUX MÉTROPOLE

INOXIA

Entreprise

Cenon

Performance Globale Entreprise Durable

Agence de communication développant un outil de diagnostic interne destiné à allier performance économique, sociale et environnementale. Sensibilisation des clients à l'impact écologique de leurs choix de communication et leur proposer des alternatives

1 Allée Elsa Triolet
33150 Cenon
contact@inoxia.com

CRÉONNAIS

CDC DU CRÉONNAIS

Collectivité

Créon

Agenda 21 Territorial

4 rue Régano
33670 Créon
jeanne.etchevery@cc-creonnais.fr

BORDEAUX MÉTROPOLE

EYSINES

Collectivité

Eysines

Agenda 21 Territorial

Rue de l'Hôtel de Ville
33327 Eysines
sandra.dartigues@ville-eyssines.fr

BORDEAUX MÉTROPOLE

FLOIRAC

Collectivité

Floirac

Agenda 21 Territorial

6 Avenue Pasteur
33270 Floirac
environnement@ville-floirac33.fr

BASSIN D'ARCACHON SUD - COBAS

GUJAN MESTRAS

Collectivité

Gujan Mestras

Agenda 21 Territorial

1 Place du Gal de Gaulle
33470 Gujan Mestras
ecocharte@ville-gujanmaestras.fr

RÉOLAIS

CDC DU RÉOLAIS

Collectivité

La Réole

Agenda 21 Territorial

81 rue Armand Caduc
33190 La Réole
agenda21@reolais.fr

SUD GIRONDE

ABRAS STRATÉGIE

Entreprise

Langon

Abras Stratégie

Solution d'intégration complète du développement durable à destination des PME-PMI de la Gironde.

Route d'Auros
33210 Langon
infos@abras-strategie.com

BORDEAUX MÉTROPOLE

LE BOUSCAT

Collectivité

Le Bouscat

Agenda 21 Territorial

Place Gambetta
33491 Le Bouscat
s.faucon@mairie-le-bouscat.fr

BORDEAUX MÉTROPOLE

LE HAILLAN

Collectivité

Le Haillan

Agenda 21 Territorial

137 Avenue Pasteur
33186 Le Haillan
annabel.albrech@ville-lehaillan.fr

BORDEAUX MÉTROPOLE

LE TAILLAN MÉDOC

Collectivité

Le Taillan Médoc

Agenda 21 Territorial

Place Michel Réglade
33320 Le Taillan Médoc
agenda21@taillan-medoc.fr

VALLON DE L'ARTOLIE

HABITAT SANTÉ ENVIRONNEMENT

Association

Le Tourne

**Union de compétences pour
la mise en place de démarche
développement durable**

Méthodologie pour la mise en place de
démarches durables dans les collectivi-
tés et les entreprises.

4 bis Chemin de Barthes
33550 Le Tourne
info@hsen.org

VALON DE L'ARTOLIE

CDC DU VALLON DE L'ARTOLIE

Collectivité

Lestiac sur Garonne

Agenda 21 Territorial

13 chemin du Chêne de la Liberté
33550 Lestiac sur Garonne
agenda21@cc-artolie.fr

CALI - AGGLOMÉRATION DU LIBOURNAIS

TRANS'LIB

Association

Libourne

Fédérer les associations

Fédérer les associations du Libournais autour d'actions ou d'initiatives communes. Association support pour les associations du Libournais

59 rue Waldeck Rousseau
33500 Libourne
translib@mailoo.org

BORDEAUX MÉTROPOLE

MARTIGNAS SUR JALLE

Collectivité

Martignas sur Jalle

Agenda 21 Territorial

Place Charles de Gaulle
33127 Martignas sur Jalle
agenda21@martignas.org

MONTESQUIEU

CDC DE MONTESQUIEU

Collectivité

Martillac

Agenda 21 Territorial

1 allée Jean Rostand 3
33650 Martillac
contact@cc-montesquieu.fr

www.cc-montesquieu.fr/v2/index.php

MONTESQUIEU

CDC DE MONTESQUIEU

Collectivité

Martillac

Préservation et protection des Zones Humides

Plan d'action pour la préservation, la valorisation des zones humides des bords de Garonne et pour la mise en place d'action en faveur du développement durable.

1 allée Jean Rostand
33650 Martillac
contact@cc-montesquieu.fr

PAYS FOYEN

CDC DU PAYS DE PELLEGRUE

Collectivité

Pellegrue

Agenda 21 Territorial

7 place du 8 Mai 45
33790 Pellegrue
pellegrue-cdc@wanadoo.fr

BORDEAUX MÉTROPOLE

**ASSOCIATION POUR LA GESTION
DU PLIE DES SOURCES**

Association

Pessac

PLIE des sources

Mettre en œuvre et développer la clause d'insertion dans les marchés publics à l'échelle du territoire du PLIE des Sources. Favoriser l'insertion professionnelle et sensibiliser les entreprises sur leur responsabilité éco-citoyennes.

28 avenue Gustave Eiffel
33600 Pessac
pliedessources@orange.fr
www.plielelessources.fr

BORDEAUX MÉTROPOLE

PESSAC

Collectivité

Pessac

Agenda 21 Territorial

Place de la 5ème République
33600 Pessac
accueil-agenda21@mairie-pessac.fr

CUBZAGUAIS

CDC DU CUBZAGUAIS

Collectivité

Saint André de Cubzac

Agenda 21 Territorial

44 rue Dartagnan
33240 Saint André de Cubzac
dev@cdc-cubzaguais.fr

CALI - AGGLOMÉRATION DU LIBOURNAIS

SMICVAL

Entreprise

Saint Denis de Pile

Schéma stratégique de gestion des déchets

Mise en place d'un schéma stratégique de gestion des déchets pour le développement durable du territoire

8 route de la Pinière
33910 Saint Denis de Pile
contact@smicval.fr

www.smicval.fr

BORDEAUX MÉTROPOLE

SAINT MÉDARD EN JALLES

Collectivité

Saint Médard en Jalles

Agenda 21 Territorial

Place de l'hôtel de ville
33160 Saint Médard en Jalles
agenda21@saint-medard-en-jalles.fr

VAL DE L'EYRE

SALLES

Collectivité

Salles

Agenda 21 Territorial

4 Place de la Mairie
33770 Salles
damir.mathieu@ville-de-salles.com

SAUVETERROIS

CDC DU PAYS DE SAUVETERRE DE GUYENNE

Collectivité

Sauveterre de Guyenne

Agenda 21 Territorial

2 bis rue du 8 mai 1945
33540 Sauveterre de Guyenne
ccpsdg3@wanadoo.fr

BORDEAUX MÉTROPOLE

TALENCE

Collectivité

Talence

Agenda 21 Territorial

Rue du Professeur Arnozan
33400 Talence
ybenard@mairie-talence.fr

CANTON DE TARGON

PAYS CŒUR ENTRE DEUX MERS

Collectivité

Targon

Agenda 21 Territorial

20 bis Grand Rue
33760 Targon
ochatain@coeurentre2mers.com

CANTON DE TARGON

PAYS CŒUR ENTRE DEUX MERS

Collectivité

Targon

**Le Pays Cœur Entre-Deux-Mers
comme un jardin en Gironde**

Création de neufs jardins qui devraient
être effectifs à l'automne 2011
répondant à neuf enjeux stratégiques
(exemple : le jardin communautaire,
les allées du jardin, le jardin école...)

20 bis Grand Rue
33760 Targon
ochatain@coeurentre2mers.com

CANTON DE VILLANDRAUT

CDC DE VILLANDRAUT

Collectivité

Villandraut

CDC de Villandraut

A21

1 place du Général De Gaulle
33730 Villandraut
accueil@cc-villandraut.fr

BORDEAUX MÉTROPOLE

VILLENAVE D'ORNON

Collectivité

Villeneuve d'Ornon

Agenda 21 Territorial

Rue du professeur Calmette
33140 Villeneuve d'Ornon
mission.agenda21@mairie-villenedor-non.fr

BORDEAUX MÉTROPOLE

MÉRIGNAC

Collectivité

Mérignac

Agenda 21 Territorial

60 Avenue du Mal de Lattre de Tassigny
33700 Mérignac
agenda21@merignac.com

BORDEAUX MÉTROPOLE

PREMPUYRE

Collectivité

Parempuyre

Agenda 21 Territorial

1 Avenue Durand Dassier
33290 Parempuyre
urba@mairie-parempuyre.fr

BORDEAUX MÉTROPOLE

SAINT AUBIN DE MÉDOC

Collectivité

Saint Aubin de Médoc

Agenda 21 Territorial

Route Joli Bois
33160 Saint Aubin de Médoc
developpement-durable@saintaubinde-medoc.fr

JALLE EAU BOURDE

SAINT JEAN D'ILLAC

Collectivité

Saint Jean d'Ilac

Agenda 21 Territorial

120 Avenue las
33127 Saint Jean d'Ilac
agenda21@martignas.org

CDC LACS MÉDOCAINS

LACANAU

Collectivité

Lacanau

Agenda 21 Territorial

Avenue de la Libération -
33680 Lacanau
developpement.durable@mairie-lacanau.fr

**VOUS SOUHAITEZ MODIFIER OU
COMPLÉTER VOTRE FICHE INITIATIVE :**

[https://enquete.extra.gironde.fr/enquete/index.php/611692/
lang-fr](https://enquete.extra.gironde.fr/enquete/index.php/611692/lang-fr)

VOUS SOUHAITEZ QU'UNE DE VOS INITIATIVES SOIT RÉFÉRENCÉE :

[https://enquete.extra.gironde.fr/enquete/index.php/374666/
lang-fr](https://enquete.extra.gironde.fr/enquete/index.php/374666/lang-fr)

Consommation responsable et écogestes



GIRONDE

DÉPARTEMENT DE LA GIRONDE

Collectivité

Bordeaux

A la hauteur des enjeux

Le rapport de développement durable 2014 du Département retrace 10 ans d'Agenda 21, et présente l'ambition de l'Agenda 21 des solutions au travers de 3 défis: la capacité alimentaire, les mobilités choisies et l'autonomie énergétique.

Esplanade Charles de Gaulle
33000 Bordeaux

agenda21girond@girond.fr

BORDEAUX MÉTROPOLE

L'ASTRAGALE

Association

Bordeaux

Sobriété heureuse

Dans une démarche d'éducation populaire, avec pour objectif de tendre vers un mode de vie plus sobre, plus autonome et plus solidaire, l'association a vocation à être un laboratoire d'expérimentation sociale et environnementale, un lieu d'information, de réflexion, de mobilisation.

3 rue Tauzia
33000 Bordeaux
pascalbourgois@aol.com

BORDEAUX MÉTROPOLE

AMBARÈS ET LAGRAVE

Collectivité

Ambarès et Lagrave

les Odyssées - Festival d'Ambès

Rendez-vous de spectacles. Projecteurs à LED, écocommunication, vaisselle lavable, accessibilité des PMR, tri des déchets... Durée de l'évènement : 2 soirées / Nombre de festivaliers : 6000

33440 Ambarès et Lagrave

BASSIN D'ARCACHON - COBAN

PAYS BASSIN D'ARCACHON - VAL DE L'EYRE

Collectivité

Andernos les Bains

Le profil environnemental des programmes LEADER

Anticiper et adapter l'offre d'accueil et de services aux populations

46 Avenue des Colonies
33510 Andernos les Bains
agenda21pays@coban-atlantique.fr

BASSIN D'ARCACHON SUD - COBAS

APCKITE

Association

Arcachon

Championnat de France de kitesurf

Organisation d'une compétition de kitesurf, « éco-sportivité » : Douches solaires, gobelets consignés, écocommunication, déplacements doux, gestion et tri des déchets / Durée événement : 4 jours Nombre de festivaliers : 70 compétiteurs + 500 / 1000 visiteurs

Plage Pereire
33120 Arcachon
info@apckite.com

BORDEAUX MÉTROPOLE

Eco MICRO

Entreprise

Artigues près Bordeaux

Recyclage et réemploi

Spécialistes dans la collecte, le recyclage et le réemploi de Déchets d'Équipements Électriques et Électroniques (DEEE) et plus précisément informatiques

4 avenue Gay-Lussac
33370 Artigues près Bordeaux

www.ecomicro.fr

BORDEAUX MÉTROPOLE

CRYOBOIS

Entreprise

Bègles

Cryobois

Traitement en chambre froide de meubles et objets d'art contre les insectes xylophages afin de diminuer l'utilisation de produits biocides

80 bis Bld. Jean-Jacques Bosc
33130 Bègles
contact@cryobois.fr

www.cryobois.fr

BORDEAUX MÉTROPOLE

LES SANGLIERS SONT LÂCHÉS

Association

Bègles

Organisation de d'éco-manifestations responsables

Organisation et production responsables d'évènement à caractère culturel et social.

22 Rue Terre neuve
33130 Bègles
terresneuves.carole@gmail.com

BORDEAUX MÉTROPOLE

BLANQUEFORT

Collectivité

Blanquefort

Échappée Belle

Tri des déchets, incitation à l'utilisation de produits bio, équitables, de saison et locaux, stand de sensibilisation...
Durée événement : 5 jours / Nombre de festivaliers : Plus de 10 000

Parc de Fongravey
33290 Blanquefort

BORDEAUX MÉTROPOLE

ESB INDIANS ARC

Association

Blanquefort

Championnat de France de tir à l'arc parcours Nature

Gobelets et assiettes réutilisables, éco-communication, accessibilité aux PMR, partenaires locaux, promotion des TC, gestion et tri des déchets
Durée de l'évènement : 3 jours
Nombre de participants : 600 sportifs, 60 bénévoles, 30 arbitres

Parc de Fongravey et Domaine de Tanaïs
33290 Blanquefort
www.indiansarc.fr

BORDEAUX MÉTROPOLE

ESB INDIANS ARC

Association

Blanquefort

Rencontre internationale de tir à l'arc sur cible 3D

Consommation de ressources naturelles (bois, Label PEFC), promotion du covoiturage, des TC, du vélo, favoriser les échanges intergénérationnels, restauration locale et de saison...Durée événement: 2 jours / Nombre de festivaliers: 270 archers

Parc de Fongravey et Domaine de Tanaïs
33290 Blanquefort
www.indiansarc.fr

BORDEAUX MÉTROPOLE

MÉDULI NATURE

Association

Blanquefort

En route vers un festival éco-responsable

Organisation de manifestations éco-responsables, sensibilisation et protection de l'environnement.

8 Rue Raymond Vallet
33290 Blanquefort
contact@medulnature.org

BORDEAUX MÉTROPOLE

MEDULI NATURE ET INFO PLANÈTE

Association

Blanquefort

Jour de récup

Ecocommunication, matériaux de récupération, restauration éco-responsable et locale, vaisselle réutilisables, tri et valorisation des déchets... Durée de l'évènement : 1 jour / Nombre de festivaliers : 400 à 500 personnes

Allées de Carpinet
33290 Blanquefort
contact@medulnature.org

CANTON DE BLAYE

PAYS HAUTE GIRONDE

Collectivité

Blaye

Accompagnement Démarches Eco-responsabilité

Démarche d'accompagnement aux collectivités volontaires : Le Pays a lancé un appel à intérêt pour ce dispositif d'accompagnement, 6 collectivités ont répondu à cet appel à intérêt.

32 rue des Maçons
33390 Blaye
agenda21@pays-hautegironde.fr

BORDEAUX MÉTROPOLE

AMECO

Association

Bordeaux

Création d'un écohameau

Créer un écohameau dans une commune rurale dans une triple dimension écologique, solidaire et participative

23 rue François de Sourdis
33000 Bordeaux

BORDEAUX MÉTROPOLE

ASSOCIATION FESTIVAL DES ARTS DE LA PAROLE (CHAHUTS)

Association

Bordeaux

Chahuts, festival des arts de la parole

Sensibilisation des citoyens à un comportement éco-responsable. Ecomunication, produits de saison, verres et de vaisselle réutilisables, promotion d'artistes locaux Durée événement : 5 jours / Nombre de festivaliers : 7000

33000 Bordeaux

BORDEAUX MÉTROPOLE

CAISSE DES DÉPÔTS ET DES CONSIGNATIONS

Établissement public

Bordeaux

Management Environnemental

Mise en place d'une politique environnementale : Diminution des consommations en eau, des impacts liés aux transports... Signature de la «Déclaration des institutions financières sur le DD».

Rue du Vergne
33059 Bordeaux

GIRONDE

DÉPARTEMENT DE LA GIRONDE

Collectivité

Bordeaux

Guide pour un cartable sain

Guide pour un cartable sain à destination des élèves, des parents d'élèves et des dirigeants d'établissements scolaires. Favoriser les fournitures scolaires respectueuses de l'environnement et de la santé.

Esplanade Charles de Gaulle
33074 Bordeaux
agenda21gironde@cg33.fr

GIRONDE

DÉPARTEMENT DE LA GIRONDE

Collectivité

Bordeaux

La santé environnementale dans les collèges girondins

Diagnostic des techniques d'entretien au sein des collèges girondins. Une cinquantaine de collèges sont passés au nettoyage écologique et à la gestion raisonnée des espaces extérieurs.

Esplanade Charles de Gaulle
33074 Bordeaux
agenda21girondine@cg33.fr

BORDEAUX MÉTROPOLE

DYKKEREN

Entreprise

Bordeaux

Production et consommation responsables

Création et développement d'une marque de vêtements et accessoires responsables pour la plongée sous-marine.

16 Rue Agis Chety
33800 Bordeaux

www.dykkeren.com

BORDEAUX MÉTROPOLE

GIRONDINS DE BORDEAUX NATATION

Association

Bordeaux

Traversée de Bordeaux à la nage

Charte éco-citoyenne, gobelets compostables, promotion des TC et du covoiturage...Durée événement : 1 jour / Nombre de festivaliers : environ 500

33000 Bordeaux

BORDEAUX MÉTROPOLE

EKOLO[GEEK]

Association

Bordeaux

Production et consommation responsables

L'association a pour but de sensibiliser sur le web et le terrain le jeune et le grand public aux éco-gestes et à la consommation responsable. Cela passe par la participation à des événements, de la sensibilisation en temps scolaire, péri- et extra-scolaire, ainsi que par l'édition de supports de sensibilisations (affiches, livrets, BD...).

3 rue de Tauzia 33000 Bordeaux
www.ekologeek.com
ekologeek@gmail.com

BORDEAUX MÉTROPOLE

PARALLÈLES ATTITUDES DIFFUSION

Association

Bordeaux

Festival ouvre la voix

Gobelets consignés, vaisselle compostable, toilettes sèches, écocommunication, tri des déchets, accès PMR, producteurs locaux, cendrier de poche, covoiturage, navette... Durée événement : 2 jours et 2 soirs

18 Cours Barbey
33800 Bordeaux

CANTON DE BOURG EN GIRONDE

BOURG EN GIRONDE

Collectivité

Bourg sur Gironde

La journée du développement durable

Organisation d'une journée du développement durable : Sensibilisation de la population locale, notamment sur les économies d'énergie, via une manifestation innovante.

8 au Mas
33710 Bourg sur Gironde
agenda21@canton-de-bourg.org

MONTESQUIEU

EVELYNE GUILHEM

Citoyen

Cadaujac

Chambre chez l'habitant

Chambres écologiques et saines chez l'habitant. Eco-Rénovation et sensibilisation au développement durable (tri, proposition d'une alimentation saine, issus de producteurs locaux ou de commerce équitable, prêts de vélo...)

Port de Grima
33140 Cadaujac
bdgar1@free.fr

<http://jujotte.hsen.org>

CÔTEAUX BORDELAIS

ARBOGA

Entreprise

Camarsac

Construction et rénovation écologiques

Construire en accord avec la nature, matériaux naturels pour la construction, conseils aux éco constructeurs

33750 Camarsac
arboga@free.fr

BORDEAUX MÉTROPOLE

RESSOURCERIE DE CENON

Collectivité

Cenon

Recyclage

Les objets récupérés sont revendus à bas prix. La ressourcerie peut aussi enlever des meubles et met en place des ateliers et animations diverses

28 rue Camille Pelletan
33150 Cenon
arqcenon@orange.fr

L'ESTUAIRE

COMMUNAUTÉ DE COMMUNES DE L'ESTUAIRE

Collectivité

Etauliers

Fête de l'Asperge

Vaisselle compostable et poches recyclables, village du DD (sensibilisation du public et promotion du commerce équitable), promotion des produits et de la culture locale... Durée évènement : 2 jours / Nombre de festivaliers : 10 000 à 12 000

33820 Etauliers

BORDEAUX MÉTROPOLE

EYSINES

Collectivité

Eysines

Actions de sensibilisation à l'environnement et à l'économie durable

Série de rencontres et de conférences sur la biodiversité, la qualité de l'air, la consommation.

Rue de l'Hôtel de Ville
33327 Eysines
sandra.dartigues@ville-eyssines.fr

CALI - AGGLOMÉRATION DU LIBOURNAIS

TANDANCE NATURE

Entreprise

Guîtres

Salon de coiffure

Tous les produits utilisés sont sans ammoniac, sans paraben ni paraffine, les shampoings sont également bio certifiés

21 Avenue de l'Isle
33230 Guîtres

BASSIN D'ARCACHON SUD - COBAS

ASSOCIATION GUJAN MESTRAS EN FÊTE

Association

Gujan Mestras

Gujan Mestras en fête dans la tradition de la foire aux huîtres

Ecocommunication, parc à vélo, promotion des TC et du covoiturage, prise en compte des PMR, tri des déchets, gobelets consignés Durée évènement : 4 jours Nombre de festivaliers : 35 000

Lac de la Magdeleine
33470 Gujan Mestras

BASSIN D'ARCACHON SUD - COBAS

TIMBER HOUSE LIMITED

Entreprise

Gujan Mestras

Timber House Limited

Fabricant de maison en bois massif engagé en faveur du développement durable : Réalisation de maison 100 % écologique et économique (labellisation BBC)

8 Impasse Plein Air
33470 Gujan Mestras
pat.timber@gmail.com

RÉOLAIS

ASSOCIATION VIVACITÉ

Association

La Réole

Festival Vivacité

Toilettes sèches et compostage associé, aucun groupe électrogène, éco-communication, papier recyclé et label Imprim'Vert, covoiturage, accessibilité aux PMR, produits locaux, bio et/ou du commerce équitable, tri des déchets, cendriers de poche, compostage

33190 La Réole
<http://www.vivacite.info/>

BASSIN D'ARCACHON SUD - COBAS

COMITÉ DES FÊTES DE CAZAUX

Association

La Teste de Buch

Les Fêtes de Cazaux

Réutilisation des banderoles, des stands, ecocommunication, navettes, accessibilité des PMR, tri des déchets, verres consignés, récupération de l'huile usagée... Durée de l'évènement : 4 jours / Nombre de festivaliers : 1000 à 2000

Site extérieur
33260 La Teste de Buch

BASSIN D'ARCACHON - COBAN

LIGUE DE L'ENSEIGNEMENT (FÉDÉRATION DE LA GIRONDE)

Association

Lanton

Les Escales de l'Éducation

Mettre en lumière le Projet Éducatif Local de Saint Denis de Pile et mobiliser le partenariat éducatif, associatif local. Tri des déchets, utilisation de vaisselle réutilisable, écocommunication... Durée de l'évènement : 5 jours / Nombre de participants : environ 2000

33138 Lanton

BORDEAUX MÉTROPOLE

AIR ET PULVÉRISATION

Entreprise

Le Bouscat

Zéro déchet peintures et solvants

Invention d'un procédé permettant de réduire les déchets de peinture par 9.

80 avenue Lakanal
33110 Le Bouscat
air.pulverisation@wanadoo.fr

www.air-pulverisation.com

BORDEAUX MÉTROPOLE

LE BOUSCAT

Collectivité

Le Bouscat

Aménagement d'une aire de jeux (la Chêneraie) pour enfants

Aire de jeux entièrement durable (bois naturel non traité, pas de peinture, sol en écorces de pins, accessibilité pour tous...)

Place Gambetta
33491 Le Bouscat
www.mairie-le-bouscat.fr

BORDEAUX MÉTROPOLE

LE BOUSCAT

Collectivité

Le Bouscat

Le salon de la vie locale

Papiers PEFC, écocommunication, utilisation des véhicules propres de la ville (GNV), Parking à vélo, Buffet responsable, recyclage et tri des déchets...
Durée de l'évènement : une soirée
17h30 – 20h00

33491 Le Bouscat
www.mairie-le-bouscat.fr

BORDEAUX MÉTROPOLE

DÉPARTEMENT DE LA GIRONDE

Collectivité

Bordeaux

Imprim'Vert

Diminuer au maximum les déchets , la gâche papier et les produits polluants. Modification des achats de fournitures et acquisition de nouveaux matériels plus respectueux de l'environnement.

Esplanade Charles de Gaulle
33074 Bordeaux
agenda21gironde@cg33.fr

BORDEAUX MÉTROPOLE

LE BOUSCAT

Collectivité

Le Bouscat

Manifestations responsables

Adoption d'une charte des cocktails durables et mise en oeuvre progressive d'actions favorisant l'éco-responsabilité des organisateurs et du public

Place Gambetta
33491 Le Bouscat
s.faucon@mairie-le-bouscat.fr

BORDEAUX MÉTROPOLE

LE HAILLAN

Collectivité

Le Haillan

Une politique d'achats responsables

Prise en compte de critères de développement durable dans les marchés (rationaliser les dépenses, intégration de critères environnementaux et sociaux...)

137 Ave Pasteur
33186 Le Haillan
annabel.albrech@ville-lehaillan.fr

VALON DE L'ARTOLIE

CDC DU VALLON DE L'ARTOLIE

Collectivité

Lestiac sur Garonne

Des couches lavables au centre multi-accueil

Les deux multi-accueils se sont lancés dans l'expérimentation d'utilisation de couches lavables.(5 enfants ont pu tester différents modèles de couches lavables.)

13 chemin du Chêne de la Liberté
33550 Lestiac sur Garonne
agenda21@cc-artolie.fr

CALI - AGGLOMÉRATION DU LIBOURNAIS

SEL DU LIBOURNAIS

Association

Libourne

Economie solidaire

Promouvoir les solidarités dans le cadre du développement local, grâce à des échanges multi-latéraux de savoirs, de biens et de prestations de service, de voisinage etc.

36 rue du 1er RAC
33500 Libourne
grains-desable.sellibourne@laposte.net

CALI - AGGLOMÉRATION DU LIBOURNAIS

VIVRE SAIN

Entreprise

Libourne

Magasin bio et diététique

Magasin spécialisé dans les produits naturels pour la santé, dans l'usage des plantes médicinales et aromatiques, des compléments alimentaires, des produits de phytothérapie et d'aromathérapie

72 rue Gambetta
33500 Libourne
vivresainlibourne@gmail.com

www.vivresainlibourne.fr

BORDEAUX MÉTROPOLE

LORMONT

Collectivité

Lormont

Un Plan d'embellissement de la ville

Plan d'embellissement de la ville prenant en compte des objectifs de développement durable : Maintenance et amélioration de la qualité environnementale urbaine

1 rue André Dupin
33305 Lormont

BORDEAUX MÉTROPOLE

TERRA HUMANISTA

Association

Lormont

Favorisation de l'épanouissement humain

Favoriser l'épanouissement par un développement respectueux de la nature et des personnes. Mise en place d'expérimentation de solutions écologiques, sociales et économiques

22 avenue de Paris
33310 Lormont

CÔTEAUX DE GARONNE

LOUPIAC

Collectivité

Loupiac

Eco-construction

Eco-construction d'une école, d'un pôle d'activités Enfance et Famille

Berthoumieu 58
33410 Loupiac

BORDEAUX MÉTROPOLE

CERTINAT

Entreprise

Mérignac

Certinat

Création du Label environnemental « Natur'entreprise » destiné aux artisans, PME et PMI : Valorisation d'entreprises engagées à respecter le cahier des charges du label et à réduire leurs impacts environnementaux d'environ 30 %.

26 avenue Gustave Eiffel
33700 Mérignac
certinat@gmail.com

BORDEAUX MÉTROPOLE

MÉRIGNAC

Collectivité

Mérignac

Le Plan Local Santé

Élaboration du «Plan Local de Santé» développant la santé environnementale, la santé-hygiène de vie et la santé-développement social afin de coordonner les actions, de permettre une visibilité des projets, d'informer les Mérignacais...

60 avenue du Mal de Lattre de Tassigny
33700 Mérignac
contact@merignac.com

CENTRE MÉDOC

ASSOCIATION MUSIC'ACTION

Association

Pauillac

Reggae Sun Ska

Festival de musique. Ecocommunication, promotion du covoiturage, du vélo, des TC, gobelets consignés, vaisselle compostable, toilettes sèches, producteurs locaux et/ou bio, tri des déchets... Durée événement : 2 jour / Nombre de festivaliers : 30 000

Site extérieur
33250 Pauillac

CENTRE MÉDOC

ASSOCIATION POUR LE MARATHON DES CHÂTEAUX DU MÉDOC

Association

Pauillac

Le Marathon du Médoc

Manifestation sportive et festive. Tri des déchets, écocommunication, promotion des TC, covoiturage, accueil des PMR, gobelets et assiettes compostables... Durée de l'évènement : 3 jours / Nombre de participants : 30000 y compris les 8500 coureurs

33450 Pauillac

BORDEAUX MÉTROPOLE

MANDORA

Association

Pessac

Animasia

Voyagez au coeur de l'Asie grâce à des événements dédiés aux cultures asiatiques (projections cinématographiques, conférences, ateliers...). Consommation responsable, tri des déchets...

33600 Pessac
damien.b@[asso-mandora.com](mailto:damien.b@asso-mandora.com)

BORDEAUX MÉTROPOLE

PESSAC

Collectivité

Pessac

Eco-quartier du Lartigon et rénovation durable du quartier Arago

Création de l'éco-quartier du Lartigon et rénovation durable du quartier Arago : Lutte contre l'étalement urbain, mixité sociale et fonctionnelle, concertation des habitants, construction de bâtiments BBC, adoption d'un référentiel aménagement durable...

Place de 5ème République
33600 Pessac
courrier@[mairie-pessac.fr](mailto:courrier@mairie-pessac.fr)

BORDEAUX MÉTROPOLE

PESSAC

Collectivité

Pessac

Élaboration d'un Plan Municipal pour des achats responsables

Développement d'une démarche globale pour des achats responsables. Réalisation d'un audit complet de sa politique et de son organisation achats permettant la formalisation et la diffusion d'une procédure éco-achats.

Place de 5ème République
33600 Pessac
accueil-agenda21@[mairie-pessac.fr](mailto:accueil-agenda21@mairie-pessac.fr)

BORDEAUX MÉTROPOLE

PESSAC

Collectivité

Pessac

Printemps/Automne du Bourgailh

Le Printemps a pour thématique le jardin, l'automne traite de l'arbre et du bois matériaux. Toilettes sèches compostées sur place, vaisselle compostable, gestion et tri des déchets Durée événement : 2 x 2 jours Nombre de festivaliers : ~10 000 et ~ 6 000

33600 Pessac
accueil-agenda21@mairie-pessac.fr
www.bourgailh-pessac.fr

BORDEAUX MÉTROPOLE

PESSAC

Collectivité

Pessac

Vibrations urbaines

Initiation d'une démarche éco-responsable afin de protéger l'environnement, renforcer les solidarités.... Diminuer l'utilisation de groupes électrogènes, stand de sensibilisation, prise en compte des PMR... Durée événement: 10 jours Nombre de festivaliers: 15000

33600 Pessac
www.vibrations-urbaines.net

SAINT LOUBÈS

SARL 3R CONCEPT

Entreprise

Yvrac

3R concept

Solutions de collecte et de valorisation de papiers de bureau usagés. destruction par un système de «micro-déchetage».

3 Bis ZA du Grand Chemin
33370 Yvrac
contact@3rconcept.fr

CASTILLON/PUJOLS

RECYCLERIE DE L'USTOM

Collectivité

Pessac sur Dordogne

Recyclage

Les objets sont restaurés ou recyclés puis mis à la vente à très bas prix tous les mercredis et les premiers samedis de chaque mois

3 lieu dit pièce de l'Eglise
33890 Pessac sur Dordogne
recyclerie@utsom33.org

CANTON DE PODENSAC

PODENSAC

Collectivité

Podensac

Coté Jardin

Tri des déchets, écocommunication, gobelets consignés Ecocup... Durée de l'évènement : 1 jour / Nombre de participants : 1000

33720 Podensac

LA POINTE DU MÉDOC

ECOACTEURS EN MÉDOC

Association

Queyrac

Développement des actions de développement durable

Fédérer et entreprendre des actions de développement durable pour le développement du Médoc

16 rue des Volatiles
33340 Queyrac

L'ESTUAIRE

CDC DE L'ESTUAIRE

Collectivité

Reignac

Le centre de Formation des métiers

Accompagnement au projet d'extension du Centre de Formation des Métiers (type de ventilation, emplacement des bouches d'aération, local poubelle, revêtement du sol, matériaux choisis...)

3 le grand verger
33860 Reignac
cfm@cc-estuaire.fr

VALON DE L'ARTOLIE

COMMUNAUTÉ DE COMMUNES DU VALLON DE L'ARTOLIE

Collectivité

Rions

Festival Rues et vous

Restauration biologique, locale et durable, vaisselle en carton ou lavable, écocommunication, accessibilité PMR, toilettes sèches, tri des déchets, gobelets consignés avec Ecocup...
Durée événement : 2 jours / Nombre de festivaliers : 2800

33410 Rions

VALON DE L'ARTOLIE

NOUVEAU CERCLE POPULAIRE DE RIONS

Association

Rions

Création d'un lieu de vie engagé dans le développement durable

Création d'un lieu de vie engagée dans le développement durable, le bien-être de tous et les écogestes

2 chemin de Versailles
33410 Rions
cercle.rions@gmail.com

CUBZAGUAIS

ASSOCIATION JONGLARGONNE

Association

Saint André de Cubzac

5ème convention de jonglerie passe la balle

Ouverture sur l'art du cirque et plus particulièrement du jonglage. Vaiselle réutilisable, décoration à base de matériaux de récupération, artistes locaux, tri des déchets... Durée événement : 4 jours / Nombre de festivaliers : 300

33240 Saint André de Cubzac

L'ESTUAIRE

COMITÉ D'ORGANISATION DE LA FÊTE DE L'ESTUAIRE ET DU MARAIS

Association

Saint Ciers sur Gironde

Fête de l'Estuaire et du Marais

Toilettes sèches éclairées par lampes solaires, écocommunication, accessibilité des PMR, producteurs locaux, gobelets réutilisables, tri des déchets... Durée de l'évènement : 2 jours / Nombre de participants : environ 20 000 personnes

33820 Saint Ciers sur Gironde

CALI - AGGLOMÉRATION DU LIBOURNAIS

ASSOCIATION MKP- MUSIK À PILE

Association

Saint Denis de Pile

MusiK à Pile

Tri des déchets, promotion des TC, du covoiturage, vaisselle réutilisable, toilettes sèches écocommunication, accueil PMR, produits locaux et de saison... Durée de l'évènement : 5 jours / Nombre de festivaliers : 5 000 festivaliers

33910 Saint Denis de Pile

CALI - AGGLOMÉRATION DU LIBOURNAIS

LA MIEL

Association

Libourne

Monnaie locale

Se réapproprier la monnaie, dynamiser les échanges, favoriser les circuits courts, réorienter la consommation sur les productions locales et de qualité avec les partenaires, artisans, commerçants et associatifs de proximité. Réseau solidaire ouvert à tous ceux qui l'acceptent.

LABANSAT Philippe
33500 Libourne
translib@mailoo.org
www.lamiel.net

JALLE EAU BOURDE

ALTERNABOIS SARL

Entreprise

Saint Jean d'Ilac

Valorisation d'un «éco-matériau local»

Valorisation et promotion du bois local (le robinier), et des circuits courts

1886 Avenue de Pierroton
33127 Saint Jean d'Ilac

www.alternabois.fr

SECTEUR SAINT LOUBÈS

DÉPARTEMENT DE LA GIRONDE

Collectivité

Saint Loubès

Soirée de lancement des scènes d'été en Gironde

Accessibilité aux PMR, utilisation de matériaux recyclés, navette, covoiturage, écocommunication, producteurs locaux, vaisselle réutilisable, tri des déchets, poubelle de poche... Durée événement : 1 jour / Nombre de festivaliers : 7500 estimés

33450 Saint Loubès

CÔTEAUX MACARIENS

LA LAURIÈRE

Entreprise

Saint Maixant

« Solutions Durables pour un Tourisme Responsable et Agréable »

Chambres et tables d'hôtes s'inscrivant dans une démarche de développement durable

29 Cariot
33490 Saint Maixant
corinne.bortot@orange.fr

LA POINTE DU MÉDOC

AGORA SOULAC ENERGIE

Association

Soulac sur mer

Favoriser l'information, le débat et la réflexion autour de l'environnement

Favoriser le bien-être et le vivre ensemble autour de différentes actions (conférence, diffusion et valorisation des éco-gestes, etc)

4 allée Robert Schumann
33780 Soulac sur mer

CANTON DE TARGON

PAYS CŒUR ENTRE DEUX MERS

Collectivité

Targon

Intégrer la santé environnementale dans les achats publics

Intégrer la santé environnementale dans les achats publics. Formation d'un réseau d'échange d'expériences et de compétences.

20 bis Grand rue
33760 Targon
ochatain@coeurentre2mers.com

CANTON DE TARGON

PAYS CŒUR ENTRE DEUX MERS

Collectivité

Targon

Pour une politique collective d'achat responsable

Constitution d'un groupe de travail « achats responsables » ayant permis la réalisation d'un diagnostic des politiques d'achat, la mise en oeuvre de démarches pilotes, la réalisation d'ateliers, l'implication d'une vingtaine de collectivités...

20 bis Grand Rue
33760 Targon
ochatain@coeurentre2mers.com

CANTON DE VILLANDRAUT

ASSOCIATION LES JOURNADES DE VILLANDRAUT

Association

Villandraut

Les journées de Villandraut

Économie d'eau et d'électricité, toilettes sèches, écocommunication, liens avec la population locale, gobelets compostables, restauration bio, achats (alimentaires et matériels) locaux, tri des déchets... Durée événement: 3 jours / Nombre de festivaliers: 700

7 Rue Eugène Faivre
33730 Villandraut

CANTON DE VILLANDRAUT

CDC DE VILLANDRAUT

Collectivité

Villandraut

Sensibilisation aux bonnes pratiques

Sensibilisation des aides à domicile aux principaux polluants et leurs impacts sur la santé, leurs alternatives possibles.

1 place du Général De Gaulle
33730 Villandraut
accueil@cc-villandraut.fr

BORDEAUX MÉTROPOLE

VILLENAVE D'ORNON

Collectivité

Villeneuve d'Ornon

La Journée Mondiale des Zones Humides

Présentation des actions menées par la collectivité.

Rue du professeur Calmette
33140 Villeneuve d'Ornon
mission.agenda21@mairie-villenedor-non.fr

SECTEUR SAINT LOUBÈS

SARL 3R CONCEPT

Entreprise

Yvrac

3R concept « déchiquetage »

Solutions de collecte et de valorisation de papiers de bureau usagés. destruction par un système de «micro-déchiquetage».

3 Bis ZA du Grand Chemin
33370 Yvrac
contact@3rconcept.fr

VOUS SOUHAITEZ MODIFIER OU COMPLÉTER VOTRE FICHE INITIATIVE :

<https://enquete.extra.gironde.fr/enquete/index.php/611692/lang-fr>

VOUS SOUHAITEZ QU'UNE DE VOS INITIATIVES SOIT RÉFÉRENCÉE :

<https://enquete.extra.gironde.fr/enquete/index.php/374666/lang-fr>

Participation citoyenne



BASSIN D'ARCACHON - COBAN

PAYS BASSIN D'ARCACHON - VAL DE L'EYRE

Collectivité

Andernos les Bains

Mise en place d'un référentiel d'évaluation du territoire au regard du développement durable

Il s'agit d'un « état zéro » du territoire dans lequel une cinquantaine d'indicateurs ont été identifiés et rassemblés dans un tableau de bord. Ce travail a permis d'aider à l'élaboration du diagnostic partagé de développement durable actualisé.

46 Avenue des Colonies
33510 Andernos les Bains
agenda21pays@coban-atlantique.fr

BORDEAUX MÉTROPOLE

ARTIGUES PRÈS BORDEAUX

Collectivité

Artigues Près Bordeaux

Observer et favoriser la biodiversité

Réalisation d'un herbier constituant une porte d'entrée dans un inventaire de la faune et de la flore. Participation des habitants favorisée à travers des ateliers (création de refuges pour animaux).

10 avenue Desclaux
33370 Artigues Près Bordeaux
agenda21.artigues@fr.oleane.com

BORDEAUX MÉTROPOLE

BLANQUEFORT

Collectivité

Blanquefort

Des ateliers participatifs

Création de différents ateliers afin de mettre en oeuvre le 1er plan d'action et réfléchir au prochain (atelier « agriculture et alimentation », « sentiers de randonnée », « éco-manifestations »...)

12 Rue Dupaty
33290 Blanquefort
Axel.Crepey@ville-blanquefort.fr

BORDEAUX MÉTROPOLE

BLANQUEFORT

Collectivité

Blanquefort

Favoriser les déplacements doux

Charte des sentiers de randonnée «Des rêves en marche». Conçue via la participation citoyenne des habitants

12 Rue Dupaty
33290 Blanquefort
Axel.Crepey@ville-blanquefort.fr

CANTON DE BLAYE

PAYS HAUTE GIRONDE

Collectivité

Blaye

Schéma de services à la population

Elaboration d'un Schéma de services à la population s'inscrivant comme une étape préparatoire au SCOT de Pays, dont il deviendra le volet «Services à la Population» et création d'un Comité de pilotage

32 rue des Maçons
33390 Blaye

GIRONDE

DÉPARTEMENT DE LA GIRONDE

Collectivité

Bordeaux

Concertation de l'Agenda 21 de la Gironde : de l'élaboration à l'évaluation

Mobiliser les citoyens girondins et les acteurs autour de la mise en oeuvre de l'Agenda 21 de la Gironde (échanges entre l'ensemble des acteurs).

Esplanade Charles de Gaulle
33074 Bordeaux
agenda21gironde@cg33.fr

BORDEAUX MÉTROPOLE

DÉPARTEMENT DE LA GIRONDE

Collectivité

Bordeaux

Renforcement du pouvoir d'agir

Réalisation d'un film qui conte la vie à «BASTA!», entreprise sociale suédoise de réinsertion d'ex-toxicomanes. Il évoque les trajectoires de ces personnes longtemps marginalisées qui bénéficient depuis leur arrivée dans cette entreprise d'un travail utile et valorisant.

Esplanade Charles de Gaulle
33074 Bordeaux
dgas-dids-Equipetechnique@girond.fr

GIRONDE

DÉPARTEMENT DE LA GIRONDE

Collectivité

Bordeaux

Référentiel départemental de la voirie durable

Mise en place d'indicateurs permettant une mesure de la performance de la voirie étudiée selon les 10 cibles développement durable poursuivies (gestion des eaux pluviales, choix des matériaux, prise en compte de la faune et de la flore...)

Esplanade Charles de Gaulle
33074 Bordeaux
agenda21girond@cg33.fr

BORDEAUX MÉTROPOLE

L'ATELIER DES BAINS DOUCHES

Association

Bordeaux

Belcier : vers un éco quartier ancien

Collectif d'habitants autour des questions d'urbanisme, de dynamisation du lien social et d'écologie pour la création d'un éco quartier.

38 rue Morion
33800 Bordeaux
atelierbainsdouches@free.fr

www.belcier.bainsdouches.free.fr

BORDEAUX MÉTROPOLE

YAKAFAUCON

Association

Bordeaux

Yakafaucon

Association d'habitants du quartier St Jean/Sacré Coeur. Démarche de mobilisation citoyenne autour de l'éco-citoyenneté

3, place Dormoy
33800 Bordeaux
www.yakafaucon.com
assoyakafaucon@gmail.com

CANTON DE BOURG EN GIRONDE

CDC DU CANTON DE BOURG EN GIRONDE

Collectivité

Bourg sur Gironde

Le projet d'Accueil de Loisirs Sans Hébergement (ALSH)

Actuellement, les réunions de travail permettent de favoriser la concertation entre les acteurs. En parallèle, le service enfance, petite enfance travaille la mise en place d'un jardin écologique.

8 au Mas
33710 Bourg sur Gironde
conomie.agenda21@bourg-en-gironde.fr

CANTON DE BOURG EN GIRONDE

CDC DU CANTON DE BOURG EN GIRONDE

Collectivité

Bourg sur Gironde

Questionnaire développement durable

Partage du diagnostic Agenda 21 avec la population à travers un questionnaire afin de saisir la vision du canton par ses habitants.

8 au Mas
33710 Bourg sur Gironde
conomie.agenda21@bourg-en-gironde.fr

CANTON DE BOURG EN GIRONDE

SYNDICAT VITICOLE DES COTES DE BOURG

Association

Bourg sur Gironde

Solidarité Grêle

Un exploitant solidaire, de l'appellation, qui a atteint le rendement autorisé, donne un volume supplémentaire de sa vendange à des exploitations touchées par la grêle.

1 place de l'Eperon
33710 Bourg sur Gironde

www.cotes-de-bourg.com

MONTESQUIEU

CADAUJAC

Collectivité

Cadaujac

Communication pour l'Agenda 21

Communication sur le diagnostic de l'Agenda 21 et de la poursuite de la concertation avec la population (site internet, questionnaire, affiches...)

3 place de l'église
33140 Cadaujac
mairie@mairie-cadaujac.fr

JALLE EAU BOURDE

CANÉJAN

Collectivité

Canéjan

Un processus participatif

De nombreuses actions de sensibilisation et de mobilisation ont été conduites en interne, et en externe.

Allée de Poggio Mirteto
33610 Canéjan

BORDEAUX MÉTROPOLE

AMICALE DES COUREURS À PIED (ACAP)

Citoyen

Carbon Blanc

Entre sport et développement durable

Réunion d'habitants dans la convivialité autour d'un moment «Sport Loisir» tout les dimanches à la Plaine du Faisan

Avenue Vignau-Anglade
33560 Carbon blanc

BORDEAUX MÉTROPOLE

CARBON BLANC

Collectivité

Carbon Blanc

Dispositifs et outils participatifs

Création de la charte de politique participative locale et mise en place d'un Comité de pilotage (élus, agents, habitants...)

Avenue Vignau-Langlade
33564 Carbon blanc
polecitoyennete@carbonblanc.fr

BORDEAUX MÉTROPOLE

CARBON BLANC

Collectivité

Carbon Blanc

Projet de Nature et de Paysage

Aménagement de la Plaine du Faisan : Fleurissement, aménagements paysagers urbains, liens paysagers inter-quartiers, participation et concertation citoyenne.

Avenue Vignau-Langlade
33564 Carbon blanc

CRÉONNAIS

CDC DU CRÉONNAIS

Collectivité

Créon

Accompagnement des associations dans l'élaboration de projets éco-responsables

Rencontre des président(e)s des associations locales afin de réaliser des projets mutualisables à l'échelle de la vie associative locale. Création d'un livret d'information afin de transmettre l'ensemble des «clés» pour monter une action «durable».

4 rue Régano 33670 Créon - jeanne.etccherry@cc-creonnais.fr

CRÉONNAIS

CDC DU CRÉONNAIS

Collectivité

Créon

La création du réseau des référents développement durable communaux

Nomination dans chaque commune d'un référent développement durable afin de renforcer les liens entre les communes et de retransmettre aux mieux la parole des habitants à l'échelle intercommunale.

4 rue Régano 33670 Créon

jeanne.etccherry@cc-creonnais.fr

CRÉONNAIS

CDC DU CRÉONNAIS

Collectivité

Créon

Les réunions publiques d'information et de consultation

Deux réunions publiques ont été mises en place (Présentation du diagnostic, Élaboration d'un programme d'actions prioritaires, création d'un groupe de citoyens pour évaluer le programme.)

4 rue Régano
33670 Créon
jeanne.etccherry@cc-creonnais.fr

BORDEAUX MÉTROPOLE

FLOIRAC

Collectivité

Floirac

Une étude sur la démocratie participative et l'extinction de l'éclairage public

Une enquête sera menée auprès des habitants avant même que des modalités techniques aient été définies pour le projet

6 Avenue Pasteur
33270 Floirac
environnement@ville-floirac33.fr

BASSIN D'ARCACHON SUD - COBAS

GUJAN MESTRAS

Collectivité

Gujan Mestras

Participation citoyenne active

Groupement de citoyens volontaires, au service de l'Agenda 21 (mise en œuvre du premier programme d'actions, éducation et sensibilisation au développement durable...)

Place du Général de Gaulle
33470 Gujan Mestras
ecocharte@ville-gujanmaestras.fr

RÉOLAIS

DAHERON GABRIEL ET MADELEINE

La Réole

Eco-citoyenneté en famille

Aller jusqu'au bout de notre éthique en faveur du DD, valorisation et la préservation des ressources naturelle, économies d'énergie...

33190 La Réole

BORDEAUX MÉTROPOLE

MÉRIGNAC

Collectivité

Mérignac

«Et vous comment pensez-vous agir à votre échelle?»

La Ville souhaite impulser une participation citoyenne plus forte : Conseils de quartier, invitation à venir se prononcer sur le second plan d'actions Agenda 21 et à essayer de se positionner comme acteur des actions proposées.

60 avenue du Mal de Lattre de Tassigny
33700 Mérignac
agenda21@merignac.com

BORDEAUX MÉTROPOLE

MÉRIGNAC

Collectivité

Mérignac

Un comité externe d'évaluation

Mise en place d'un comité externe d'évaluation (représentants de la Ville, de la société civile, institutions, associations...) dont l'objectif est de construire des indicateurs stratégiques afin d'évaluer l'impact du second plan d'actions agenda 21.

60 avenue du Mal de Lattre de Tassigny
33700 Mérignac
agenda21@merignac.com

BORDEAUX MÉTROPOLE

PENSION DE FAMILLE FOYER DE VIE JENNY LEPREUX

Association

Mérignac

Projet «L'un est l'autre» (culture accessible)

Partage d'expériences avec les résidents et le personnel et mise en accessibilité d'un atelier créatif

33700 Mérignac

BORDEAUX MÉTROPOLE

COMITÉ DE DÉVELOPPEMENT DURABLE

Association

Pessac

C2D Pessac

Conseil de Développement Durable en lien avec l'Agenda 21 de Pessac

Place de la 5ème République BP 40096
33600 Pessac

www.c2d.pessac.fr

GIRONDE

DÉPARTEMENT DE LA GIRONDE

Collectivité

Bordeaux

Guide d'outillage Participation Citoyenne

Ce guide a pour objectif de dessiner des pistes de réflexion et quelques clés sur la mise en oeuvre des dispositifs participatifs. Il est le résultat de 10 ans d'expériences dans le cadre des projets inscrits en Agenda 21 de la Gironde

Esplanade Charles de Gaulle
33000 Bordeaux
s.keiff@gironde.fr

CALI - AGGLOMÉRATION DU LIBOURNAIS

ALCIDE

Association

Saint Denis de Pile

Réseau d'Échanges Réciproques de Savoirs

Lien social au centre socioculturel «Portrait de familles» : Système de solidarité et d'entraide entre individus en permettant à tous de transmettre et d'apprendre .

41 route de Paris
33910 Saint Denis de Pile
portraitsdefamilles@orange.fr

VAL DE L'EYRE

SALLES

Collectivité

Salles

Les instances animatrices

Mise en place d'instances animatrices afin de structurer la démarche Agenda 21 et réalisation d'un diagnostic qualitatif participatif.

4 Place de la Mairie
33770 Salles
damir.mathieu@ville-de-salles.com

BORDEAUX MÉTROPOLE

ASSOCIATION DLI2FUI TE

Association

Bordeaux

La fuite enchantée

Organisation d'une rencontre citoyenne et inter-associative

25 rue Régis
33800 Bordeaux
dli2fuite@outlook.fr
<https://www.facebook.com/pages/>

BORDEAUX MÉTROPOLE

VILLENAVE D'ORNON

Collectivité

Villeneuve d'Ornon

La démarche interne

Sensibilisation et mobilisation des agents autour de la démarche développement durable.

Rue du professeur Calmette
33140 Villeneuve d'Ornon
dubroca.claire@mairie-villenedornon.fr

VOUS SOUHAITEZ MODIFIER OU COMPLÉTER VOTRE FICHE INITIATIVE :

<https://enquete.extra.gironde.fr/enquete/index.php/611692/lang-fr>

VOUS SOUHAITEZ QU'UNE DE VOS INITIATIVES SOIT RÉFÉRENCÉE :

<https://enquete.extra.gironde.fr/enquete/index.php/374666/lang-fr>

Sensibilisation et éducation



BORDEAUX MÉTROPOLE

ÉCOLE AMBARES 1

Scolaire

Ambarès et Lagrave

Agenda 21 Scolaire

Place de la Victoire
33440 Ambarès et Lagrave
E.LeBourg.Ambares@ac-bordeaux.fr

BORDEAUX MÉTROPOLE

LES AMIS DES MARAIS DE MOUTFERRAND

Association

Ambarès et Lagrave

Des fiches Patrimoines pour une sensibilisation à l'environnement

Sensibilisation à l'environnement et au respect du patrimoine par la création de fiches. Transmission et sauvegarde du patrimoine naturel.

34 Rue de Sauvin
33440 Ambarès et Lagrave
bardou.pm@orange.fr

BASSIN D'ARCACHON - COBAN

PAYS BASSIN D'ARCACHON - VAL DE L'EYRE

Collectivité

Andernos les Bains

Le projet d'éducation au développement durable

Sensibilisation du Conseil municipal des jeunes et création d'un comité technique de suivi avec la participation des responsables d'établissements. Mise en place de «conférences-débats».

46 Avenue des Colonies
33510 Andernos les Bains
agenda21pays@coban-atlantique.fr

MÉDOC ESTUAIRE

COLLÈGE PANCHON

Scolaire

Arsac

Agenda 21 Scolaire

2 allée Panchon
33460 Arsac

ce.0332704k@ac-bordeaux.fr

BORDEAUX MÉTROPOLE

ARTIGUES PRÈS BORDEAUX

Collectivité

Artigues Près Bordeaux

Plan de déplacement des entreprises

Sensibilisation à la question des déplacements et présentation du dispositif CUB d'accompagnement dans la création d'un plan de déplacement entreprises (PDE). Des scénarios de montage du projet sont maintenant à l'étude.

10 avenue Desclaux
33370 Artigues Près Bordeaux
agenda21.artigues@fr.oleane.com

BORDEAUX MÉTROPOLE

ARTIGUES PRÈS BORDEAUX

Collectivité

Artigues Près Bordeaux

Un nouveau jardin d'école

Deux classes de CM1 se sont lancées dans la réalisation d'un jardin d'école.

10 avenue Desclaux
33370 Artigues Près Bordeaux
agenda21.artigues@fr.oleane.com

BORDEAUX MÉTROPOLE

ARTIGUES PRÈS BORDEAUX

Collectivité

Artigues Près Bordeaux

Une campagne de communication sur le développement durable

Réalisation par les jeunes d'affiches disposées dans les rues d'Artigues sur le thème du développement durable et de la solidarité afin de sensibiliser l'ensemble de la population sur la protection de l'environnement, l'accès à un logement pour tous...

10 avenue Desclaux
33370 Artigues Près Bordeaux
agenda21.artigues@fr.oleane.com

BORDEAUX MÉTROPOLE

**ASSOCIATION CYCLOTOURISME
COURSE À PIED ET RANDONNÉES
DIVERSES**

Association

Artigues Près Bordeaux

**21 actions en faveur
du développement durable**

Sensibilisation au développement durable et éco responsabilité associative.

10 Avenue Desclaux
33370 Artigues Près Bordeaux
accord.artigues@free.fr

BORDEAUX MÉTROPOLE

BASSENS

Collectivité

Bassens

**Réaménagement du Parc des
coteaux**

Constitution d'un parc naturel pour l'accueil des publics, reliant les deux poumons verts que sont les parcs de Séguinaud et Beauval (reconstituer les alignements d'arbres, effacer les dommages de la tempête, aménager des cheminements piétonniers...)

42 Avenue Jean-Jaurès
33530 Bassens

BORDEAUX MÉTROPOLE

BASSENS

Collectivité

Bassens

**Mise en œuvre du projet
d'aménagement du parc de l'ALSH**

Aménagement d'un espace naturel par les animateurs de l'ALSH dans le parc de la structure afin de construire un espace dédié à la biodiversité. Travail avec les enfants pour la réalisation d'un diagnostic de l'écosystème du parc de Séguinaud.

42 Avenue Jean-Jaurès
33530 Bassens

BORDEAUX MÉTROPOLE

ÉCOLE ROSA BONHEUR

Scolaire

Bassens

Agenda 21 Scolaire

Rue Fénélon/ rue Lafayette
33530 Bassens
E.Rbonheur.Bassens@ac-bordeaux.fr

BORDEAUX MÉTROPOLE

ADAPEI

Association

Bègles

Prestation de nettoyage sain et écologique

Mise en place d'un nettoyage sain et écologique. Communication et sensibilisation des clients, diagnostic et ateliers de travail.

98, rue Alexis Labro
33130 Bègles
esat.begles@adapei33.com

www.adapei33.com/ESAT-Begles-10045.html

BORDEAUX MÉTROPOLE

ÉCOLE JOLIOT CURIE

Scolaire

Bègles

Agenda 21 Scolaire

14 Rue I. et F. Joliot Curie
33130 Bègles
E.Joliot-Curie.Begles@ac-bordeaux.fr

BORDEAUX MÉTROPOLE

EVA

Association

Bègles

Prévention des risques liés à l'alcool

Lutte contre les accidents liés à l'alcool au volant en proposant un accompagnement ou un raccompagnement à domicile

109 Quai Wilson
33130 Bègles
contact@associationeva.fr

www.associationeva.fr

BORDEAUX MÉTROPOLE

LYCÉE ÉMILE COMBES

Scolaire

Bègles

Agenda 21 Scolaire

23 rue Émile Combes
33130 Bègles

[webetab.ac-bordeaux.fr/Etablissement/
LpECombesBegles/](http://webetab.ac-bordeaux.fr/Etablissement/LpECombesBegles/)

BAZADAIS

BERNOS BEULAC

Bernos Beaulac

Espaces scolaires : Amélioration des pratiques

Amélioration des pratiques environnementales (Diagnostic, plan d'actions pour l'utilisation de produits d'entretien, Zéro phyto, plantation de vergers collectifs de quartiers...) Sensibilisation de la population sur le «cartable sain»

1 Le Bourg
33430 Bernos Beaulac
mairie.bernos.beaulac@wanadoo.fr

BORDEAUX MÉTROPOLE

BLANQUEFORT

Collectivité

Blanquefort

Les «éco-ambassadeurs municipaux»

Noyau d'une trentaine d'agents volontaires, les «éco-ambassadeurs municipaux», afin de sensibiliser les agents municipaux et rechercher des solutions. (réduction des consommations de papier, déplacements professionnels...)

12 Rue Dupaty
33290 Blanquefort
Axel.Crepey@ville-blanquefort.fr

BORDEAUX MÉTROPOLE

CENTRE DÉPARTEMENTAL DE FORMATION D'APPRENTIS AGRICOLES

Scolaire

Blanquefort

Agir ensemble pour un monde solidaire

Éducation au développement durable

84 Avenue du Général de Gaulle
33294 Blanquefort

epl.bordeaux-gironde@educagri.fr

BORDEAUX MÉTROPOLE

COLLÈGE EMMANUEL DUPATY

Scolaire

Blanquefort

Agenda 21 Scolaire

28 rue Mal de Lattre de Tassigny
33290 Blanquefort
ce.0331754c@ac-bordeaux.fr

BORDEAUX MÉTROPOLE

COLLÈGE SAINT JOSEPH

Scolaire

Blanquefort

Agenda 21 Scolaire

12 Avenue du 8Mai
33290 Blanquefort

BORDEAUX MÉTROPOLE

ÉCOLE SATURNE

Scolaire

Blanquefort

Agenda 21 Scolaire

Rue Lestaing
33290 Blanquefort
e.saturne.blanquefort@ac-bordeaux.fr

BORDEAUX MÉTROPOLE

LYCÉE AGRO-VITICOLE

Scolaire

Blanquefort

Agenda 21 Scolaire

33290 Blanquefort
epl.bordeaux-gironde@educagri.fr

CANTON DE BLAYE

COLLÈGE VAUBAN

Scolaire

Blaye

Agenda 21 Scolaire

9 Rue du Dr Boutin
33390 Blaye

ce.0332347x@ac-bordeaux.fr

CANTON DE BLAYE

COLLÈGE VAUBAN

Scolaire

Blaye

Réalisation d'un mur végétal

Création d'un mur végétal via l'implication des élèves de SEGPA et les UPI

9 rue du Dr Boutin
33390 Blaye
ce.0332347x@ac-bordeaux.fr

SUD GIRONDE

LYCÉE AGRICOLE LA TOUR BLANCHE

Scolaire

Bommes

Agenda 21 Scolaire

1 Tour Blanche
33210 Bommes

BORDEAUX MÉTROPOLE

**ASSOCIATION DES ÉLÈVES DU
LYCÉE SAINT AUGUSTIN «PETITES
MAINS DES DUNES»**

Association

Bordeaux

Réalisation de projets pédagogiques et culturels

Formation et éducation au développement durable (participation citoyenne, tri des déchets, sensibilisation, nettoyage de plage...)

19 Rue Paul Courteault
33290 Bordeaux
Viescol.staug@wanadoo.fr

BORDEAUX MÉTROPOLE

ASSOCIATION MINE DE RIEN

Association

Bordeaux

Un «cabaret solidaire»

Association d'éducation populaire avec pour but de promouvoir les cultures, le partage des savoirs, savoir-faire et expériences de chacun

10 rue Carpenteyre
33000 Bordeaux
minederien33@yahoo.fr

www.minederien.org

GIRONDE

DÉPARTEMENT DE LA GIRONDE

Collectivité

Bordeaux

La santé environnementale dans l'Agenda 21

Formation et sensibilisation des agents au nettoyage écologique. (produits écolabellisés et microfibres)

Esplanade Charles de Gaulle
33074 Bordeaux
agenda21gironde@CG33.fr

BORDEAUX MÉTROPOLE

COLLÈGE ÉDOUARD VAILLANT

Scolaire

Bordeaux

Agenda 21 Scolaire

25 Cours du Raccordement
33041 Bordeaux

ce.0332082j@ac-bordeaux.fr

BORDEAUX MÉTROPOLE

BORDEAUX MÉTROPOLE

Collectivité

Bordeaux

Les juniors du développement durable

Accompagnement des écoles dans leurs projets de développement durable (Sensibilisation, formation, projets de développement durable : l'éco-mobilité, l'éco-construction, l'éco-citoyenneté...)

Esplanade Charles de Gaulle
33076 Bordeaux
juniorsdudd@cu-bordeaux.fr

GIRONDE

DÉPARTEMENT DE LA GIRONDE

Collectivité

Bordeaux

Ancrage territorial de l'EDD

Accompagnement de deux territoires pour l'impulsion de dynamiques territoriales d'Education pour un développement durable. Réalisation d'un «cahier d'expériences».

Mission Agenda 21

Esplanade Charles de Gaulle
33077 Bordeaux
j.bosredon@gironde.fr

BORDEAUX MÉTROPOLE

ÉCOLE MONTGOLFER

Scolaire

Bordeaux

Agenda 21 Scolaire

6 rue St Maur
33000 Bordeaux

BORDEAUX MÉTROPOLE

VACANCES SCIENTIFIQUES

Association

Bordeaux

Vacances utiles

Education, Vacances Futées, pour les 7-9 ans, Familles, 10-12 ans, 13-18 ans et pour les Adultes.

Des Vacances sur le Développement Durable, la Découverte de la Nature, des Cristaux, de l'Archéologie, de l'Energie Solaire...

87 quai des queyries
33201 Bordeaux
contact@objectif-sciences.com
www.vacances-scientifique.com

BORDEAUX MÉTROPOLE

Programme TRANSITION

Citoyens

Bordeaux

Classes de découvertes

Réintégrer les relations écosystémiques, énergétiques et naturelles au sein des systèmes humains, par l'organisation de Classes de Découvertes où les écoles, collèges, lycées et Universités se rendent utiles sur le terrain tout en apprenant par la pratique.

BON Olivier
87 Quai des queyries
33210 Bordeaux
olivier.bon@osi-ngo.org

BORDEAUX MÉTROPOLE

LYCÉE CONDORCET

Scolaire

Bordeaux

Agenda 21 Scolaire

89 rue Condorcet
33000 Bordeaux

BORDEAUX MÉTROPOLE

LYCÉE MONTESQUIEU

Scolaire

Bordeaux

Agenda 21 Scolaire

4 et 5 place de Longchamps
33081 Bordeaux

BORDEAUX MÉTROPOLE

RÉCUP'R

Association

Bordeaux

**Rénovation de vélos en vu d'une
réduction de déchets**

Vélo et couture pour le «faire soi-même». Sensibilisation à la Zéro déchet, animations scolaires...

4 rue des terres de bordes
33800 Bordeaux
contact@recupr.org

www.recupr.org

GIRONDE

DÉPARTEMENT DE LA GIRONDE

Collectivité

Bordeaux

Billets Courant Vert

Sensibiliser les élèves à la découverte de la faune et de la flore, de l'environnement, comprendre le fonctionnement de l'écosystème, prendre conscience de l'impact de l'homme sur l'environnement

Esplanade Charles de Gaulle
33000 Bordeaux
c.senent@gironde.fr

GIRONDE

DÉPARTEMENT DE LA GIRONDE

Collectivité

Bordeaux

Club Nature Gironde

Offre pédagogique de sensibilisation et d'éducation à l'environnement pour les jeunes

Esplanade Charles de Gaulle
33000 Bordeaux
c.senent@gironde.fr

GIRONDE

DÉPARTEMENT DE LA GIRONDE

Collectivité

Bordeaux

Parcours Paysage

Projet d'éveil à la citoyenneté, donner les clés de lecture et de compréhension des paysages et de l'environnement

Esplanade Charles de Gaulle
33000 Bordeaux
g.peral@gironde.fr

CANTON DE BOURG EN GIRONDE

COLLÈGE JACQUES PRÉVERT

Scolaire

Bourg sur Gironde

Agenda 21 Scolaire

Rue des Clotes
33710 Bourg sur Gironde
ce.0332341r@ac-bordeaux.fr

CÔTEAUX DE GARONNE

COLLÈGE ANATOLE FRANCE

Scolaire

Cadillac

Agenda 21 Scolaire

28 chemin des Baries
33410 Cadillac
ce.0332341r@ac-bordeaux.fr

BORDEAUX MÉTROPOLE

COLLÈGE CLAUDE MASSÉ

Scolaire

Carbon Blanc

Agenda 21 Scolaire

4 rue Pierre Barré
33561 Carbon Blanc

ce.0333132a@ac-bordeaux.fr

BORDEAUX MÉTROPOLE

ÉCOLE JACQUES PRÉVERT

Scolaire

Carbon Blanc

Du potager à la citoyenneté

Sensibilisation au développement durable et création d'un jardin pédagogique

41 rue de la lande
33560 Carbon Blanc
E.Mat.JPrevert.CarbonBlanc@ac-bordeaux.fr

BORDEAUX MÉTROPOLE

ÉCOLE PASTEUR

Scolaire

Carbon Blanc

Agenda 21 Scolaire

Rue Jean Rostand
33560 Carbon Blanc
E.LPasteur.CarbonBlanc@ac-bordeaux.fr

BORDEAUX MÉTROPOLE

CENON

Collectivité

Cenon

Le parc du Cypressat

Réhabilitation du parc du Cypressat afin de créer un espace d'observation et de découverte du patrimoine naturel local, d'apprentissage du respect de la nature tout en étant accessible aux PMR.

1 Avenue Carnot
33150 Cenon

BORDEAUX MÉTROPOLE

CENON

Collectivité

Cenon

Vivons autrement pour notre planète

Programme éducatif et de sensibilisation au développement durable mis en place par l'équipe pédagogique de collège [J.Jaurès](#).

32 avenue des quatre pavillons
33150 Cenon
ce.0331885v@ac-bordeaux.fr

BORDEAUX MÉTROPOLE

**LEO LAGRANGE SUD-OUEST -
CENTRE DE LOISIRS TRIBOULET**

Scolaire

Cenon

Un Agenda 21 de centre de loisirs

Volonté via l'Education Au Développement Durable de changer les mentalités, les comportements (Informers des mécanismes d'exclusion, de l'importance de la solidarité, sensibiliser au tri, à l'écoconstruction...)

Avenue Pierre Loti
33150 Cenon
clsh.llso.triboulet@wanadoo.fr

JALLE EAU BOURDE

COLLÈGE CANTELANE

Scolaire

Cestas

Agenda 21 Scolaire

1 Chemin des Sources
33610 Cestas
ce.0332342s@ac-bordeaux.fr
<http://cantelande.over-blog.com/>

CRÉONNAIS

CDC DU CRÉONNAIS

Collectivité

Créon

Espace Info-Energie

Organisation de permanences afin de donner aux administrés des précisions sur : les aides possibles, les crédits d'impôts, les modalités de réalisation d'un diagnostic de performance énergétique, les équipements et besoins des logement...

4 rue Régano
33670 Créon

CRÉONNAIS

CDC DU CRÉONNAIS

Collectivité

Créon

La co-organisation du salon du Développement Durable de Baron

Promouvoir les différentes pratiques «éco-responsables» à l'échelle individuelle (Exposants, conférences, ateliers...)

4 rue Régano
33670 Créon
jeanne.etccherry@cc-creonnais.fr

CRÉONNAIS

CDC DU CRÉONNAIS

Collectivité

Créon

La Maison du Patrimoine Naturel, à Sadirac

Soutien à l'association Océan dans ses actions «durables». Celle-ci propose des activités à la Maison du Patrimoine Naturel, à Sadirac (Ateliers de découverte, de sensibilisation, conférences, expositions...autours de différents thèmes...)

4 rue Régano
33670 Créon
jeanne.etccherry@cc-creonnais.fr

CRÉONNAIS

CDC DU CRÉONNAIS

Collectivité

Créon

Le théâtre comme outil de sensibilisation

Participation au projet de sensibilisation de la population locale aux questions « durables » (tri des déchets, le recyclage des déchets, les économies d'eau..) via une représentation théâtrale.

4 rue Régano
33670 Créon
jeanne.etccherry@cc-creonnais.fr

BORDEAUX MÉTROPOLE

ÉCOLE RAYMOND CLAVERIE

Scolaire

Eysines

Agenda 21 Scolaire

1 rue Serge Mallet
33327 Eysines
E.RClaverie.Eysines@ac-bordeaux.fr

BORDEAUX MÉTROPOLE

ÉCOLE LEON BLUM

Scolaire

Floirac

Agenda 21 Scolaire

Rue Léon Blum
33270 Floirac
E.Lblum.floirac@ac-bordeaux.fr

BORDEAUX MÉTROPOLE

ÉCOLE PASTEUR

Scolaire

Floirac

Agenda 21 Scolaire

16 Avenue Paul Laffargue
33270 Floirac
E.Lpasteur.floirac@ac-bordeaux.fr

CALI - AGGLOMÉRATION DU LIBOURNAIS

**ASSOCIATION DES PARENTS
D'ÉLÈVES DE GÉNISSAC - APE**

Association

Genissac

Parcours d'orientation familial

Parcours d'orientation visant à sensibiliser les enfants et leurs parents sur la nécessité de protéger leur environnement.

33420 Genissac

BORDEAUX MÉTROPOLE

CATHERINE SELLIER

Citoyen

Gradignan

**Incitation aux comportements
éco-citoyens**

Aide ménagère qui s'engage pour la sensibilisation aux comportements écocitoyens - Récupération de vêtements, de papiers, de déchets...

33170 Gradignan
cat.sellier@orange.fr

BORDEAUX MÉTROPOLE

ICARE

Association

Gradignan

Découverte et utilisation d'un jardin naturel : le parfum

Sensibiliser au patrimoine environnemental de proximité, matériel et immatériel, en créant un lien entre histoire, culture et nature. Le jardin permet de découvrir ce patrimoine.

259 Cours du Général de Gaulle
33170 Gradignan
itinerancesculturelles@orange.fr

<http://itinerancesculturelles.asso.fr/2AE88ACC-94E2-4B96-95F8-8654C656E9CF.html>

BORDEAUX MÉTROPOLE

ICARE

Association

Gradignan

Sensibilisation à l'environnement par la découverte

Réalisation d'un jardin éducatif d'inspiration médiévale.

259 Cours du Général de Gaulle
33170 Gradignan
itinerancesculturelles@orange.fr

<http://itinerancesculturelles.asso.fr/2AE88ACC-94E2-4B96-95F8-8654C656E9CF.html>

BORDEAUX MÉTROPOLE

LYCÉE LES GRAVES

Scolaire

Gradignan

Agenda 21 Scolaire

238 cours du Gal de Gaulle
33170 Gradignan

BAZADAIS

CDC CAPTIEUX GRIGNOLS

Collectivité

Grignols

Agir dans les centres d'accueil jeunesse et sport

Sensibilisation et diagnostic dans les centres d'accueil jeunesse et sport. Formulation des objectifs : Qualité de l'air intérieur, alimentation, biodiversité et espaces verts, matériaux de construction.

56 allée Saint Michel
33690 Grignols
maisondelenfancecaptieux@orange.fr

CALI - AGGLOMÉRATION DU LIBOURNAIS

COLLÈGE JEAN AVIOTTE

Scolaire

Guitres

Agenda 21 Scolaire

8 Grand'Rue
33230 Guîtres

ce.0330138w@[ac-bordeaux.fr](mailto:ce.0330138w@ac-bordeaux.fr)

PAYS PAROUPIAN

NATURE ET SENS

Association

Hostens

Sensibilisation aux démarches éco-citoyennes

Sensibilisation au développement durable, mise en place d'un circuit court et d'un système de covoiturage.

2 lotissement les Hauts du Lac
33125 Hostens
natureetsens.asso@free.fr

RÉOLAIS

CDC DU RÉOLAIS

Collectivité

La Réole

Gestion différenciée des espaces verts

Formation des agents et sensibilisation de la population sur la gestion différenciée des espaces verts. Elaboration d'un parcours de sensibilisation à la biodiversité (panneaux pédagogiques expliquant l'action du fauchage tardif, la biodiversité ...)

81 rue Armand Caduc
33190 La Réole
agenda21@reolais.fr

RÉOLAIS

COLLÈGE PAUL ESQUINANCE

Scolaire

La Réole

Agenda 21 Scolaire

1 Port Mahon
33192 La Réole

ce.0332248p@[ac-bordeaux.fr](mailto:ce.0332248p@ac-bordeaux.fr)

SUD GIRONDE

COLLÈGE JULES FERRY

Scolaire

Langon

Agenda 21 Scolaire

22 rue Jules Ferry
33210 Langon

ce.0330083l@ac-bordeaux.fr

SUD GIRONDE

COLLÈGE TOULOUSE LAUTREC

Scolaire

Langon

Agenda 21 Scolaire

1 avenue Léon Blum
33212 Langon

ce.0330084m@ac-bordeaux.fr

BORDEAUX MÉTROPOLE

COLLÈGE AUSONE

Scolaire

Le Bouscat

Agenda 21 Scolaire

69 Avenue Ausone
33492 Le Bouscat

ce.0331669k@ac-bordeaux.fr

BORDEAUX MÉTROPOLE

ÉCOLE SAINTE ANNE

Scolaire

Le Bouscat

Agenda 21 Scolaire

318 avenue de la Libération
33110 Le Bouscat

BORDEAUX MÉTROPOLE

LYCÉE SUD MÉDOC

Scolaire

Le Taillan Médoc

Agenda 21 Scolaire

2 rue du lycée
33320 Le Taillan Médoc

VALLON DE L'ARTOLIE

HABITAT SANTÉ ENVIRONNEMENT

Association

Le Tourne

L'école en pleine santé

Éducation au DD / Diagnostic santé
environnement / Programme de décou-
verte d'un cartable saint et durable à
destination d'écopiliers et diagnostic des
lieux de vie

4 bis Chemin de Barthes
33550 Le Tourne
info@hsen.org

CPEUR DU MÉDOC

COLLÈGE LES LESQUES

Scolaire

Lesparre Médoc

Agenda 21 Scolaire

1 avenue Jean Moulin
33340 Lesparre Médoc

ce.0331891b@[ac-bordeaux.fr](mailto:ce.0331891b@ac-bordeaux.fr)

BORDEAUX MÉTROPOLE

COLLÈGE MICHEL MONTAIGNE

Scolaire

Lormont

Agenda 21 Scolaire

Rue Michel Montaigne
33310 Lormont

ce.0331895f@[ac-bordeaux.fr](mailto:ce.0331895f@ac-bordeaux.fr)

BORDEAUX MÉTROPOLE

COLLÈGE MICHEL MONTAIGNE

Scolaire

Lormont

Pour une terre pleine de vie, une tête pleine de conscience

Réalisation d'un journal sur le développement durable et correspondance sur le même thème avec des jeunes algériens

Rue Michel Montaigne
33305 Lormont
ce.0331895f@ac-bordeaux.fr

BORDEAUX MÉTROPOLE

ÉCOLE CONDORCET

Scolaire

Lormont

Agenda 21 Scolaire

Rue Valvert
33310 Lormont
E.JCondorcet.Lormont@ac-bordeaux.fr

BORDEAUX MÉTROPOLE

ÉCOLE JEAN ROSTAND

Scolaire

Lormont

Agenda 21 Scolaire

Rue Jean Lurçat
33305 Lormont
E.JRostand.Lormont@ac-bordeaux.fr

BORDEAUX MÉTROPOLE

LYCÉE JACQUES BREL

Scolaire

Lormont

Agenda 21 Scolaire

Rue Jean Lurçat
33305 Lormont

BASSIN D'ARCACHON - COBAN

COLLÈGE GASTON FLAMENT

Scolaire

Marcheprime

Agenda 21 Scolaire

33 Avenue Léon Delagrangue
33380 Marcheprime

ce.0333121n@[ac-bordeaux.fr](mailto:ce.0333121n@ac-bordeaux.fr)

BORDEAUX MÉTROPOLE

**CAMPUS DE BISSY ÉCOLES ESSAP
SANTÉ SOCIALE – CLASSE DE
DCESE**

Scolaire

Mérignac

Le campus Bissy

Le campus de Bissy-Ecoles s'inscrit dans une action de Développement durable (covoiturage, tri des déchets, bus et vélib, aide aux devoirs...)

83/97 Avenue Bon Air
33700 Mérignac
courrier@[campus-de-bissy.com](mailto:courrier@campus-de-bissy.com)

BORDEAUX MÉTROPOLE

COLLÈGE LES EYQUEMS

Scolaire

Mérignac

Agenda 21 Scolaire

Rue de la tour de Veyrines
33700 Mérignac

ce.0331435f@[ac-bordeaux.fr](mailto:ce.0331435f@ac-bordeaux.fr)

BORDEAUX MÉTROPOLE

DOMAINE DE FANTASIE

Entreprise

Mérignac

Animations de quartiers

Sensibilisation au développement durable à travers des animations de quartier.

8 rue de Veyrines
33700 Mérignac
domainedefantaisie@orange.fr

BORDEAUX MÉTROPOLE

ÉCOLE BURK

Scolaire

Mérignac

Agenda 21 Scolaire

15 impasse Gal Weygand
33700 Mérignac
e.leburck.merignac@ac-bordeaux.fr

BORDEAUX MÉTROPOLE

ÉCOLE JEAN JAURÈS 1

Scolaire

Mérignac

Agenda 21 Scolaire

54 avenue Bédar
33700 Mérignac
e.jjaures1.merignac@ac-bordeaux.fr

BORDEAUX MÉTROPOLE

ÉCOLE LE BURK

Scolaire

Mérignac

**Des arts visuels pour prendre
conscience de
notre environnement**

Ateliers arts visuels pour sensibiliser à
la protection de l'environnement (Cycle
2 et CLIS)

15 Rue du Général Weygand
33700 Mérignac
e.leburck.merignac@ac-bordeaux.fr

BORDEAUX MÉTROPOLE

LYCÉE FERNAND DAGUIN

Scolaire

Mérignac

Agenda 21 Scolaire

15 rue [G.Flaubert](#)
33700 Mérignac

BORDEAUX MÉTROPOLE

LYCÉE FERNAND DAGUIN

Scolaire

Mérignac

Un développement durable pour le Bassin d'Arcachon

Éducation au développement durable à travers le bassin d'Arcachon (étude de terrain, ateliers mettant en avant les dimensions sociales, environnementales et économiques...)

15 rue [G.Flaubert](#)
33700 Mérignac

BORDEAUX MÉTROPOLE

LYCÉE [M.DASSAULT](#)

Scolaire

Mérignac

Agenda 21 Scolaire

3 rue Chateaubriand
33700 Mérignac

BORDEAUX MÉTROPOLE

MÉRIGNAC

Collectivité

Mérignac

Redynamisation de la sensibilisation du personnel

Évaluation collective des différentes sensibilisations mises en place afin d'impliquer plus fortement les agents dans l'amélioration continue de la démarche et en les positionnant comme forces de proposition et de diffusion.

60 avenue du Mal de Lattre de Tassigny
33700 Mérignac
agenda21@merignac.com

BORDEAUX MÉTROPOLE

COLLÈGE PORTE DU MÉDOC

Scolaire

Parempuyre

Agenda 21 Scolaire

1 avenue des Sports
33290 Parempuyre

ce.0332569n@ac-bordeaux.fr

CENTRE MÉDOC

COLLÈGE PIERRE DE BELLEYME

Scolaire

Pauillac

Agenda 21 Scolaire

2 rue maquis des vignes Oudides
33250 Pauillac

ce.0330103h@[ac-bordeaux.fr](mailto:ce.0330103h@ac-bordeaux.fr)

BORDEAUX MÉTROPOLE

COLLÈGE ALOUETTE

Scolaire

Pessac

Agenda 21 Scolaire

1 avenue Pierre de Coubertin
33600 Pessac

ce.0331623k@[ac-bordeaux.fr](mailto:ce.0331623k@ac-bordeaux.fr)

BORDEAUX MÉTROPOLE

ÉCOLE GEORGES LEYGUES

Scolaire

Pessac

Agenda 21 scolaire

Agenda 21 d'école

Éducation au développement durable
(tri des déchets, éco mobilité, accepta-
tion des handicapés physiques...)

Avenue de la châtaignerie
33600 Pessac
E.Gleygues.Pessac@bordeaux.fr

GIRONDE

DÉPARTEMENT DE LA GIRONDE

Collectivité

Pessac

**Appel à projets: Agenda 21 de
colèges**

Soutien aux Agenda 21 de collèges,
proposition d'une méthodologie d'ani-
mation. pour le «bien-être durable au
collège»

Esplanade Charles de Gaulle
33077 Bordeaux
j.bosredon@gironde.fr

BORDEAUX MÉTROPOLE

ÉCOLE JEAN CORDIER

Scolaire

Pessac

Eco-Ecole : Une école citoyenne

Éducation au développement durable en école maternelle (économies d'énergie, recyclage et tri des déchets, réalisation de jeux autour de l'écologie, récupération d'eau de pluie...)

28 Rue George Bizet
33600 Pessac

BORDEAUX MÉTROPOLE

LYCÉE LE CORBUSIER

Scolaire

Pessac

Agenda 21 Scolaire

7 allée Philadelphie de Gerde
33600 Pessac

BORDEAUX MÉTROPOLE

LYCÉE PAPE CLÉMENT

Scolaire

Pessac

Agenda 21 Scolaire

33600 Pessac

BORDEAUX MÉTROPOLE

PESSAC

Collectivité

Pessac

Chantiers éducatifs

Activités de production de biens ou de services réalisées par un groupe de jeunes de 14 à 25 ans. Le Chantier Éducatif est une démarche globale d'insertion par l'activité économique.

Place de 5ème République
33600 Pessac
courrier@[mairie-pessac.fr](mailto:courrier@mairie-pessac.fr)

BORDEAUX MÉTROPOLE

PESSAC

Collectivité

Pessac

Le développement durable au sein du service espace verts

Pratiques de développement durable au sein des services espaces verts. Préservation et revalorisation des ressources naturelles. Sensibilisation au développement durable (manifestation grand public, valorisation des déchets, suivi des compteurs d'arrosage...)

Place de 5ème République
33600 Pessac
courrier@mairie-pessac.fr

BORDEAUX MÉTROPOLE

UNIVERSITÉ DE BORDEAUX

Scolaire

Pessac

Nettoyage écologique à l'université

Sensibilisation des agents / État des lieux et introduction des critères sanitaires et environnementaux pour un nettoyage écologique

19 Esplanade des Antilles
33607 Pessac
Veronique.Capseta-Palleja@u-bordeaux3.fr



BORDEAUX MÉTROPOLE

UNIVERSITÉ MONTESQUIEU

Scolaire

Pessac

Agenda 21 Scolaire

19 Esplanade des Antilles
33600 Pessac
Veronique.Capseta-Palleja@u-bordeaux3.fr

CANTON DE PODENSAC

COLLÈGE GEORGES BRASSENS

Scolaire

Podensac

Agenda 21 Scolaire

3bis rue du Maréchal Joffre
33720 Podensac

ce.0330108n@[ac-bordeaux.fr](mailto:ce.0330108n@ac-bordeaux.fr)

CANTON DE VILLANDRAUT

LA BELLE VERTE

Association

Préchac

Sensibilisation aux démarches écologiques

Association d'écologie proposant des ateliers de sensibilisation au développement durable via un jardin collectif, un jardin pour enfant, une aire de compostage, un centre de documentation.

«la miellerie» Jinsoulet
33730 Préchac
assolabelleverte@gmail.com

CANTON DE PODENSAC

DOMAINE DE LA CHAPELLE

Association

Preignac

Une agriculture nouvelle

Projet collectif visant à associer un large public autour de recherches utiles en permaculture et agroforesterie. L'association cherche à démontrer le modèle viable et bénéfique de l'agriculture en sous-bois.

La Garengue
33210 Preignac
info@domaine-de-la-chapelle.org

CANTON DE BOURG EN GIRONDE

AMICALE DE L'ENSEIGNEMENT PUBLIC AGRICOLE ET LES APPRENTIS DE L'ESTUAIRE

Association

Pugnac

Territoires partagés

Découverte et sensibilisation au développement durable avec un groupe de 12 apprentis volontaires pour un séjour de coopération internationale au Sénégal.

33710 Pugnac
cdfaa33.pugnac@educagri.fr

CUBZAGUAIS

CDC DU CUBZAGUAIS

Collectivité

Saint André de Cubzac

Éducation au Développement Durable avec les écoles primaires du canton sur la thématique de l'eau

Favoriser la sensibilisation du jeune public scolarisé au développement durable. Information et formation des enseignants (module de formation à l'EDD dans le programme de formation obligatoire des enseignants)

44 rue Dartagnan
33240 Saint André de Cubzac
dev@cdc-cubzaguais.fr

CUBZAGUAIS

LYCÉE PHILIPPE COUSTEAU

Scolaire

Saint André de Cubzac

Agenda 21 Scolaire

33240 Saint André de Cubzac

L'ESTUAIRE

COLLÈGE JEAN MONNET

Scolaire

Saint Ciers sur Gironde

Agenda 21 Scolaire

10 rue des Droits de l'Homme
33820 Saint Ciers sur Gironde

BORDEAUX MÉTROPOLE

ÉCOLE BORDS DE GARONNE

Scolaire

Saint Louis de Montferrand

Agenda 21 Scolaire

Rue Louis Pionneau
33440 Saint Louis de Montferrand
E.Stlouisdemontferrand@ac-bordeaux.fr

BORDEAUX MÉTROPOLE

COLLÈGE HASTIGNAN

Scolaire

Saint Médard en Jalles

Agenda 21 Scolaire

Avenue Anatole France
33160 Saint Médard en Jalles

ce.0332187y@[ac-bordeaux.fr](mailto:ce.0332187y@ac-bordeaux.fr)

BORDEAUX MÉTROPOLE

COLLÈGE HASTIGNAN

Scolaire

Saint Médard en Jalles

Projet littoral

L'objectif poursuivi est que chacun d'entre eux acquiert une meilleure connaissance du littoral aquitain, le milieu dunaire, l'aménagement urbain du littoral...tout en prenant en compte les démarches DD

Avenue Anatole France
33160 Saint Médard en Jalles
ce.0332187Y@[ac-bordeaux.fr](mailto:ce.0332187Y@ac-bordeaux.fr)

BORDEAUX MÉTROPOLE

ÉCOLE PIERRE ET MAÏA CARRIÉ

Scolaire

Saint Médard en Jalles

Sensibilisation ludique

Sensibilisation aux énergies renouvelables et aux économies d'énergie via des exposés et maquettes.

Rue du commandant Charcot
33160 Saint Médard en Jalles

BORDEAUX MÉTROPOLE

SAINT MÉDARD EN JALLE

Collectivité

Saint Médard en Jalles

La nature au coin de ma rue

15 parcs et jardins formeront un réseau d'espaces verts de proximité. Élaboration d'une charte paysagère communale permettant une gestion raisonnée de ce futur «réseau vert».

Place de l'hôtel de ville
33160 Saint Médard en Jalles
agenda21@[saint-medard-en-jalles.fr](mailto:agenda21@saint-medard-en-jalles.fr)

PAYS FOYEN

LYCÉE ÉLISÉE RECLUS

Scolaire

Sainte Foy la Grande

Agenda 21 Scolaire

33220 Sainte Foy la Grande

SAUVETERROIS

CDC DU PAYS DE SAUVETERRE DE GUYENNE

Collectivité

Sauveterre de Guyenne

Semaine du Développement durable.

Organisation d'un salon dédié au grand public avec des exposants sur des thèmes tels que l'énergie éolienne, l'assainissement par la phytoremédiation, la gestion des déchets...

2 bis rue du 8 mai 1945
33540 Sauveterre de Guyenne
ccpsdg3@wanadoo.fr

BORDEAUX MÉTROPOLE

ASSOCIATION LOISIRS DES PETITS ROIS

Association

Talence

Les Petits Rois

Centre de loisir. Sensibilisation au développement durable à travers différentes activités pour les enfants (tri des déchets, création de potager...)

1 Allée des Petits Rois
33400 Talence
loisirsdespetitsrois@hotmail.fr

BORDEAUX MÉTROPOLE

COLLÈGE VICTOR LOUIS

Scolaire

Talence

Agenda 21 Scolaire

52 avenue de Thouars
33400 Talence

ce.0332195g@[ac-bordeaux.fr](mailto:ce.0332195g@ac-bordeaux.fr)

BORDEAUX MÉTROPOLE

ÉCOLE GAMBETTA

Scolaire

Talence

Agenda 21 Scolaire

Rue J. Iriquin
33400 Talence
E.Gambetta.Talence@ac-bordeaux.fr

BORDEAUX MÉTROPOLE

ÉCOLE JULES MICHELET

Scolaire

Talence

Agenda 21 Scolaire

Rue Chateaubriand
33400 Talence
E.Gambetta.Talence@ac-bordeaux.fr

BORDEAUX MÉTROPOLE

LYCÉE ALFRED KASTLER

Scolaire

Talence

Agenda 21 Scolaire

2 avenue de l'Université
33400 Talence

CANTON DE TARGON

PAYS CŒUR ENTRE DEUX MERS

Collectivité

Targon

**Recensement des initiatives DD :
Une action transversale**

Identification de 140 initiatives en
faveur du développement durable dont
les 40 expériences les plus didactiques
feront l'objet d'un recueil de « fiches
expériences ».

20 bis Grand Rue
33760 Targon

CANTON DE FRONSAC

COLLÈGE LÉO DROUYN

Scolaire

Verac

Le DD et les plantes

Projet de réalisation d'un mur végétalisé

La tour
33240 Verac
Ce.0332706m@ac-bordeaux.fr

BORDEAUX MÉTROPOLE

COLLÈGE PONT DE LA MAYE

Scolaire

Villenave d'Ornon

Agenda 21 Scolaire

5 Allée du Commandant Moos
33140 Villenave d'Ornon

ce.0330132p@ac-bordeaux.fr

BORDEAUX MÉTROPOLE

ATELIER DE MÉCANIQUE GÉNÉRALE CONTEMPORAINE

Association

Bordeaux

Qu'est-ce qui couac ?

Création d'un spectacle tout public sur l'alimentation durable.

26 rue Paul Mamert
33800 Bordeaux
ateliermgc@free.fr
www.atelier-de-mecanique-generale-contemporaine.com

VOUS SOUHAITEZ MODIFIER OU COMPLÉTER VOTRE FICHE INITIATIVE :

<https://enquete.extra.gironde.fr/enquete/index.php/611692/lang-fr>

VOUS SOUHAITEZ QU'UNE DE VOS INITIATIVES SOIT RÉFÉRENCÉE :

<https://enquete.extra.gironde.fr/enquete/index.php/374666/lang-fr>

Usages numériques



BORDEAUX MÉTROPOLE

ARTIGUES PRÈS BORDEAUX

Collectivité

Artigues Près Bordeaux

Politique de communication en faveur d'un développement durable

Création d'un site internet, session de rencontres citoyennes. Communication et achats éco-responsables (journal dédié à l'Agenda 21, écocommunication...)

10 avenue Desclaux
33370 Artigues Près Bordeaux
agenda21.artigues@fr.oleane.com

CANTON DE BLAYE

PAYS HAUTE GIRONDE

Collectivité

Blaye

La Fête de l'Internet et du Numérique

Mise en place d'une manifestation annuelle pour sensibiliser les habitants à la société de l'Information (liens avec les personnes âgées, ateliers thématiques, sensibilisation des élus et des agents à l'usage des outils TIC...)

32 rue des Maçons
33390 Blaye

GIRONDE

DÉPARTEMENT DE LA GIRONDE

Collectivité

Bordeaux

Culture accessible

Site internet adapté aux populations handicapées (tout type de handicap) et appel à initiatives dans le lien entre culture et handicap

Esplanade Charles de Gaulle
33000 Bordeaux

GIRONDE

DÉPARTEMENT DE LA GIRONDE

Collectivité

Bordeaux

La construction du système de suivi-évaluation de l'Agenda 21

Acquisition d'un logiciel de gestion de l'Agenda 21. permettant de suivre le pilotage de chaque action, le renseignement des critères d'évaluation, et d'avoir une lecture transversale de la contribution des actions.

Esplanade Charles de Gaulle
33075 Bordeaux
agenda21gironde@gironde.fr

BORDEAUX MÉTROPOLE

MAISON DE LA NATURE ET DE L'ENVIRONNEMENT

Association

Bordeaux

Sensibilisation à l'environnement

Création d'un site internet sur l'environnement et le développement durable en Aquitaine.

3 Rue de Tauzia
33800 Bordeaux
pascalbourgois@aol.com

BORDEAUX MÉTROPOLE

SEPHIR

Association

Bordeaux

Sensibilisation au Développement durable grâce à un outil innovant

Élaboration d'un site internet «Ecolo-Info» facilitant l'accès à l'information du développement durable par tous.

60 Rue de la Rousselle
33000 Bordeaux
asnovel@gmail.com

www.ecoloinfo.com

BORDEAUX MÉTROPOLE

CARBON BLANC

Collectivité

Carbon Blanc

Nouvelles Technologies de Communication et Numérisation

Élaboration de documents de Plan de développement des usages du numérique.

Avenue Vignau-Langlade
33564 Carbon blanc

VALON DE L'ARTOLIE

CDC DU VALLON DE L'ARTOLIE

Collectivité

Lestiac sur Garonne

La mise en place d'un réseau de covoiturage en Artolie

Création d'un site internet afin de promouvoir le covoiture lancé sur la CC du vallon de l'Artolie.

13 chemin du Chêne de la Liberté
33550 Lestiac sur Garonne
agenda21@[cc-artolie.fr](mailto:agenda21@cc-artolie.fr)

CANTON DE BOURG EN GIRONDE

HOUZIAUX SYLVAIN

Citoyen

Prignac et Marcamps

Un salon permanent sur internet

Création d'un site internet permettant de démocratiser et développer la consommation des produits et services respectueux de l'environnement

33170 Prignac et Marcamps

www.mavieco.fr

VOUS SOUHAITEZ MODIFIER OU COMPLÉTER VOTRE FICHE INITIATIVE :

<https://enquete.extra.gironde.fr/enquete/index.php/611692/>

VOUS SOUHAITEZ QU'UNE DE VOS INITIATIVES SOIT RÉFÉRENCÉE :

<https://enquete.extra.gironde.fr/enquete/index.php/374666/>



DÉPARTEMENT DE LA GIRONDE

Mission Agenda 21
1, esplanade Charles-de-Gaulle
CS 71223
33074 BORDEAUX CEDEX
05 56 99 33 33
agenda21gironde@gironde.fr
Twitter : @agenda21gironde et #LaboM21

Retrouver la totalité des projets et actions
de l'Agenda 21 de la Gironde
suivis en temps réel sur la galerie de l'Agenda 21
sur agenda21.gironde.fr

